

КАРТА-ПЛАН ТЕРРИТОРИИ

Пояснительная записка

1. Сведения о территории выполнения комплексных кадастровых работ: 74:39:0205003

(наименование субъекта Российской Федерации, муниципального образования, населенного пункта, уникальные учетные номера кадастровых кварталов, иные сведения, позволяющие определить местоположение территории, на которой выполняются комплексные кадастровые работы, например, наименование садоводческого или огороднического некоммерческого товарищества, гаражного кооператива, элемента планировочной структуры)

2. Основания выполнения комплексных кадастровых работ:

Наименование, дата и номер документа, на основании которого выполняются комплексные кадастровые работы: "29" мая 2023 г. , 14, Муниципальный контракт

3. Дата подготовки карты-плана территории: "31" августа 2023 г.

4. Сведения о заказчике(ах) комплексных кадастровых работ:

В отношении юридического лица, органа местного самоуправления муниципального района, муниципального округа или городского округа либо уполномоченного исполнительного органа государственной власти субъекта Российской Федерации:

полное или сокращенное (в случае, если имеется) наименование: УПРАВЛЕНИЕ ИМУЩЕСТВЕННЫХ И ЗЕМЕЛЬНЫХ ОТНОШЕНИЙ АДМИНИСТРАЦИИ УСТЬ-КАТАВСКОГО ГОРОДСКОГО ОКРУГА
основной государственный регистрационный номер: 1027401126268
идентификационный номер налогоплательщика: 7419000587

В отношении физического лица или представителя физических или юридических лиц:

фамилия, имя, отчество (последнее - при наличии): -
страховой номер индивидуального лицевого счета в системе обязательного пенсионного страхования Российской Федерации (СНИЛС): -

Наименование и реквизиты документа, подтверждающие полномочия представителя заказчика(ов) комплексных кадастровых работ: -

Адрес электронной почты (для направления уведомления о результатах внесения сведений в Единый государственный реестр недвижимости): -

5. Сведения об исполнителе комплексных кадастровых работ:

Полное или сокращенное (в случае, если имеется) наименование и адрес юридического лица, с которым заключен государственный или муниципальный контракт либо договор подряда на выполнение комплексных кадастровых работ: ООО "Геоизыскания", 456080, ЧЕЛЯБИНСКАЯ ОБЛАСТЬ, ТРЕХГОРНЫЙ ГОРОД, ОСТРОВСКОГО УЛИЦА, ДОМ 71, КВАРТИРА 36

Фамилия, имя, отчество кадастрового инженера (последнее - при наличии): Субботин Иван Олегович и основной государственный регистрационный номер кадастрового инженера индивидуального предпринимателя (ОГРНИП): -

Страховой номер индивидуального лицевого счета в системе обязательного пенсионного страхования Российской Федерации (СНИЛС) кадастрового инженера: 140-653-295 42

Уникальный реестровый номер кадастрового инженера в реестре саморегулируемой организации кадастровых инженеров и дата внесения сведений о физическом лице в такой реестр: 2577, 2021-12-21

Полное или (в случае, если имеется) сокращенное наименование саморегулируемой организации кадастровых инженеров, членом которой является кадастровый инженер: АССОЦИАЦИЯ САМОРЕГУЛИРУЕМАЯ ОРГАНИЗАЦИЯ "БАЛТИЙСКОЕ ОБЪЕДИНЕНИЕ КАДАСТРОВЫХ ИНЖЕНЕРОВ"

Контактный телефон: +79191242738

Почтовый адрес и адрес электронной почты, по которым осуществляется связь с кадастровым инженером: Челябинская область, Катав-Ивановский район, город Катав-Ивановск, Сосновский переулок, 2
vano7406@mail.ru

6. Перечень документов, использованных при подготовке карты-плана территории

| № п/п | Реквизиты документа | | | | |
|----------|---|------------|-------------------------|--|---------------|
| | Вид | Дата | Номер | Наименование | Иные сведения |
| 1 | 2 | 3 | 4 | 5 | 6 |
| 1 | ПРОЧИЕ | 15.07.2020 | 170-4440/2020 | Письмо "О предоставлении выписки координат" | - |
| 2 | ПРОЧИЕ | 21.06.2021 | 63 | Решение | - |
| 3 | Кадастровая выписка о земельном участке | 06.06.2023 | КУВИ-001/2023-130882487 | Выписка из Единого государственного реестра недвижимости об объекте недвижимости с кадастровым номером 74:39:0205003:61 | - |
| 4 | Кадастровая выписка о земельном участке | 14.06.2023 | КУВИ-001/2023-137634741 | Выписка из Единого государственного реестра недвижимости об объекте недвижимости с кадастровым номером 74:39:0205003:149 | - |
| 5 | Кадастровая выписка о земельном участке | 14.06.2023 | КУВИ-001/2023-137269676 | Выписка из Единого государственного реестра недвижимости об объекте недвижимости с кадастровым номером 74:39:0205003:233 | - |
| 6 | Кадастровая выписка о земельном участке | 13.06.2023 | КУВИ-001/2023-136397936 | Выписка из Единого государственного реестра недвижимости об объекте недвижимости с кадастровым номером 74:39:0205003:122 | - |
| 7 | Кадастровая выписка о земельном участке | 05.06.2023 | КУВИ-001/2023-129659537 | Выписка из Единого государственного реестра недвижимости об объекте недвижимости с кадастровым номером 74:39:0205003:8 | - |
| 8 | Кадастровая выписка о земельном участке | 15.06.2023 | КУВИ-001/2023-138566190 | Выписка из Единого государственного реестра недвижимости об объекте недвижимости с кадастровым номером 74:39:0205003:227 | - |
| 9 | Кадастровая выписка о земельном участке | 15.06.2023 | КУВИ-001/2023-138518284 | Выписка из Единого государственного реестра недвижимости об объекте недвижимости с кадастровым номером 74:39:0205003:206 | - |
| 10 | Кадастровая выписка о земельном участке | 15.06.2023 | КУВИ-001/2023-138462355 | Выписка из Единого государственного реестра недвижимости об объекте недвижимости с кадастровым номером 74:39:0205003:180 | - |
| 11 | Кадастровая выписка о земельном участке | 05.06.2023 | КУВИ-001/2023-130044218 | Выписка из Единого государственного реестра недвижимости об объекте недвижимости с кадастровым номером 74:39:0205003:51 | - |
| 12 | Кадастровая выписка о земельном участке | 14.06.2023 | КУВИ-001/2023-137239149 | Выписка из Единого государственного реестра недвижимости об объекте недвижимости с кадастровым номером 74:39:0205003:239 | - |
| 13 | Кадастровая выписка о земельном участке | 15.06.2023 | КУВИ-001/2023-138325808 | Выписка из Единого государственного реестра недвижимости об объекте недвижимости с кадастровым номером 74:39:0205003:156 | - |
| 14 | Кадастровая выписка о земельном участке | 13.06.2023 | КУВИ-001/2023-136165136 | Выписка из Единого государственного реестра недвижимости об объекте недвижимости с кадастровым номером 74:39:0205003:91 | - |
| 15 | Кадастровая выписка о земельном участке | 05.06.2023 | КУВИ-001/2023-129630501 | Выписка из Единого государственного реестра недвижимости об объекте недвижимости с кадастровым номером 74:39:0205003:1 | - |

6. Перечень документов, использованных при подготовке карты-плана территории

| № п/п | Реквизиты документа | | | | |
|----------|---|------------|-------------------------|--|---------------|
| | Вид | Дата | Номер | Наименование | Иные сведения |
| 1 | 2 | 3 | 4 | 5 | 6 |
| 16 | Кадастровая выписка о земельном участке | 15.06.2023 | КУВИ-001/2023-138514329 | Выписка из Единого государственного реестра недвижимости об объекте недвижимости с кадастровым номером 74:39:0205003:204 | - |
| 17 | Кадастровая выписка о земельном участке | 13.06.2023 | КУВИ-001/2023-136172529 | Выписка из Единого государственного реестра недвижимости об объекте недвижимости с кадастровым номером 74:39:0205003:94 | - |
| 18 | Кадастровая выписка о земельном участке | 15.06.2023 | КУВИ-001/2023-138327775 | Выписка из Единого государственного реестра недвижимости об объекте недвижимости с кадастровым номером 74:39:0205003:157 | - |
| 19 | Кадастровая выписка о земельном участке | 15.06.2023 | КУВИ-001/2023-138452746 | Выписка из Единого государственного реестра недвижимости об объекте недвижимости с кадастровым номером 74:39:0205003:176 | - |
| 20 | Кадастровая выписка о земельном участке | 14.06.2023 | КУВИ-001/2023-137242453 | Выписка из Единого государственного реестра недвижимости об объекте недвижимости с кадастровым номером 74:39:0205003:238 | - |
| 21 | Кадастровая выписка о земельном участке | 13.06.2023 | КУВИ-001/2023-136144898 | Выписка из Единого государственного реестра недвижимости об объекте недвижимости с кадастровым номером 74:39:0205003:81 | - |
| 22 | Кадастровая выписка о земельном участке | 15.06.2023 | КУВИ-001/2023-138519639 | Выписка из Единого государственного реестра недвижимости об объекте недвижимости с кадастровым номером 74:39:0205003:207 | - |
| 23 | Кадастровая выписка о земельном участке | 13.06.2023 | КУВИ-001/2023-136101915 | Выписка из Единого государственного реестра недвижимости об объекте недвижимости с кадастровым номером 74:39:0205003:66 | - |
| 24 | Кадастровая выписка о земельном участке | 13.06.2023 | КУВИ-001/2023-136394107 | Выписка из Единого государственного реестра недвижимости об объекте недвижимости с кадастровым номером 74:39:0205003:120 | - |
| 25 | Кадастровая выписка о земельном участке | 13.06.2023 | КУВИ-001/2023-136152547 | Выписка из Единого государственного реестра недвижимости об объекте недвижимости с кадастровым номером 74:39:0205003:85 | - |
| 26 | Кадастровая выписка о земельном участке | 05.06.2023 | КУВИ-001/2023-129836400 | Выписка из Единого государственного реестра недвижимости об объекте недвижимости с кадастровым номером 74:39:0205003:16 | - |
| 27 | Кадастровая выписка о земельном участке | 15.06.2023 | КУВИ-001/2023-138321997 | Выписка из Единого государственного реестра недвижимости об объекте недвижимости с кадастровым номером 74:39:0205003:154 | - |
| 28 | Кадастровая выписка о земельном участке | 15.06.2023 | КУВИ-001/2023-138330098 | Выписка из Единого государственного реестра недвижимости об объекте недвижимости с кадастровым номером 74:39:0205003:158 | - |
| 29 | Кадастровая выписка о земельном участке | 13.06.2023 | КУВИ-001/2023-136360635 | Выписка из Единого государственного реестра недвижимости об объекте недвижимости с кадастровым номером 74:39:0205003:110 | - |

6. Перечень документов, использованных при подготовке карты-плана территории

| № п/п | Реквизиты документа | | | | |
|----------|---|------------|-------------------------|--|---------------|
| | Вид | Дата | Номер | Наименование | Иные сведения |
| 1 | 2 | 3 | 4 | 5 | 6 |
| 30 | Кадастровая выписка о земельном участке | 15.06.2023 | КУВИ-001/2023-138342091 | Выписка из Единого государственного реестра недвижимости об объекте недвижимости с кадастровым номером 74:39:0205003:164 | - |
| 31 | Кадастровая выписка о земельном участке | 05.06.2023 | КУВИ-001/2023-129968566 | Выписка из Единого государственного реестра недвижимости об объекте недвижимости с кадастровым номером 74:39:0205003:34 | - |
| 32 | Кадастровая выписка о земельном участке | 15.06.2023 | КУВИ-001/2023-138471678 | Выписка из Единого государственного реестра недвижимости об объекте недвижимости с кадастровым номером 74:39:0205003:185 | - |
| 33 | Кадастровая выписка о земельном участке | 14.06.2023 | КУВИ-001/2023-137261191 | Выписка из Единого государственного реестра недвижимости об объекте недвижимости с кадастровым номером 74:39:0205003:234 | - |
| 34 | Кадастровая выписка о земельном участке | 15.06.2023 | КУВИ-001/2023-138532264 | Выписка из Единого государственного реестра недвижимости об объекте недвижимости с кадастровым номером 74:39:0205003:212 | - |
| 35 | Кадастровая выписка о земельном участке | 15.06.2023 | КУВИ-001/2023-138495036 | Выписка из Единого государственного реестра недвижимости об объекте недвижимости с кадастровым номером 74:39:0205003:195 | - |
| 36 | Кадастровая выписка о земельном участке | 13.06.2023 | КУВИ-001/2023-136150662 | Выписка из Единого государственного реестра недвижимости об объекте недвижимости с кадастровым номером 74:39:0205003:84 | - |
| 37 | Кадастровая выписка о земельном участке | 14.06.2023 | КУВИ-001/2023-137619474 | Выписка из Единого государственного реестра недвижимости об объекте недвижимости с кадастровым номером 74:39:0205003:141 | - |
| 38 | Кадастровая выписка о земельном участке | 15.06.2023 | КУВИ-001/2023-138554936 | Выписка из Единого государственного реестра недвижимости об объекте недвижимости с кадастровым номером 74:39:0205003:222 | - |
| 39 | Кадастровая выписка о земельном участке | 15.06.2023 | КУВИ-001/2023-138443663 | Выписка из Единого государственного реестра недвижимости об объекте недвижимости с кадастровым номером 74:39:0205003:171 | - |
| 40 | Кадастровая выписка о земельном участке | 15.06.2023 | КУВИ-001/2023-138446019 | Выписка из Единого государственного реестра недвижимости об объекте недвижимости с кадастровым номером 74:39:0205003:172 | - |
| 41 | Кадастровая выписка о земельном участке | 15.06.2023 | КУВИ-001/2023-138512743 | Выписка из Единого государственного реестра недвижимости об объекте недвижимости с кадастровым номером 74:39:0205003:203 | - |
| 42 | Кадастровая выписка о земельном участке | 05.06.2023 | КУВИ-001/2023-130000761 | Выписка из Единого государственного реестра недвижимости об объекте недвижимости с кадастровым номером 74:39:0205003:41 | - |
| 43 | Кадастровая выписка о земельном участке | 13.06.2023 | КУВИ-001/2023-136356236 | Выписка из Единого государственного реестра недвижимости об объекте недвижимости с кадастровым номером 74:39:0205003:109 | - |

6. Перечень документов, использованных при подготовке карты-плана территории

| № п/п | Реквизиты документа | | | | |
|----------|---|------------|-------------------------|--|---------------|
| | Вид | Дата | Номер | Наименование | Иные сведения |
| 1 | 2 | 3 | 4 | 5 | 6 |
| 44 | Кадастровая выписка о земельном участке | 13.06.2023 | КУВИ-001/2023-136391945 | Выписка из Единого государственного реестра недвижимости об объекте недвижимости с кадастровым номером 74:39:0205003:117 | - |
| 45 | Кадастровая выписка о земельном участке | 15.06.2023 | КУВИ-001/2023-138516534 | Выписка из Единого государственного реестра недвижимости об объекте недвижимости с кадастровым номером 74:39:0205003:205 | - |
| 46 | Кадастровая выписка о земельном участке | 13.06.2023 | КУВИ-001/2023-136126078 | Выписка из Единого государственного реестра недвижимости об объекте недвижимости с кадастровым номером 74:39:0205003:74 | - |
| 47 | Кадастровая выписка о земельном участке | 13.06.2023 | КУВИ-001/2023-136116745 | Выписка из Единого государственного реестра недвижимости об объекте недвижимости с кадастровым номером 74:39:0205003:71 | - |
| 48 | Кадастровая выписка о земельном участке | 13.06.2023 | КУВИ-001/2023-136133668 | Выписка из Единого государственного реестра недвижимости об объекте недвижимости с кадастровым номером 74:39:0205003:77 | - |
| 49 | Кадастровая выписка о земельном участке | 15.06.2023 | КУВИ-001/2023-138560566 | Выписка из Единого государственного реестра недвижимости об объекте недвижимости с кадастровым номером 74:39:0205003:224 | - |
| 50 | Кадастровая выписка о земельном участке | 13.06.2023 | КУВИ-001/2023-136163407 | Выписка из Единого государственного реестра недвижимости об объекте недвижимости с кадастровым номером 74:39:0205003:90 | - |
| 51 | Кадастровая выписка о земельном участке | 15.06.2023 | КУВИ-001/2023-138523769 | Выписка из Единого государственного реестра недвижимости об объекте недвижимости с кадастровым номером 74:39:0205003:209 | - |
| 52 | Кадастровая выписка о земельном участке | 15.06.2023 | КУВИ-001/2023-138469753 | Выписка из Единого государственного реестра недвижимости об объекте недвижимости с кадастровым номером 74:39:0205003:184 | - |
| 53 | Кадастровая выписка о земельном участке | 13.06.2023 | КУВИ-001/2023-136341712 | Выписка из Единого государственного реестра недвижимости об объекте недвижимости с кадастровым номером 74:39:0205003:105 | - |
| 54 | Кадастровая выписка о земельном участке | 05.06.2023 | КУВИ-001/2023-129810201 | Выписка из Единого государственного реестра недвижимости об объекте недвижимости с кадастровым номером 74:39:0205003:14 | - |
| 55 | Кадастровая выписка о земельном участке | 15.06.2023 | КУВИ-001/2023-138499659 | Выписка из Единого государственного реестра недвижимости об объекте недвижимости с кадастровым номером 74:39:0205003:197 | - |
| 56 | Кадастровая выписка о земельном участке | 14.06.2023 | КУВИ-001/2023-137257223 | Выписка из Единого государственного реестра недвижимости об объекте недвижимости с кадастровым номером 74:39:0205003:235 | - |
| 57 | Кадастровая выписка о земельном участке | 13.06.2023 | КУВИ-001/2023-136390920 | Выписка из Единого государственного реестра недвижимости об объекте недвижимости с кадастровым номером 74:39:0205003:118 | - |

6. Перечень документов, использованных при подготовке карты-плана территории

| № п/п | Реквизиты документа | | | | |
|----------|---|------------|-------------------------|--|---------------|
| | Вид | Дата | Номер | Наименование | Иные сведения |
| 1 | 2 | 3 | 4 | 5 | 6 |
| 58 | Кадастровая выписка о земельном участке | 13.06.2023 | КУВИ-001/2023-136388775 | Выписка из Единого государственного реестра недвижимости об объекте недвижимости с кадастровым номером 74:39:0205003:116 | - |
| 59 | Кадастровая выписка о земельном участке | 13.06.2023 | КУВИ-001/2023-136206138 | Выписка из Единого государственного реестра недвижимости об объекте недвижимости с кадастровым номером 74:39:0205003:103 | - |
| 60 | Кадастровая выписка о земельном участке | 13.06.2023 | КУВИ-001/2023-136422167 | Выписка из Единого государственного реестра недвижимости об объекте недвижимости с кадастровым номером 74:39:0205003:129 | - |
| 61 | Кадастровая выписка о земельном участке | 06.06.2023 | КУВИ-001/2023-130850714 | Выписка из Единого государственного реестра недвижимости об объекте недвижимости с кадастровым номером 74:39:0205003:52 | - |
| 62 | Кадастровая выписка о земельном участке | 15.06.2023 | КУВИ-001/2023-138455025 | Выписка из Единого государственного реестра недвижимости об объекте недвижимости с кадастровым номером 74:39:0205003:177 | - |
| 63 | Кадастровая выписка о земельном участке | 15.06.2023 | КУВИ-001/2023-138486587 | Выписка из Единого государственного реестра недвижимости об объекте недвижимости с кадастровым номером 74:39:0205003:192 | - |
| 64 | Кадастровая выписка о земельном участке | 13.06.2023 | КУВИ-001/2023-136189683 | Выписка из Единого государственного реестра недвижимости об объекте недвижимости с кадастровым номером 74:39:0205003:98 | - |
| 65 | Кадастровая выписка о земельном участке | 15.06.2023 | КУВИ-001/2023-138441145 | Выписка из Единого государственного реестра недвижимости об объекте недвижимости с кадастровым номером 74:39:0205003:170 | - |
| 66 | Кадастровая выписка о земельном участке | 15.06.2023 | КУВИ-001/2023-138448069 | Выписка из Единого государственного реестра недвижимости об объекте недвижимости с кадастровым номером 74:39:0205003:173 | - |
| 67 | Кадастровая выписка о земельном участке | 13.06.2023 | КУВИ-001/2023-136209113 | Выписка из Единого государственного реестра недвижимости об объекте недвижимости с кадастровым номером 74:39:0205003:104 | - |
| 68 | Кадастровая выписка о земельном участке | 15.06.2023 | КУВИ-001/2023-138542787 | Выписка из Единого государственного реестра недвижимости об объекте недвижимости с кадастровым номером 74:39:0205003:216 | - |
| 69 | Кадастровая выписка о земельном участке | 15.06.2023 | КУВИ-001/2023-138536982 | Выписка из Единого государственного реестра недвижимости об объекте недвижимости с кадастровым номером 74:39:0205003:214 | - |
| 70 | Кадастровая выписка о земельном участке | 15.06.2023 | КУВИ-001/2023-138474737 | Выписка из Единого государственного реестра недвижимости об объекте недвижимости с кадастровым номером 74:39:0205003:187 | - |
| 71 | Кадастровая выписка о земельном участке | 15.06.2023 | КУВИ-001/2023-138489198 | Выписка из Единого государственного реестра недвижимости об объекте недвижимости с кадастровым номером 74:39:0205003:193 | - |

6. Перечень документов, использованных при подготовке карты-плана территории

| № п/п | Реквизиты документа | | | | |
|----------|---|------------|-------------------------|--|---------------|
| | Вид | Дата | Номер | Наименование | Иные сведения |
| 1 | 2 | 3 | 4 | 5 | 6 |
| 72 | Кадастровая выписка о земельном участке | 13.06.2023 | КУВИ-001/2023-136182761 | Выписка из Единого государственного реестра недвижимости об объекте недвижимости с кадастровым номером 74:39:0205003:97 | - |
| 73 | Кадастровая выписка о земельном участке | 13.06.2023 | КУВИ-001/2023-136439712 | Выписка из Единого государственного реестра недвижимости об объекте недвижимости с кадастровым номером 74:39:0205003:132 | - |
| 74 | Кадастровая выписка о земельном участке | 05.06.2023 | КУВИ-001/2023-129987798 | Выписка из Единого государственного реестра недвижимости об объекте недвижимости с кадастровым номером 74:39:0205003:38 | - |
| 75 | Кадастровая выписка о земельном участке | 15.06.2023 | КУВИ-001/2023-138509205 | Выписка из Единого государственного реестра недвижимости об объекте недвижимости с кадастровым номером 74:39:0205003:201 | - |
| 76 | Кадастровая выписка о земельном участке | 15.06.2023 | КУВИ-001/2023-138331796 | Выписка из Единого государственного реестра недвижимости об объекте недвижимости с кадастровым номером 74:39:0205003:159 | - |
| 77 | Кадастровая выписка о земельном участке | 13.06.2023 | КУВИ-001/2023-136118594 | Выписка из Единого государственного реестра недвижимости об объекте недвижимости с кадастровым номером 74:39:0205003:72 | - |
| 78 | Кадастровая выписка о земельном участке | 15.06.2023 | КУВИ-001/2023-138505670 | Выписка из Единого государственного реестра недвижимости об объекте недвижимости с кадастровым номером 74:39:0205003:200 | - |
| 79 | Кадастровая выписка о земельном участке | 13.06.2023 | КУВИ-001/2023-136369745 | Выписка из Единого государственного реестра недвижимости об объекте недвижимости с кадастровым номером 74:39:0205003:114 | - |
| 80 | Кадастровая выписка о земельном участке | 05.06.2023 | КУВИ-001/2023-129980300 | Выписка из Единого государственного реестра недвижимости об объекте недвижимости с кадастровым номером 74:39:0205003:36 | - |
| 81 | Кадастровая выписка о земельном участке | 15.06.2023 | КУВИ-001/2023-138503094 | Выписка из Единого государственного реестра недвижимости об объекте недвижимости с кадастровым номером 74:39:0205003:199 | - |
| 82 | Кадастровая выписка о земельном участке | 15.06.2023 | КУВИ-001/2023-138547090 | Выписка из Единого государственного реестра недвижимости об объекте недвижимости с кадастровым номером 74:39:0205003:218 | - |
| 83 | Кадастровая выписка о земельном участке | 05.06.2023 | КУВИ-001/2023-130039251 | Выписка из Единого государственного реестра недвижимости об объекте недвижимости с кадастровым номером 74:39:0205003:50 | - |
| 84 | Кадастровая выписка о земельном участке | 13.06.2023 | КУВИ-001/2023-136425664 | Выписка из Единого государственного реестра недвижимости об объекте недвижимости с кадастровым номером 74:39:0205003:130 | - |
| 85 | Кадастровая выписка о земельном участке | 13.06.2023 | КУВИ-001/2023-136175103 | Выписка из Единого государственного реестра недвижимости об объекте недвижимости с кадастровым номером 74:39:0205003:95 | - |

6. Перечень документов, использованных при подготовке карты-плана территории

| № п/п | Реквизиты документа | | | | |
|----------|---|------------|-------------------------|--|---------------|
| | Вид | Дата | Номер | Наименование | Иные сведения |
| 1 | 2 | 3 | 4 | 5 | 6 |
| 86 | Кадастровая выписка о земельном участке | 13.06.2023 | КУВИ-001/2023-136143879 | Выписка из Единого государственного реестра недвижимости об объекте недвижимости с кадастровым номером 74:39:0205003:80 | - |
| 87 | Кадастровая выписка о земельном участке | 14.06.2023 | КУВИ-001/2023-137632524 | Выписка из Единого государственного реестра недвижимости об объекте недвижимости с кадастровым номером 74:39:0205003:148 | - |
| 88 | Кадастровая выписка о земельном участке | 15.06.2023 | КУВИ-001/2023-138337294 | Выписка из Единого государственного реестра недвижимости об объекте недвижимости с кадастровым номером 74:39:0205003:162 | - |
| 89 | Кадастровая выписка о земельном участке | 15.06.2023 | КУВИ-001/2023-138476031 | Выписка из Единого государственного реестра недвижимости об объекте недвижимости с кадастровым номером 74:39:0205003:188 | - |
| 90 | Кадастровая выписка о земельном участке | 13.06.2023 | КУВИ-001/2023-136128094 | Выписка из Единого государственного реестра недвижимости об объекте недвижимости с кадастровым номером 74:39:0205003:75 | - |
| 91 | Кадастровая выписка о земельном участке | 15.06.2023 | КУВИ-001/2023-138335396 | Выписка из Единого государственного реестра недвижимости об объекте недвижимости с кадастровым номером 74:39:0205003:161 | - |
| 92 | Кадастровая выписка о земельном участке | 13.06.2023 | КУВИ-001/2023-136124805 | Выписка из Единого государственного реестра недвижимости об объекте недвижимости с кадастровым номером 74:39:0205003:73 | - |
| 93 | Кадастровая выписка о земельном участке | 15.06.2023 | КУВИ-001/2023-138460467 | Выписка из Единого государственного реестра недвижимости об объекте недвижимости с кадастровым номером 74:39:0205003:179 | - |
| 94 | Кадастровая выписка о земельном участке | 15.06.2023 | КУВИ-001/2023-138467745 | Выписка из Единого государственного реестра недвижимости об объекте недвижимости с кадастровым номером 74:39:0205003:183 | - |
| 95 | Кадастровая выписка о земельном участке | 15.06.2023 | КУВИ-001/2023-138484638 | Выписка из Единого государственного реестра недвижимости об объекте недвижимости с кадастровым номером 74:39:0205003:191 | - |
| 96 | Кадастровая выписка о земельном участке | 15.06.2023 | КУВИ-001/2023-138457187 | Выписка из Единого государственного реестра недвижимости об объекте недвижимости с кадастровым номером 74:39:0205003:178 | - |
| 97 | Кадастровая выписка о земельном участке | 15.06.2023 | КУВИ-001/2023-138573757 | Выписка из Единого государственного реестра недвижимости об объекте недвижимости с кадастровым номером 74:39:0205003:231 | - |
| 98 | Кадастровая выписка о земельном участке | 14.06.2023 | КУВИ-001/2023-137617049 | Выписка из Единого государственного реестра недвижимости об объекте недвижимости с кадастровым номером 74:39:0205003:139 | - |
| 99 | Кадастровая выписка о земельном участке | 13.06.2023 | КУВИ-001/2023-136156135 | Выписка из Единого государственного реестра недвижимости об объекте недвижимости с кадастровым номером 74:39:0205003:87 | - |

6. Перечень документов, использованных при подготовке карты-плана территории

| № п/п | Реквизиты документа | | | | |
|----------|---|------------|-------------------------|--|---------------|
| | Вид | Дата | Номер | Наименование | Иные сведения |
| 1 | 2 | 3 | 4 | 5 | 6 |
| 100 | Кадастровая выписка о земельном участке | 15.06.2023 | КУВИ-001/2023-138525283 | Выписка из Единого государственного реестра недвижимости об объекте недвижимости с кадастровым номером 74:39:0205003:210 | - |
| 101 | Кадастровая выписка о земельном участке | 13.06.2023 | КУВИ-001/2023-136416094 | Выписка из Единого государственного реестра недвижимости об объекте недвижимости с кадастровым номером 74:39:0205003:127 | - |
| 102 | Кадастровая выписка о земельном участке | 15.06.2023 | КУВИ-001/2023-138497490 | Выписка из Единого государственного реестра недвижимости об объекте недвижимости с кадастровым номером 74:39:0205003:196 | - |
| 103 | Кадастровая выписка о земельном участке | 05.06.2023 | КУВИ-001/2023-130008791 | Выписка из Единого государственного реестра недвижимости об объекте недвижимости с кадастровым номером 74:39:0205003:43 | - |
| 104 | Кадастровая выписка о земельном участке | 13.06.2023 | КУВИ-001/2023-136107391 | Выписка из Единого государственного реестра недвижимости об объекте недвижимости с кадастровым номером 74:39:0205003:68 | - |
| 105 | Кадастровая выписка о земельном участке | 05.06.2023 | КУВИ-001/2023-129783779 | Выписка из Единого государственного реестра недвижимости об объекте недвижимости с кадастровым номером 74:39:0205003:10 | - |
| 106 | Кадастровая выписка о земельном участке | 14.06.2023 | КУВИ-001/2023-137631177 | Выписка из Единого государственного реестра недвижимости об объекте недвижимости с кадастровым номером 74:39:0205003:147 | - |
| 107 | Кадастровая выписка о земельном участке | 05.06.2023 | КУВИ-001/2023-130016125 | Выписка из Единого государственного реестра недвижимости об объекте недвижимости с кадастровым номером 74:39:0205003:44 | - |
| 108 | Кадастровая выписка о земельном участке | 13.06.2023 | КУВИ-001/2023-136418238 | Выписка из Единого государственного реестра недвижимости об объекте недвижимости с кадастровым номером 74:39:0205003:128 | - |
| 109 | Кадастровая выписка о земельном участке | 13.06.2023 | КУВИ-001/2023-136092564 | Выписка из Единого государственного реестра недвижимости об объекте недвижимости с кадастровым номером 74:39:0205003:64 | - |
| 110 | Кадастровая выписка о земельном участке | 13.06.2023 | КУВИ-001/2023-136131076 | Выписка из Единого государственного реестра недвижимости об объекте недвижимости с кадастровым номером 74:39:0205003:76 | - |
| 111 | Кадастровая выписка о земельном участке | 05.06.2023 | КУВИ-001/2023-130036941 | Выписка из Единого государственного реестра недвижимости об объекте недвижимости с кадастровым номером 74:39:0205003:49 | - |
| 112 | Кадастровая выписка о земельном участке | 14.06.2023 | КУВИ-001/2023-137621290 | Выписка из Единого государственного реестра недвижимости об объекте недвижимости с кадастровым номером 74:39:0205003:142 | - |
| 113 | Кадастровая выписка о земельном участке | 15.06.2023 | КУВИ-001/2023-138473132 | Выписка из Единого государственного реестра недвижимости об объекте недвижимости с кадастровым номером 74:39:0205003:186 | - |

6. Перечень документов, использованных при подготовке карты-плана территории

| № п/п | Реквизиты документа | | | | |
|----------|---|------------|-------------------------|--|---------------|
| | Вид | Дата | Номер | Наименование | Иные сведения |
| 1 | 2 | 3 | 4 | 5 | 6 |
| 114 | Кадастровая выписка о земельном участке | 05.06.2023 | КУВИ-001/2023-130034637 | Выписка из Единого государственного реестра недвижимости об объекте недвижимости с кадастровым номером 74:39:0205003:48 | - |
| 115 | Кадастровая выписка о земельном участке | 15.06.2023 | КУВИ-001/2023-138315429 | Выписка из Единого государственного реестра недвижимости об объекте недвижимости с кадастровым номером 74:39:0205003:153 | - |
| 116 | Кадастровая выписка о земельном участке | 05.06.2023 | КУВИ-001/2023-130020034 | Выписка из Единого государственного реестра недвижимости об объекте недвижимости с кадастровым номером 74:39:0205003:46 | - |
| 117 | Кадастровая выписка о земельном участке | 15.06.2023 | КУВИ-001/2023-138333698 | Выписка из Единого государственного реестра недвижимости об объекте недвижимости с кадастровым номером 74:39:0205003:160 | - |
| 118 | Кадастровая выписка о земельном участке | 13.06.2023 | КУВИ-001/2023-136365681 | Выписка из Единого государственного реестра недвижимости об объекте недвижимости с кадастровым номером 74:39:0205003:112 | - |
| 119 | Кадастровая выписка о земельном участке | 13.06.2023 | КУВИ-001/2023-136177438 | Выписка из Единого государственного реестра недвижимости об объекте недвижимости с кадастровым номером 74:39:0205003:96 | - |
| 120 | Кадастровая выписка о земельном участке | 06.06.2023 | КУВИ-001/2023-130862751 | Выписка из Единого государственного реестра недвижимости об объекте недвижимости с кадастровым номером 74:39:0205003:56 | - |
| 121 | Кадастровая выписка о земельном участке | 15.06.2023 | КУВИ-001/2023-138464136 | Выписка из Единого государственного реестра недвижимости об объекте недвижимости с кадастровым номером 74:39:0205003:181 | - |
| 122 | Кадастровая выписка о земельном участке | 14.06.2023 | КУВИ-001/2023-137608372 | Выписка из Единого государственного реестра недвижимости об объекте недвижимости с кадастровым номером 74:39:0205003:136 | - |
| 123 | Кадастровая выписка о земельном участке | 13.06.2023 | КУВИ-001/2023-136170222 | Выписка из Единого государственного реестра недвижимости об объекте недвижимости с кадастровым номером 74:39:0205003:93 | - |
| 124 | Кадастровая выписка о земельном участке | 13.06.2023 | КУВИ-001/2023-136381141 | Выписка из Единого государственного реестра недвижимости об объекте недвижимости с кадастровым номером 74:39:0205003:115 | - |
| 125 | Кадастровая выписка о земельном участке | 05.06.2023 | КУВИ-001/2023-129994291 | Выписка из Единого государственного реестра недвижимости об объекте недвижимости с кадастровым номером 74:39:0205003:39 | - |
| 126 | Кадастровая выписка о земельном участке | 13.06.2023 | КУВИ-001/2023-136203926 | Выписка из Единого государственного реестра недвижимости об объекте недвижимости с кадастровым номером 74:39:0205003:102 | - |
| 127 | Кадастровая выписка о земельном участке | 15.06.2023 | КУВИ-001/2023-138438595 | Выписка из Единого государственного реестра недвижимости об объекте недвижимости с кадастровым номером 74:39:0205003:169 | - |

6. Перечень документов, использованных при подготовке карты-плана территории

| № п/п | Реквизиты документа | | | | |
|----------|---|------------|-------------------------|--|---------------|
| | Вид | Дата | Номер | Наименование | Иные сведения |
| 1 | 2 | 3 | 4 | 5 | 6 |
| 128 | Кадастровая выписка о земельном участке | 13.06.2023 | КУВИ-001/2023-136087159 | Выписка из Единого государственного реестра недвижимости об объекте недвижимости с кадастровым номером 74:39:0205003:62 | - |
| 129 | Кадастровая выписка о земельном участке | 05.06.2023 | КУВИ-001/2023-129650924 | Выписка из Единого государственного реестра недвижимости об объекте недвижимости с кадастровым номером 74:39:0205003:6 | - |
| 130 | Кадастровая выписка о земельном участке | 05.06.2023 | КУВИ-001/2023-129998100 | Выписка из Единого государственного реестра недвижимости об объекте недвижимости с кадастровым номером 74:39:0205003:40 | - |
| 131 | Кадастровая выписка о земельном участке | 15.06.2023 | КУВИ-001/2023-138572290 | Выписка из Единого государственного реестра недвижимости об объекте недвижимости с кадастровым номером 74:39:0205003:230 | - |
| 132 | Кадастровая выписка о земельном участке | 05.06.2023 | КУВИ-001/2023-129654295 | Выписка из Единого государственного реестра недвижимости об объекте недвижимости с кадастровым номером 74:39:0205003:7 | - |
| 133 | Кадастровая выписка о земельном участке | 05.06.2023 | КУВИ-001/2023-129984171 | Выписка из Единого государственного реестра недвижимости об объекте недвижимости с кадастровым номером 74:39:0205003:37 | - |
| 134 | Кадастровая выписка о земельном участке | 05.06.2023 | КУВИ-001/2023-130003606 | Выписка из Единого государственного реестра недвижимости об объекте недвижимости с кадастровым номером 74:39:0205003:42 | - |
| 135 | Кадастровая выписка о земельном участке | 14.06.2023 | КУВИ-001/2023-137636402 | Выписка из Единого государственного реестра недвижимости об объекте недвижимости с кадастровым номером 74:39:0205003:150 | - |
| 136 | Кадастровая выписка о земельном участке | 05.06.2023 | КУВИ-001/2023-129954351 | Выписка из Единого государственного реестра недвижимости об объекте недвижимости с кадастровым номером 74:39:0205003:29 | - |
| 137 | Кадастровая выписка о земельном участке | 13.06.2023 | КУВИ-001/2023-136399876 | Выписка из Единого государственного реестра недвижимости об объекте недвижимости с кадастровым номером 74:39:0205003:123 | - |
| 138 | Кадастровая выписка о земельном участке | 13.06.2023 | КУВИ-001/2023-136411715 | Выписка из Единого государственного реестра недвижимости об объекте недвижимости с кадастровым номером 74:39:0205003:126 | - |
| 139 | Кадастровая выписка о земельном участке | 15.06.2023 | КУВИ-001/2023-138435569 | Выписка из Единого государственного реестра недвижимости об объекте недвижимости с кадастровым номером 74:39:0205003:168 | - |
| 140 | Кадастровая выписка о земельном участке | 15.06.2023 | КУВИ-001/2023-138347546 | Выписка из Единого государственного реестра недвижимости об объекте недвижимости с кадастровым номером 74:39:0205003:166 | - |
| 141 | Кадастровая выписка о земельном участке | 13.06.2023 | КУВИ-001/2023-136142099 | Выписка из Единого государственного реестра недвижимости об объекте недвижимости с кадастровым номером 74:39:0205003:79 | - |

6. Перечень документов, использованных при подготовке карты-плана территории

| № п/п | Реквизиты документа | | | | |
|----------|---|------------|-------------------------|--|---------------|
| | Вид | Дата | Номер | Наименование | Иные сведения |
| 1 | 2 | 3 | 4 | 5 | 6 |
| 142 | Кадастровая выписка о земельном участке | 06.06.2023 | КУВИ-001/2023-130871078 | Выписка из Единого государственного реестра недвижимости об объекте недвижимости с кадастровым номером 74:39:0205003:60 | - |
| 143 | Кадастровая выписка о земельном участке | 15.06.2023 | КУВИ-001/2023-138548985 | Выписка из Единого государственного реестра недвижимости об объекте недвижимости с кадастровым номером 74:39:0205003:219 | - |
| 144 | Кадастровая выписка о земельном участке | 06.06.2023 | КУВИ-001/2023-130860686 | Выписка из Единого государственного реестра недвижимости об объекте недвижимости с кадастровым номером 74:39:0205003:55 | - |
| 145 | Кадастровая выписка о земельном участке | 13.06.2023 | КУВИ-001/2023-136106089 | Выписка из Единого государственного реестра недвижимости об объекте недвижимости с кадастровым номером 74:39:0205003:67 | - |
| 146 | Кадастровая выписка о земельном участке | 15.06.2023 | КУВИ-001/2023-138544747 | Выписка из Единого государственного реестра недвижимости об объекте недвижимости с кадастровым номером 74:39:0205003:217 | - |
| 147 | Кадастровая выписка о земельном участке | 13.06.2023 | КУВИ-001/2023-136392199 | Выписка из Единого государственного реестра недвижимости об объекте недвижимости с кадастровым номером 74:39:0205003:119 | - |
| 148 | Кадастровая выписка о земельном участке | 05.06.2023 | КУВИ-001/2023-129645863 | Выписка из Единого государственного реестра недвижимости об объекте недвижимости с кадастровым номером 74:39:0205003:5 | - |
| 149 | Кадастровая выписка о земельном участке | 15.06.2023 | КУВИ-001/2023-138501403 | Выписка из Единого государственного реестра недвижимости об объекте недвижимости с кадастровым номером 74:39:0205003:198 | - |
| 150 | Кадастровая выписка о земельном участке | 14.06.2023 | КУВИ-001/2023-137615121 | Выписка из Единого государственного реестра недвижимости об объекте недвижимости с кадастровым номером 74:39:0205003:138 | - |
| 151 | Кадастровая выписка о земельном участке | 05.06.2023 | КУВИ-001/2023-130024255 | Выписка из Единого государственного реестра недвижимости об объекте недвижимости с кадастровым номером 74:39:0205003:47 | - |
| 152 | Кадастровая выписка о земельном участке | 13.06.2023 | КУВИ-001/2023-136108315 | Выписка из Единого государственного реестра недвижимости об объекте недвижимости с кадастровым номером 74:39:0205003:69 | - |
| 153 | Кадастровая выписка о земельном участке | 13.06.2023 | КУВИ-001/2023-136198608 | Выписка из Единого государственного реестра недвижимости об объекте недвижимости с кадастровым номером 74:39:0205003:100 | - |
| 154 | Кадастровая выписка о земельном участке | 13.06.2023 | КУВИ-001/2023-136161517 | Выписка из Единого государственного реестра недвижимости об объекте недвижимости с кадастровым номером 74:39:0205003:89 | - |
| 155 | Кадастровая выписка о земельном участке | 14.06.2023 | КУВИ-001/2023-137610796 | Выписка из Единого государственного реестра недвижимости об объекте недвижимости с кадастровым номером 74:39:0205003:137 | - |

6. Перечень документов, использованных при подготовке карты-плана территории

| № п/п | Реквизиты документа | | | | |
|----------|---|------------|-------------------------|--|---------------|
| | Вид | Дата | Номер | Наименование | Иные сведения |
| 1 | 2 | 3 | 4 | 5 | 6 |
| 156 | Кадастровая выписка о земельном участке | 15.06.2023 | КУВИ-001/2023-138477569 | Выписка из Единого государственного реестра недвижимости об объекте недвижимости с кадастровым номером 74:39:0205003:189 | - |
| 157 | Кадастровая выписка о земельном участке | 14.06.2023 | КУВИ-001/2023-137639062 | Выписка из Единого государственного реестра недвижимости об объекте недвижимости с кадастровым номером 74:39:0205003:151 | - |
| 158 | Кадастровая выписка о земельном участке | 15.06.2023 | КУВИ-001/2023-138521917 | Выписка из Единого государственного реестра недвижимости об объекте недвижимости с кадастровым номером 74:39:0205003:208 | - |
| 159 | Кадастровая выписка о земельном участке | 06.06.2023 | КУВИ-001/2023-130853386 | Выписка из Единого государственного реестра недвижимости об объекте недвижимости с кадастровым номером 74:39:0205003:53 | - |
| 160 | Кадастровая выписка о земельном участке | 13.06.2023 | КУВИ-001/2023-136193008 | Выписка из Единого государственного реестра недвижимости об объекте недвижимости с кадастровым номером 74:39:0205003:99 | - |
| 161 | Кадастровая выписка о земельном участке | 14.06.2023 | КУВИ-001/2023-137625577 | Выписка из Единого государственного реестра недвижимости об объекте недвижимости с кадастровым номером 74:39:0205003:145 | - |
| 162 | Кадастровая выписка о земельном участке | 15.06.2023 | КУВИ-001/2023-138538677 | Выписка из Единого государственного реестра недвижимости об объекте недвижимости с кадастровым номером 74:39:0205003:215 | - |
| 163 | Кадастровая выписка о земельном участке | 05.06.2023 | КУВИ-001/2023-130018271 | Выписка из Единого государственного реестра недвижимости об объекте недвижимости с кадастровым номером 74:39:0205003:45 | - |
| 164 | Кадастровая выписка о земельном участке | 15.06.2023 | КУВИ-001/2023-138550156 | Выписка из Единого государственного реестра недвижимости об объекте недвижимости с кадастровым номером 74:39:0205003:220 | - |
| 165 | Кадастровая выписка о земельном участке | 13.06.2023 | КУВИ-001/2023-136093353 | Выписка из Единого государственного реестра недвижимости об объекте недвижимости с кадастровым номером 74:39:0205003:65 | - |
| 166 | Кадастровая выписка о земельном участке | 06.06.2023 | КУВИ-001/2023-130864378 | Выписка из Единого государственного реестра недвижимости об объекте недвижимости с кадастровым номером 74:39:0205003:57 | - |
| 167 | Кадастровая выписка о земельном участке | 13.06.2023 | КУВИ-001/2023-136348920 | Выписка из Единого государственного реестра недвижимости об объекте недвижимости с кадастровым номером 74:39:0205003:107 | - |
| 168 | Кадастровая выписка о земельном участке | 05.06.2023 | КУВИ-001/2023-129641940 | Выписка из Единого государственного реестра недвижимости об объекте недвижимости с кадастровым номером 74:39:0205003:4 | - |
| 169 | Кадастровая выписка о земельном участке | 15.06.2023 | КУВИ-001/2023-138306230 | Выписка из Единого государственного реестра недвижимости об объекте недвижимости с кадастровым номером 74:39:0205003:152 | - |

6. Перечень документов, использованных при подготовке карты-плана территории

| № п/п | Реквизиты документа | | | | |
|----------|---|------------|-------------------------|--|---------------|
| | Вид | Дата | Номер | Наименование | Иные сведения |
| 1 | 2 | 3 | 4 | 5 | 6 |
| 170 | Кадастровая выписка о земельном участке | 13.06.2023 | КУВИ-001/2023-136367975 | Выписка из Единого государственного реестра недвижимости об объекте недвижимости с кадастровым номером 74:39:0205003:113 | - |
| 171 | Кадастровая выписка о земельном участке | 15.06.2023 | КУВИ-001/2023-138552258 | Выписка из Единого государственного реестра недвижимости об объекте недвижимости с кадастровым номером 74:39:0205003:221 | - |
| 172 | Кадастровая выписка о земельном участке | 14.06.2023 | КУВИ-001/2023-137624445 | Выписка из Единого государственного реестра недвижимости об объекте недвижимости с кадастровым номером 74:39:0205003:144 | - |
| 173 | Кадастровая выписка о земельном участке | 13.06.2023 | КУВИ-001/2023-136396233 | Выписка из Единого государственного реестра недвижимости об объекте недвижимости с кадастровым номером 74:39:0205003:121 | - |
| 174 | Кадастровая выписка о земельном участке | 14.06.2023 | КУВИ-001/2023-137590364 | Выписка из Единого государственного реестра недвижимости об объекте недвижимости с кадастровым номером 74:39:0205003:134 | - |
| 175 | Кадастровая выписка о земельном участке | 14.06.2023 | КУВИ-001/2023-137275225 | Выписка из Единого государственного реестра недвижимости об объекте недвижимости с кадастровым номером 74:39:0205003:232 | - |
| 176 | Кадастровая выписка о земельном участке | 05.06.2023 | КУВИ-001/2023-129793529 | Выписка из Единого государственного реестра недвижимости об объекте недвижимости с кадастровым номером 74:39:0205003:12 | - |
| 177 | Кадастровая выписка о земельном участке | 13.06.2023 | КУВИ-001/2023-136146555 | Выписка из Единого государственного реестра недвижимости об объекте недвижимости с кадастровым номером 74:39:0205003:82 | - |
| 178 | Кадастровая выписка о земельном участке | 15.06.2023 | КУВИ-001/2023-138490721 | Выписка из Единого государственного реестра недвижимости об объекте недвижимости с кадастровым номером 74:39:0205003:194 | - |
| 179 | Кадастровая выписка о земельном участке | 06.06.2023 | КУВИ-001/2023-130866122 | Выписка из Единого государственного реестра недвижимости об объекте недвижимости с кадастровым номером 74:39:0205003:58 | - |
| 180 | Кадастровая выписка о земельном участке | 13.06.2023 | КУВИ-001/2023-136431850 | Выписка из Единого государственного реестра недвижимости об объекте недвижимости с кадастровым номером 74:39:0205003:131 | - |
| 181 | Кадастровая выписка о земельном участке | 05.06.2023 | КУВИ-001/2023-129817546 | Выписка из Единого государственного реестра недвижимости об объекте недвижимости с кадастровым номером 74:39:0205003:15 | - |
| 182 | Кадастровая выписка о земельном участке | 13.06.2023 | КУВИ-001/2023-136111026 | Выписка из Единого государственного реестра недвижимости об объекте недвижимости с кадастровым номером 74:39:0205003:70 | - |
| 183 | Кадастровая выписка о земельном участке | 15.06.2023 | КУВИ-001/2023-138564321 | Выписка из Единого государственного реестра недвижимости об объекте недвижимости с кадастровым номером 74:39:0205003:226 | - |

6. Перечень документов, использованных при подготовке карты-плана территории

| № п/п | Реквизиты документа | | | | |
|----------|---|------------|-------------------------|--|---------------|
| | Вид | Дата | Номер | Наименование | Иные сведения |
| 1 | 2 | 3 | 4 | 5 | 6 |
| 184 | Кадастровая выписка о земельном участке | 13.06.2023 | КУВИ-001/2023-136167734 | Выписка из Единого государственного реестра недвижимости об объекте недвижимости с кадастровым номером 74:39:0205003:92 | - |
| 185 | Кадастровая выписка о земельном участке | 15.06.2023 | КУВИ-001/2023-138568781 | Выписка из Единого государственного реестра недвижимости об объекте недвижимости с кадастровым номером 74:39:0205003:228 | - |
| 186 | Кадастровая выписка о земельном участке | 13.06.2023 | КУВИ-001/2023-136344960 | Выписка из Единого государственного реестра недвижимости об объекте недвижимости с кадастровым номером 74:39:0205003:106 | - |
| 187 | Кадастровая выписка о земельном участке | 14.06.2023 | КУВИ-001/2023-137587121 | Выписка из Единого государственного реестра недвижимости об объекте недвижимости с кадастровым номером 74:39:0205003:133 | - |
| 188 | Кадастровая выписка о земельном участке | 05.06.2023 | КУВИ-001/2023-129638657 | Выписка из Единого государственного реестра недвижимости об объекте недвижимости с кадастровым номером 74:39:0205003:3 | - |
| 189 | Кадастровая выписка о земельном участке | 15.06.2023 | КУВИ-001/2023-138562513 | Выписка из Единого государственного реестра недвижимости об объекте недвижимости с кадастровым номером 74:39:0205003:225 | - |
| 190 | Кадастровая выписка о земельном участке | 14.06.2023 | КУВИ-001/2023-137246011 | Выписка из Единого государственного реестра недвижимости об объекте недвижимости с кадастровым номером 74:39:0205003:237 | - |
| 191 | Кадастровая выписка о земельном участке | 05.06.2023 | КУВИ-001/2023-129667488 | Выписка из Единого государственного реестра недвижимости об объекте недвижимости с кадастровым номером 74:39:0205003:9 | - |
| 192 | Кадастровая выписка о земельном участке | 13.06.2023 | КУВИ-001/2023-136409895 | Выписка из Единого государственного реестра недвижимости об объекте недвижимости с кадастровым номером 74:39:0205003:125 | - |
| 193 | Кадастровая выписка о земельном участке | 13.06.2023 | КУВИ-001/2023-136139757 | Выписка из Единого государственного реестра недвижимости об объекте недвижимости с кадастровым номером 74:39:0205003:78 | - |
| 194 | Кадастровая выписка о земельном участке | 15.06.2023 | КУВИ-001/2023-138558983 | Выписка из Единого государственного реестра недвижимости об объекте недвижимости с кадастровым номером 74:39:0205003:223 | - |
| 195 | Кадастровая выписка о земельном участке | 15.06.2023 | КУВИ-001/2023-138510710 | Выписка из Единого государственного реестра недвижимости об объекте недвижимости с кадастровым номером 74:39:0205003:202 | - |
| 196 | Кадастровая выписка о земельном участке | 14.06.2023 | КУВИ-001/2023-137629324 | Выписка из Единого государственного реестра недвижимости об объекте недвижимости с кадастровым номером 74:39:0205003:146 | - |
| 197 | Кадастровая выписка о земельном участке | 15.06.2023 | КУВИ-001/2023-138345877 | Выписка из Единого государственного реестра недвижимости об объекте недвижимости с кадастровым номером 74:39:0205003:165 | - |

| 6. Перечень документов, использованных при подготовке карты-плана территории | | | | | |
|---|---|-------------|-------------------------|--|----------------------|
| № п/п | Реквизиты документа | | | | |
| | Вид | Дата | Номер | Наименование | Иные сведения |
| 1 | 2 | 3 | 4 | 5 | 6 |
| 198 | Кадастровая выписка о земельном участке | 05.06.2023 | КУВИ-001/2023-129963726 | Выписка из Единого государственного реестра недвижимости об объекте недвижимости с кадастровым номером 74:39:0205003:32 | - |
| 199 | Кадастровая выписка о земельном участке | 13.06.2023 | КУВИ-001/2023-136363697 | Выписка из Единого государственного реестра недвижимости об объекте недвижимости с кадастровым номером 74:39:0205003:111 | - |
| 200 | Кадастровая выписка о земельном участке | 15.06.2023 | КУВИ-001/2023-138466093 | Выписка из Единого государственного реестра недвижимости об объекте недвижимости с кадастровым номером 74:39:0205003:182 | - |
| 201 | Кадастровая выписка о земельном участке | 15.06.2023 | КУВИ-001/2023-138339731 | Выписка из Единого государственного реестра недвижимости об объекте недвижимости с кадастровым номером 74:39:0205003:163 | - |
| 202 | Кадастровая выписка о земельном участке | 15.06.2023 | КУВИ-001/2023-138449596 | Выписка из Единого государственного реестра недвижимости об объекте недвижимости с кадастровым номером 74:39:0205003:174 | - |
| 203 | Кадастровая выписка о земельном участке | 13.06.2023 | КУВИ-001/2023-136407209 | Выписка из Единого государственного реестра недвижимости об объекте недвижимости с кадастровым номером 74:39:0205003:124 | - |
| 204 | Кадастровая выписка о земельном участке | 15.06.2023 | КУВИ-001/2023-138450962 | Выписка из Единого государственного реестра недвижимости об объекте недвижимости с кадастровым номером 74:39:0205003:175 | - |
| 205 | Кадастровая выписка о земельном участке | 14.06.2023 | КУВИ-001/2023-137618288 | Выписка из Единого государственного реестра недвижимости об объекте недвижимости с кадастровым номером 74:39:0205003:140 | - |
| 206 | Кадастровая выписка о земельном участке | 13.06.2023 | КУВИ-001/2023-136353390 | Выписка из Единого государственного реестра недвижимости об объекте недвижимости с кадастровым номером 74:39:0205003:108 | - |
| 207 | Кадастровая выписка о земельном участке | 06.06.2023 | КУВИ-001/2023-130856950 | Выписка из Единого государственного реестра недвижимости об объекте недвижимости с кадастровым номером 74:39:0205003:54 | - |
| 208 | Кадастровый план территории | 09.03.2023 | КУВИ-001/2023-57968437 | Кадастровый план территории кадастрового квартала 74:39:0205003 | - |
| 209 | Кадастровая выписка о земельном участке | 13.06.2023 | КУВИ-001/2023-136201166 | Выписка из Единого государственного реестра недвижимости об объекте недвижимости с кадастровым номером 74:39:0205003:101 | - |
| 210 | Кадастровая выписка о земельном участке | 15.06.2023 | КУВИ-001/2023-138530334 | Выписка из Единого государственного реестра недвижимости об объекте недвижимости с кадастровым номером 74:39:0205003:211 | - |
| 211 | Кадастровая выписка о земельном участке | 15.06.2023 | КУВИ-001/2023-138479115 | Выписка из Единого государственного реестра недвижимости об объекте недвижимости с кадастровым номером 74:39:0205003:190 | - |

6. Перечень документов, использованных при подготовке карты-плана территории

| № п/п | Реквизиты документа | | | | |
|----------|---|------------|-------------------------|--|---------------|
| | Вид | Дата | Номер | Наименование | Иные сведения |
| 1 | 2 | 3 | 4 | 5 | 6 |
| 212 | Кадастровая выписка о земельном участке | 14.06.2023 | КУВИ-001/2023-137623166 | Выписка из Единого государственного реестра недвижимости об объекте недвижимости с кадастровым номером 74:39:0205003:143 | - |
| 213 | Кадастровая выписка о земельном участке | 15.06.2023 | КУВИ-001/2023-138570367 | Выписка из Единого государственного реестра недвижимости об объекте недвижимости с кадастровым номером 74:39:0205003:229 | - |
| 214 | Кадастровая выписка о земельном участке | 13.06.2023 | КУВИ-001/2023-136087764 | Выписка из Единого государственного реестра недвижимости об объекте недвижимости с кадастровым номером 74:39:0205003:63 | - |
| 215 | Кадастровая выписка о земельном участке | 15.06.2023 | КУВИ-001/2023-138534165 | Выписка из Единого государственного реестра недвижимости об объекте недвижимости с кадастровым номером 74:39:0205003:213 | - |
| 216 | Кадастровая выписка о земельном участке | 05.06.2023 | КУВИ-001/2023-129975237 | Выписка из Единого государственного реестра недвижимости об объекте недвижимости с кадастровым номером 74:39:0205003:35 | - |
| 217 | Кадастровая выписка о земельном участке | 13.06.2023 | КУВИ-001/2023-136154580 | Выписка из Единого государственного реестра недвижимости об объекте недвижимости с кадастровым номером 74:39:0205003:86 | - |
| 218 | Кадастровая выписка о земельном участке | 15.06.2023 | КУВИ-001/2023-138433711 | Выписка из Единого государственного реестра недвижимости об объекте недвижимости с кадастровым номером 74:39:0205003:167 | - |
| 219 | Кадастровая выписка о земельном участке | 05.06.2023 | КУВИ-001/2023-129788353 | Выписка из Единого государственного реестра недвижимости об объекте недвижимости с кадастровым номером 74:39:0205003:11 | - |
| 220 | Кадастровая выписка о земельном участке | 06.06.2023 | КУВИ-001/2023-130868929 | Выписка из Единого государственного реестра недвижимости об объекте недвижимости с кадастровым номером 74:39:0205003:59 | - |
| 221 | Кадастровая выписка | 14.07.2023 | КУВИ-001/2023-162005207 | Выписка из Единого государственного реестра недвижимости об объекте недвижимости с кадастровым номером 74:39:0205003:240 | - |
| 222 | Кадастровая выписка | 14.07.2023 | КУВИ-001/2023-162006186 | Выписка из Единого государственного реестра недвижимости об объекте недвижимости с кадастровым номером 74:39:0205003:241 | - |
| 223 | Кадастровая выписка | 14.07.2023 | КУВИ-001/2023-162007711 | Выписка из Единого государственного реестра недвижимости об объекте недвижимости с кадастровым номером 74:39:0205003:242 | - |
| 224 | Кадастровая выписка | 14.07.2023 | КУВИ-001/2023-162008644 | Выписка из Единого государственного реестра недвижимости об объекте недвижимости с кадастровым номером 74:39:0205003:243 | - |
| 225 | Кадастровая выписка | 14.07.2023 | КУВИ-001/2023-162010907 | Выписка из Единого государственного реестра недвижимости об объекте недвижимости с кадастровым номером 74:39:0205003:244 | - |

6. Перечень документов, использованных при подготовке карты-плана территории

| № п/п | Реквизиты документа | | | | |
|----------|---------------------|------------|-------------------------|--|---------------|
| | Вид | Дата | Номер | Наименование | Иные сведения |
| 1 | 2 | 3 | 4 | 5 | 6 |
| 226 | Кадастровая выписка | 14.07.2023 | КУВИ-001/2023-162012232 | Выписка из Единого государственного реестра недвижимости об объекте недвижимости с кадастровым номером 74:39:0205003:245 | - |
| 227 | Кадастровая выписка | 14.07.2023 | КУВИ-001/2023-162013932 | Выписка из Единого государственного реестра недвижимости об объекте недвижимости с кадастровым номером 74:39:0205003:246 | - |
| 228 | Кадастровая выписка | 14.07.2023 | КУВИ-001/2023-162015343 | Выписка из Единого государственного реестра недвижимости об объекте недвижимости с кадастровым номером 74:39:0205003:247 | - |
| 229 | Кадастровая выписка | 14.07.2023 | КУВИ-001/2023-162016009 | Выписка из Единого государственного реестра недвижимости об объекте недвижимости с кадастровым номером 74:39:0205003:248 | - |
| 230 | Кадастровая выписка | 14.07.2023 | КУВИ-001/2023-162017341 | Выписка из Единого государственного реестра недвижимости об объекте недвижимости с кадастровым номером 74:39:0205003:249 | - |
| 231 | Кадастровая выписка | 14.07.2023 | КУВИ-001/2023-162018365 | Выписка из Единого государственного реестра недвижимости об объекте недвижимости с кадастровым номером 74:39:0205003:250 | - |
| 232 | Кадастровая выписка | 14.07.2023 | КУВИ-001/2023-162019463 | Выписка из Единого государственного реестра недвижимости об объекте недвижимости с кадастровым номером 74:39:0205003:251 | - |
| 233 | Кадастровая выписка | 14.07.2023 | КУВИ-001/2023-162021756 | Выписка из Единого государственного реестра недвижимости об объекте недвижимости с кадастровым номером 74:39:0205003:252 | - |
| 234 | Кадастровая выписка | 14.07.2023 | КУВИ-001/2023-162061231 | Выписка из Единого государственного реестра недвижимости об объекте недвижимости с кадастровым номером 74:39:0205003:253 | - |
| 235 | Кадастровая выписка | 14.07.2023 | КУВИ-001/2023-162062941 | Выписка из Единого государственного реестра недвижимости об объекте недвижимости с кадастровым номером 74:39:0205003:254 | - |
| 236 | Кадастровая выписка | 14.07.2023 | КУВИ-001/2023-162064592 | Выписка из Единого государственного реестра недвижимости об объекте недвижимости с кадастровым номером 74:39:0205003:255 | - |
| 237 | Кадастровая выписка | 14.07.2023 | КУВИ-001/2023-162065716 | Выписка из Единого государственного реестра недвижимости об объекте недвижимости с кадастровым номером 74:39:0205003:256 | - |
| 238 | Кадастровая выписка | 14.07.2023 | КУВИ-001/2023-162067636 | Выписка из Единого государственного реестра недвижимости об объекте недвижимости с кадастровым номером 74:39:0205003:257 | - |
| 239 | Кадастровая выписка | 14.07.2023 | КУВИ-001/2023-162068931 | Выписка из Единого государственного реестра недвижимости об объекте недвижимости с кадастровым номером 74:39:0205003:258 | - |

6. Перечень документов, использованных при подготовке карты-плана территории

| № п/п | Реквизиты документа | | | | |
|----------|---------------------|------------|-------------------------|--|---------------|
| | Вид | Дата | Номер | Наименование | Иные сведения |
| 1 | 2 | 3 | 4 | 5 | 6 |
| 240 | Кадастровая выписка | 14.07.2023 | КУВИ-001/2023-162070396 | Выписка из Единого государственного реестра недвижимости об объекте недвижимости с кадастровым номером 74:39:0205003:259 | - |
| 241 | Кадастровая выписка | 14.07.2023 | КУВИ-001/2023-162072554 | Выписка из Единого государственного реестра недвижимости об объекте недвижимости с кадастровым номером 74:39:0205003:260 | - |
| 242 | Кадастровая выписка | 14.07.2023 | КУВИ-001/2023-162074002 | Выписка из Единого государственного реестра недвижимости об объекте недвижимости с кадастровым номером 74:39:0205003:261 | - |
| 243 | Кадастровая выписка | 14.07.2023 | КУВИ-001/2023-162076480 | Выписка из Единого государственного реестра недвижимости об объекте недвижимости с кадастровым номером 74:39:0205003:262 | - |
| 244 | Кадастровая выписка | 14.07.2023 | КУВИ-001/2023-162079559 | Выписка из Единого государственного реестра недвижимости об объекте недвижимости с кадастровым номером 74:39:0205003:263 | - |
| 245 | Кадастровая выписка | 14.07.2023 | КУВИ-001/2023-162080815 | Выписка из Единого государственного реестра недвижимости об объекте недвижимости с кадастровым номером 74:39:0205003:264 | - |
| 246 | Кадастровая выписка | 14.07.2023 | КУВИ-001/2023-162082822 | Выписка из Единого государственного реестра недвижимости об объекте недвижимости с кадастровым номером 74:39:0205003:265 | - |
| 247 | Кадастровая выписка | 14.07.2023 | КУВИ-001/2023-162084338 | Выписка из Единого государственного реестра недвижимости об объекте недвижимости с кадастровым номером 74:39:0205003:266 | - |
| 248 | Кадастровая выписка | 14.07.2023 | КУВИ-001/2023-162085897 | Выписка из Единого государственного реестра недвижимости об объекте недвижимости с кадастровым номером 74:39:0205003:267 | - |
| 249 | Кадастровая выписка | 14.07.2023 | КУВИ-001/2023-162087382 | Выписка из Единого государственного реестра недвижимости об объекте недвижимости с кадастровым номером 74:39:0205003:268 | - |
| 250 | Кадастровая выписка | 14.07.2023 | КУВИ-001/2023-162089282 | Выписка из Единого государственного реестра недвижимости об объекте недвижимости с кадастровым номером 74:39:0205003:269 | - |
| 251 | Кадастровая выписка | 14.07.2023 | КУВИ-001/2023-162094018 | Выписка из Единого государственного реестра недвижимости об объекте недвижимости с кадастровым номером 74:39:0205003:270 | - |
| 252 | Кадастровая выписка | 14.07.2023 | КУВИ-001/2023-162095574 | Выписка из Единого государственного реестра недвижимости об объекте недвижимости с кадастровым номером 74:39:0205003:271 | - |
| 253 | Кадастровая выписка | 14.07.2023 | КУВИ-001/2023-162096928 | Выписка из Единого государственного реестра недвижимости об объекте недвижимости с кадастровым номером 74:39:0205003:272 | - |

6. Перечень документов, использованных при подготовке карты-плана территории

| № п/п | Реквизиты документа | | | | |
|----------|---------------------|------------|-------------------------|--|---------------|
| | Вид | Дата | Номер | Наименование | Иные сведения |
| 1 | 2 | 3 | 4 | 5 | 6 |
| 254 | Кадастровая выписка | 14.07.2023 | КУВИ-001/2023-162098267 | Выписка из Единого государственного реестра недвижимости об объекте недвижимости с кадастровым номером 74:39:0205003:273 | - |
| 255 | Кадастровая выписка | 14.07.2023 | КУВИ-001/2023-162099956 | Выписка из Единого государственного реестра недвижимости об объекте недвижимости с кадастровым номером 74:39:0205003:274 | - |
| 256 | Кадастровая выписка | 14.07.2023 | КУВИ-001/2023-162102535 | Выписка из Единого государственного реестра недвижимости об объекте недвижимости с кадастровым номером 74:39:0205003:275 | - |
| 257 | Кадастровая выписка | 14.07.2023 | КУВИ-001/2023-162104251 | Выписка из Единого государственного реестра недвижимости об объекте недвижимости с кадастровым номером 74:39:0205003:276 | - |
| 258 | Кадастровая выписка | 14.07.2023 | КУВИ-001/2023-162105638 | Выписка из Единого государственного реестра недвижимости об объекте недвижимости с кадастровым номером 74:39:0205003:277 | - |
| 259 | Кадастровая выписка | 14.07.2023 | КУВИ-001/2023-162107706 | Выписка из Единого государственного реестра недвижимости об объекте недвижимости с кадастровым номером 74:39:0205003:278 | - |
| 260 | Кадастровая выписка | 14.07.2023 | КУВИ-001/2023-162109303 | Выписка из Единого государственного реестра недвижимости об объекте недвижимости с кадастровым номером 74:39:0205003:279 | - |
| 261 | Кадастровая выписка | 14.07.2023 | КУВИ-001/2023-162110737 | Выписка из Единого государственного реестра недвижимости об объекте недвижимости с кадастровым номером 74:39:0205003:280 | - |
| 262 | Кадастровая выписка | 14.07.2023 | КУВИ-001/2023-162118826 | Выписка из Единого государственного реестра недвижимости об объекте недвижимости с кадастровым номером 74:39:0205003:281 | - |
| 263 | Кадастровая выписка | 14.07.2023 | КУВИ-001/2023-162120472 | Выписка из Единого государственного реестра недвижимости об объекте недвижимости с кадастровым номером 74:39:0205003:282 | - |
| 264 | Кадастровая выписка | 14.07.2023 | КУВИ-001/2023-162122351 | Выписка из Единого государственного реестра недвижимости об объекте недвижимости с кадастровым номером 74:39:0205003:283 | - |
| 265 | Кадастровая выписка | 14.07.2023 | КУВИ-001/2023-162219715 | Выписка из Единого государственного реестра недвижимости об объекте недвижимости с кадастровым номером 74:39:0205003:284 | - |
| 266 | Кадастровая выписка | 14.07.2023 | КУВИ-001/2023-162221802 | Выписка из Единого государственного реестра недвижимости об объекте недвижимости с кадастровым номером 74:39:0205003:285 | - |
| 267 | Кадастровая выписка | 14.07.2023 | КУВИ-001/2023-162224017 | Выписка из Единого государственного реестра недвижимости об объекте недвижимости с кадастровым номером 74:39:0205003:286 | - |

6. Перечень документов, использованных при подготовке карты-плана территории

| № п/п | Реквизиты документа | | | | |
|----------|---------------------|------------|-------------------------|--|---------------|
| | Вид | Дата | Номер | Наименование | Иные сведения |
| 1 | 2 | 3 | 4 | 5 | 6 |
| 268 | Кадастровая выписка | 14.07.2023 | КУВИ-001/2023-162225649 | Выписка из Единого государственного реестра недвижимости об объекте недвижимости с кадастровым номером 74:39:0205003:287 | - |
| 269 | Кадастровая выписка | 14.07.2023 | КУВИ-001/2023-162228072 | Выписка из Единого государственного реестра недвижимости об объекте недвижимости с кадастровым номером 74:39:0205003:288 | - |
| 270 | Кадастровая выписка | 14.07.2023 | КУВИ-001/2023-162229904 | Выписка из Единого государственного реестра недвижимости об объекте недвижимости с кадастровым номером 74:39:0205003:289 | - |
| 271 | Кадастровая выписка | 14.07.2023 | КУВИ-001/2023-162231700 | Выписка из Единого государственного реестра недвижимости об объекте недвижимости с кадастровым номером 74:39:0205003:290 | - |
| 272 | Кадастровая выписка | 14.07.2023 | КУВИ-001/2023-162233766 | Выписка из Единого государственного реестра недвижимости об объекте недвижимости с кадастровым номером 74:39:0205003:291 | - |
| 273 | Кадастровая выписка | 14.07.2023 | КУВИ-001/2023-162235440 | Выписка из Единого государственного реестра недвижимости об объекте недвижимости с кадастровым номером 74:39:0205003:292 | - |
| 274 | Кадастровая выписка | 14.07.2023 | КУВИ-001/2023-162237360 | Выписка из Единого государственного реестра недвижимости об объекте недвижимости с кадастровым номером 74:39:0205003:293 | - |
| 275 | Кадастровая выписка | 14.07.2023 | КУВИ-001/2023-162238686 | Выписка из Единого государственного реестра недвижимости об объекте недвижимости с кадастровым номером 74:39:0205003:294 | - |
| 276 | Кадастровая выписка | 14.07.2023 | КУВИ-001/2023-162240663 | Выписка из Единого государственного реестра недвижимости об объекте недвижимости с кадастровым номером 74:39:0205003:295 | - |
| 277 | Кадастровая выписка | 14.07.2023 | КУВИ-001/2023-162242695 | Выписка из Единого государственного реестра недвижимости об объекте недвижимости с кадастровым номером 74:39:0205003:296 | - |
| 278 | Кадастровая выписка | 14.07.2023 | КУВИ-001/2023-162254532 | Выписка из Единого государственного реестра недвижимости об объекте недвижимости с кадастровым номером 74:39:0205003:297 | - |
| 279 | Кадастровая выписка | 14.07.2023 | КУВИ-001/2023-162260345 | Выписка из Единого государственного реестра недвижимости об объекте недвижимости с кадастровым номером 74:39:0205003:298 | - |
| 280 | Кадастровая выписка | 14.07.2023 | КУВИ-001/2023-162262514 | Выписка из Единого государственного реестра недвижимости об объекте недвижимости с кадастровым номером 74:39:0205003:299 | - |
| 281 | Кадастровая выписка | 14.07.2023 | КУВИ-001/2023-162264252 | Выписка из Единого государственного реестра недвижимости об объекте недвижимости с кадастровым номером 74:39:0205003:300 | - |

6. Перечень документов, использованных при подготовке карты-плана территории

| № п/п | Реквизиты документа | | | | |
|----------|---------------------|------------|-------------------------|--|---------------|
| | Вид | Дата | Номер | Наименование | Иные сведения |
| 1 | 2 | 3 | 4 | 5 | 6 |
| 282 | Кадастровая выписка | 14.07.2023 | КУВИ-001/2023-162272388 | Выписка из Единого государственного реестра недвижимости об объекте недвижимости с кадастровым номером 74:39:0205003:301 | - |
| 283 | Кадастровая выписка | 14.07.2023 | КУВИ-001/2023-162275103 | Выписка из Единого государственного реестра недвижимости об объекте недвижимости с кадастровым номером 74:39:0205003:302 | - |
| 284 | Кадастровая выписка | 14.07.2023 | КУВИ-001/2023-162276878 | Выписка из Единого государственного реестра недвижимости об объекте недвижимости с кадастровым номером 74:39:0205003:303 | - |
| 285 | Кадастровая выписка | 14.07.2023 | КУВИ-001/2023-162279641 | Выписка из Единого государственного реестра недвижимости об объекте недвижимости с кадастровым номером 74:39:0205003:304 | - |
| 286 | Кадастровая выписка | 14.07.2023 | КУВИ-001/2023-162281507 | Выписка из Единого государственного реестра недвижимости об объекте недвижимости с кадастровым номером 74:39:0205003:305 | - |
| 287 | Кадастровая выписка | 14.07.2023 | КУВИ-001/2023-162284306 | Выписка из Единого государственного реестра недвижимости об объекте недвижимости с кадастровым номером 74:39:0205003:306 | - |
| 288 | Кадастровая выписка | 14.07.2023 | КУВИ-001/2023-162296113 | Выписка из Единого государственного реестра недвижимости об объекте недвижимости с кадастровым номером 74:39:0205003:307 | - |
| 289 | Кадастровая выписка | 14.07.2023 | КУВИ-001/2023-162297551 | Выписка из Единого государственного реестра недвижимости об объекте недвижимости с кадастровым номером 74:39:0205003:308 | - |
| 290 | Кадастровая выписка | 14.07.2023 | КУВИ-001/2023-162301553 | Выписка из Единого государственного реестра недвижимости об объекте недвижимости с кадастровым номером 74:39:0205003:309 | - |
| 291 | Кадастровая выписка | 14.07.2023 | КУВИ-001/2023-162302748 | Выписка из Единого государственного реестра недвижимости об объекте недвижимости с кадастровым номером 74:39:0205003:310 | - |
| 292 | Кадастровая выписка | 14.07.2023 | КУВИ-001/2023-162304370 | Выписка из Единого государственного реестра недвижимости об объекте недвижимости с кадастровым номером 74:39:0205003:311 | - |
| 293 | Кадастровая выписка | 14.07.2023 | КУВИ-001/2023-162305882 | Выписка из Единого государственного реестра недвижимости об объекте недвижимости с кадастровым номером 74:39:0205003:312 | - |
| 294 | Кадастровая выписка | 14.07.2023 | КУВИ-001/2023-162307976 | Выписка из Единого государственного реестра недвижимости об объекте недвижимости с кадастровым номером 74:39:0205003:313 | - |
| 295 | Кадастровая выписка | 14.07.2023 | КУВИ-001/2023-162316627 | Выписка из Единого государственного реестра недвижимости об объекте недвижимости с кадастровым номером 74:39:0205003:314 | - |

6. Перечень документов, использованных при подготовке карты-плана территории

| № п/п | Реквизиты документа | | | | |
|----------|---------------------|------------|-------------------------|--|---------------|
| | Вид | Дата | Номер | Наименование | Иные сведения |
| 1 | 2 | 3 | 4 | 5 | 6 |
| 296 | Кадастровая выписка | 14.07.2023 | КУВИ-001/2023-162334314 | Выписка из Единого государственного реестра недвижимости об объекте недвижимости с кадастровым номером 74:39:0205003:315 | - |
| 297 | Кадастровая выписка | 14.07.2023 | КУВИ-001/2023-162335610 | Выписка из Единого государственного реестра недвижимости об объекте недвижимости с кадастровым номером 74:39:0205003:316 | - |
| 298 | Кадастровая выписка | 14.07.2023 | КУВИ-001/2023-162336700 | Выписка из Единого государственного реестра недвижимости об объекте недвижимости с кадастровым номером 74:39:0205003:317 | - |
| 299 | Кадастровая выписка | 14.07.2023 | КУВИ-001/2023-162337883 | Выписка из Единого государственного реестра недвижимости об объекте недвижимости с кадастровым номером 74:39:0205003:318 | - |
| 300 | Кадастровая выписка | 17.07.2023 | КУВИ-001/2023-163290397 | Выписка из Единого государственного реестра недвижимости об объекте недвижимости с кадастровым номером 74:39:0205003:319 | - |
| 301 | Кадастровая выписка | 17.07.2023 | КУВИ-001/2023-163292372 | Выписка из Единого государственного реестра недвижимости об объекте недвижимости с кадастровым номером 74:39:0205003:320 | - |
| 302 | Кадастровая выписка | 17.07.2023 | КУВИ-001/2023-163294304 | Выписка из Единого государственного реестра недвижимости об объекте недвижимости с кадастровым номером 74:39:0205003:321 | - |
| 303 | Кадастровая выписка | 17.07.2023 | КУВИ-001/2023-163295126 | Выписка из Единого государственного реестра недвижимости об объекте недвижимости с кадастровым номером 74:39:0205003:322 | - |
| 304 | Кадастровая выписка | 17.07.2023 | КУВИ-001/2023-163295951 | Выписка из Единого государственного реестра недвижимости об объекте недвижимости с кадастровым номером 74:39:0205003:323 | - |
| 305 | Кадастровая выписка | 17.07.2023 | КУВИ-001/2023-163297102 | Выписка из Единого государственного реестра недвижимости об объекте недвижимости с кадастровым номером 74:39:0205003:324 | - |
| 306 | Кадастровая выписка | 17.07.2023 | КУВИ-001/2023-163298271 | Выписка из Единого государственного реестра недвижимости об объекте недвижимости с кадастровым номером 74:39:0205003:325 | - |
| 307 | Кадастровая выписка | 17.07.2023 | КУВИ-001/2023-163299533 | Выписка из Единого государственного реестра недвижимости об объекте недвижимости с кадастровым номером 74:39:0205003:326 | - |
| 308 | Кадастровая выписка | 17.07.2023 | КУВИ-001/2023-163300590 | Выписка из Единого государственного реестра недвижимости об объекте недвижимости с кадастровым номером 74:39:0205003:327 | - |
| 309 | Кадастровая выписка | 17.07.2023 | КУВИ-001/2023-163302091 | Выписка из Единого государственного реестра недвижимости об объекте недвижимости с кадастровым номером 74:39:0205003:328 | - |

| 6. Перечень документов, использованных при подготовке карты-плана территории | | | | | |
|---|----------------------------|-------------|-------------------------|--|----------------------|
| № п/п | Реквизиты документа | | | | |
| | Вид | Дата | Номер | Наименование | Иные сведения |
| 1 | 2 | 3 | 4 | 5 | 6 |
| 310 | Кадастровая выписка | 17.07.2023 | КУВИ-001/2023-163303852 | Выписка из Единого государственного реестра недвижимости об объекте недвижимости с кадастровым номером 74:39:0205003:329 | - |
| 311 | Кадастровая выписка | 17.07.2023 | КУВИ-001/2023-163305367 | Выписка из Единого государственного реестра недвижимости об объекте недвижимости с кадастровым номером 74:39:0205003:330 | - |
| 312 | Кадастровая выписка | 17.07.2023 | КУВИ-001/2023-163315438 | Выписка из Единого государственного реестра недвижимости об объекте недвижимости с кадастровым номером 74:39:0205003:331 | - |
| 313 | Кадастровая выписка | 17.07.2023 | КУВИ-001/2023-163329245 | Выписка из Единого государственного реестра недвижимости об объекте недвижимости с кадастровым номером 74:39:0205003:332 | - |
| 314 | Кадастровая выписка | 17.07.2023 | КУВИ-001/2023-163361689 | Выписка из Единого государственного реестра недвижимости об объекте недвижимости с кадастровым номером 74:39:0205003:333 | - |
| 315 | Кадастровая выписка | 17.07.2023 | КУВИ-001/2023-163396697 | Выписка из Единого государственного реестра недвижимости об объекте недвижимости с кадастровым номером 74:39:0205003:334 | - |
| 316 | Кадастровая выписка | 17.07.2023 | КУВИ-001/2023-163398955 | Выписка из Единого государственного реестра недвижимости об объекте недвижимости с кадастровым номером 74:39:0205003:335 | - |
| 317 | Кадастровая выписка | 17.07.2023 | КУВИ-001/2023-163401482 | Выписка из Единого государственного реестра недвижимости об объекте недвижимости с кадастровым номером 74:39:0205003:336 | - |
| 318 | Кадастровая выписка | 17.07.2023 | КУВИ-001/2023-163404128 | Выписка из Единого государственного реестра недвижимости об объекте недвижимости с кадастровым номером 74:39:0205003:337 | - |
| 319 | Кадастровая выписка | 17.07.2023 | КУВИ-001/2023-163407705 | Выписка из Единого государственного реестра недвижимости об объекте недвижимости с кадастровым номером 74:39:0205003:338 | - |
| 320 | Кадастровая выписка | 17.07.2023 | КУВИ-001/2023-163410021 | Выписка из Единого государственного реестра недвижимости об объекте недвижимости с кадастровым номером 74:39:0205003:339 | - |
| 321 | Кадастровая выписка | 17.07.2023 | КУВИ-001/2023-163413059 | Выписка из Единого государственного реестра недвижимости об объекте недвижимости с кадастровым номером 74:39:0205003:340 | - |
| 322 | Кадастровая выписка | 17.07.2023 | КУВИ-001/2023-163415843 | Выписка из Единого государственного реестра недвижимости об объекте недвижимости с кадастровым номером 74:39:0205003:341 | - |
| 323 | Кадастровая выписка | 17.07.2023 | КУВИ-001/2023-163419067 | Выписка из Единого государственного реестра недвижимости об объекте недвижимости с кадастровым номером 74:39:0205003:342 | - |

| 6. Перечень документов, использованных при подготовке карты-плана территории | | | | | |
|---|---|-------------|-------------------------|--|----------------------|
| № п/п | Реквизиты документа | | | | |
| | Вид | Дата | Номер | Наименование | Иные сведения |
| 1 | 2 | 3 | 4 | 5 | 6 |
| 324 | Кадастровая выписка | 17.07.2023 | КУВИ-001/2023-163421192 | Выписка из Единого государственного реестра недвижимости об объекте недвижимости с кадастровым номером 74:39:0205003:343 | - |
| 325 | Кадастровая выписка | 17.07.2023 | КУВИ-001/2023-163423068 | Выписка из Единого государственного реестра недвижимости об объекте недвижимости с кадастровым номером 74:39:0205003:344 | - |
| 326 | Кадастровая выписка | 17.07.2023 | КУВИ-001/2023-163424554 | Выписка из Единого государственного реестра недвижимости об объекте недвижимости с кадастровым номером 74:39:0205003:345 | - |
| 327 | Кадастровая выписка | 17.07.2023 | КУВИ-001/2023-163426643 | Выписка из Единого государственного реестра недвижимости об объекте недвижимости с кадастровым номером 74:39:0205003:346 | - |
| 328 | Кадастровая выписка | 17.07.2023 | КУВИ-001/2023-163428601 | Выписка из Единого государственного реестра недвижимости об объекте недвижимости с кадастровым номером 74:39:0205003:347 | - |
| 329 | Кадастровая выписка | 17.07.2023 | КУВИ-001/2023-163433643 | Выписка из Единого государственного реестра недвижимости об объекте недвижимости с кадастровым номером 74:39:0205003:658 | - |
| 330 | Кадастровая выписка | 17.07.2023 | КУВИ-001/2023-163435827 | Выписка из Единого государственного реестра недвижимости об объекте недвижимости с кадастровым номером 74:39:0205003:659 | - |
| 331 | Кадастровый план территории | 09.03.2023 | КУВИ-001/2023-57961255 | Кадастровый план территории кадастрового квартала 74:39:0205001 | - |
| 332 | Кадастровый план территории | 09.03.2023 | КУВИ-001/2023-57963382 | Кадастровый план территории кадастрового квартала 74:39:0205002 | - |
| 333 | Кадастровый план территории | 23.04.2020 | 7400/101/20-334798 | Кадастровый план территории кадастрового квартала 74:39:0215001 | - |
| 334 | Кадастровый план территории | 05.07.2023 | КУВИ-001/2023-155093543 | Кадастровый план территории кадастрового квартала 74:39:0213001 | - |
| 335 | Кадастровая выписка | 04.08.2023 | КУВИ-001/2023-178092310 | Выписка из Единого государственного реестра недвижимости об объекте недвижимости с кадастровым номером 74:39:0205001:358 | - |
| 336 | Кадастровая выписка о земельном участке | 06.08.2023 | КУВИ-001/2023-178770531 | Выписка из Единого государственного реестра недвижимости об объекте недвижимости с кадастровым номером 74:39:0205003:660 | - |

6. Перечень документов, использованных при подготовке карты-плана территории

| № п/п | Реквизиты документа | | | | |
|-------|---|------------|-------------------------|---|---------------|
| | Вид | Дата | Номер | Наименование | Иные сведения |
| 1 | 2 | 3 | 4 | 5 | 6 |
| 337 | Кадастровая выписка | 23.08.2023 | КУВИ-001/2023-191700172 | Выписка о зоне с особыми условиями использования территорий, территориальной зоне, территории объекта культурного наследия, территории опережающего социально-экономического развития, зоне территориального развития в Российской Федерации, игровой зоне, лесничестве, лесопарке, особо охраняемой природной территории, особой экономической зоне, охотничьем угодье, береговой линии (границе водного объекта), проекте межевания территории. | - |
| 338 | Кадастровая выписка о земельном участке | 28.08.2023 | КУВИ-001/2023-195876836 | Выписка из Единого государственного реестра недвижимости об объекте недвижимости с кадастровым номером 74:39:0205003:174 | - |

7. Пояснения к карте-плану территории

1. Комплексные кадастровые работы (далее - ККР) были выполнены в соответствии с муниципальным контрактом № 14 от 29.05.2023 г. на выполнение ККР в отношении кадастровых кварталов с кадастровыми номерами (далее - КН) 74:39:0205003. В соответствии с ч. 3 ст. 42.6 Федерального закона от 24.07.2007 № 221-ФЗ "О кадастровой деятельности" (далее также – Закон о кадастре) для определения местоположения границ земельных участков при выполнении ККР могут использоваться материалы землеустроительной документации, содержащейся в государственном фонде данных, полученных в результате проведения землеустройства, материалы и пространственные данные федерального фонда пространственных данных, ведомственных фондов пространственных данных, фондов пространственных данных субъектов Российской Федерации, ситуационные планы, содержащиеся в технических паспортах расположенных на земельных участках объектов недвижимости, хранившихся по состоянию на 1 января 2013 года в органах и организациях по государственному техническому учету и (или) технической инвентаризации в составе учетно-технической документации об объектах государственного технического учета и технической инвентаризации, планово-картографические материалы, имеющиеся в органах местного самоуправления муниципальных районов, органах местного самоуправления муниципальных округов, городских округов, органах местного самоуправления поселений, документы о правах на землю и иные документы, содержащие сведения о местоположении границ земельных участков. Исходным документом для подготовки карта-плана территории (далее - КПТР) является схема КС "Вагоностроитель". Также при подготовке КПТР были использованы: - кадастровый план территории КУВИ-001/2023-57963382 от 09.03.2023 г., выдан: Филиал публично-правовой компании "Роскадастр" по Челябинской области; - кадастровый план территории КУВИ-001/2023-57968437 от 09.03.2023 г., выдан: Филиал публично-правовой компании "Роскадастр" по Челябинской области; - кадастровый план территории КУВИ-001/2023-57961255 от 09.03.2023 г., выдан: Филиал публично-правовой компании "Роскадастр" по Челябинской области; - выписки из Единого государственного реестра недвижимости на объекты недвижимости; - материалы и документы, имеющиеся в органах архитектуры и градостроительства - 624 свидетельства на право собственности на земельные участки, выданы : Филиал публично-правовой компании "Роскадастр" по Челябинской области. В государственном фонде данных, полученных в результате проведения землеустройства, отсутствуют материалы по инвентаризации (технические отчеты по инвентаризации земель), проекты землеустройства(перераспределения) земель сельскохозяйственных предприятий, проекты внутрихозяйственного землеустройства сельскохозяйственных предприятий, фотопланы местности масштаба 1:5000 и крупнее, топографические планы, фотосхемы на территорию кадастрового квартала Согласно утвержденных правил землепользования и застройки Усть-Катавского городского округа территория кадастрового квартала 74:39:0205003 расположена в территориальной зоне Сх2 Зона ведения садоводства и огородничества. Территория кадастрового квартала 74:39:0205003 расположена в Челябинской области, Усть-Катавский городской округ, г. Усть-Катав, КС Вагоностроитель-2. По сведениям Единого государственного реестра недвижимости, на территории кадастрового квартала расположено 345 объектов недвижимости, из них: 238 земельных участков (далее - ЗУ) из них 2 с границами, и 107 объекта капитального строительства (далее - ОКС), из них 4 с границами. В результате комплексных кадастровых работ выявлено на территории кадастрового квартала 292 объектов

7. Пояснения к карте-плану территории

недвижимости в отношении которых необходимо выполнить ККР, из них 201 ЗУ и 91 ОКС.

Правоустанавливающих документов, для внесения сведений о ранее учтенных объектов, за период выполнения работ не поступило.

2. В соответствии с ч.6 ст. 42.1 Федерального закона от 24.07.2007 N 221-ФЗ «О кадастровой деятельности», образование земельных участков предусмотрено в порядке, установленном законодательством о градостроительной деятельности, в соответствии с утвержденным проектом межевания территории. На территории выполнения комплексных кадастровых работ проекты планировки и проекты межевания в границах кадастрового квартала 74:39:0205003 не утверждены, в связи с чем образование земельных участков настоящим КПТР не предусмотрено.

3. В соответствии с п.п. 1 частью 1 статьи 43 Федерального закона от 13.07.2015 N 218-ФЗ (ред. от 13.06.2023) "О государственной регистрации недвижимости" (далее Закон о регистрации) при уточнении границ земельного участка их местоположение определяется исходя из сведений, содержащихся в документе, подтверждающем право на земельный участок, или при отсутствии такого документа исходя из сведений, содержащихся в документах, определявших местоположение границ земельного участка при его образовании. В случае отсутствия в указанных документах сведений о местоположении границ земельного участка его границами считаются границы, существующие на местности пятнадцать лет и более. Во всех правоустанавливающих документах на земельные участки, документах на основании которых образованы земельные участки отсутствуют сведения о их границах. При выполнении комплексных кадастровых работ, согласно ст. 42.1 Федерального закона от 24.07.2007 N 221-ФЗ "О кадастровой деятельности", проведено уточнение местоположения границ и площади 201 земельного участка. В соответствии с Правилами землепользования и застройки Усть-Катавского городского округа, утвержденными Собранием депутатов Усть-Катавского городского округа от 23.06.2021 № 61 для земельных участков установлены предельные максимальные и минимальные размеры земельного участка (2000 и 100 кв.м.) соответственно. Кадастровый номер ЗУ и причина исключения из КПТР: - ЗУ с КН 74:39:0205003:12, адрес: Местоположение установлено относительно ориентира, расположенного в границах участка. Почтовый адрес ориентира: обл. Челябинская, г. Усть-Катав, ул. КС Вагоностроитель-2 Солнечная, участок № 683 - отсутствие ограждения, иных опознавательных знаков на местности не позволяет однозначно определить местоположение границ земельного участка, в связи с чем осуществить уточнение местоположения границ земельного участка в рамках ККР не представляется возможным; - ЗУ с КН 74:39:0205003:198, адрес: Местоположение установлено относительно ориентира, расположенного в границах участка. Почтовый адрес ориентира: обл. Челябинская, г. Усть-Катав, ул. КС Вагоностроитель-2 Садовая - отсутствие ограждения, иных опознавательных знаков на местности не позволяет однозначно определить местоположение границ земельного участка, в связи с чем осуществить уточнение местоположения границ земельного участка в рамках ККР не представляется возможным; - ЗУ с КН 74:39:0205003:200, адрес: Местоположение установлено относительно ориентира, расположенного в границах участка. Почтовый адрес ориентира: обл. Челябинская, г. Усть-Катав, ул. КС Вагоностроитель-2 Солнечная, участок № 633 - отсутствие ограждения, иных опознавательных знаков на местности не позволяет однозначно определить местоположение границ земельного участка, в связи с чем осуществить уточнение местоположения границ земельного участка в рамках ККР не представляется возможным; - ЗУ с КН 74:39:0205003:202, адрес: Местоположение установлено относительно ориентира, расположенного в границах участка. Почтовый адрес ориентира: обл. Челябинская, г. Усть-Катав, ул. КС Вагоностроитель-2 Солнечная, участок № 645 - отсутствие ограждения, иных опознавательных знаков на местности не позволяет однозначно определить местоположение границ земельного участка, в связи с чем осуществить уточнение местоположения границ земельного участка в рамках ККР не представляется возможным; - ЗУ с КН 74:39:0205003:205, адрес: Местоположение установлено относительно ориентира, расположенного в границах участка. Почтовый адрес ориентира: обл. Челябинская, г. Усть-Катав, ул. КС Вагоностроитель-2 Солнечная, участок № 650 - отсутствие ограждения, иных опознавательных знаков на местности не позволяет однозначно определить местоположение границ земельного участка, в связи с чем осуществить уточнение местоположения границ земельного участка в рамках ККР не представляется возможным; - ЗУ с КН 74:39:0205003:207, адрес: Местоположение установлено относительно ориентира, расположенного в границах участка. Почтовый адрес ориентира: обл. Челябинская, г. Усть-Катав, ул. КС Вагоностроитель-2 Солнечная, участок № 652- отсутствие ограждения, иных опознавательных знаков на местности не позволяет однозначно определить местоположение границ земельного участка, в связи с чем осуществить уточнение местоположения границ земельного участка в рамках ККР не представляется возможным; - ЗУ с КН 74:39:0205003:210, адрес: Местоположение установлено относительно ориентира, расположенного в границах участка. Почтовый адрес ориентира: обл. Челябинская, г. Усть-Катав, ул. КС Вагоностроитель-2 Солнечная, участок № 653 а.- отсутствие ограждения, иных опознавательных знаков на местности не позволяет однозначно определить местоположение границ земельного участка, в связи с чем осуществить уточнение местоположения границ земельного участка в рамках ККР не представляется возможным; - ЗУ с КН 74:39:0205003:212, адрес: Местоположение установлено относительно ориентира, расположенного в границах участка. Почтовый адрес ориентира: обл. Челябинская, г. Усть-Катав, ул. КС Вагоностроитель-2 Солнечная, участок № 657.- отсутствие ограждения, иных опознавательных знаков на

7. Пояснения к карте-плану территории

Местоположение установлено относительно ориентира, расположенного в границах участка. Почтовый адрес ориентира: обл. Челябинская, г. Усть-Катав, ул. КС Вагоностроитель-2 Луговая - отсутствие ограждения, иных опознавательных знаков на местности не позволяет однозначно определить местоположение границ земельного участка, в связи с чем осуществить уточнение местоположения границ земельного участка в рамках ККР не представляется возможным; - ЗУ с КН 74:39:0205003:19 не является объектом ККР (контур ЗУ в ЕГРН без ошибок).

4. В результате работ не выявлено наличие реестровых ошибок в сведениях ЕГРН в отношении местоположения границ земельных участков.

5. В соответствии с пунктом 3 части 1 статьи 42.1 Федерального закона от 24.07.2007 №221-ФЗ "О кадастровой деятельности" объектами комплексных кадастровых работ являются здания, сооружения, а также объекты незавершенного строительства, сведения о которых содержатся в ЕГРН. По сведениям ЕГРН, на территории кадастрового квартала расположено 107 объектов капитального строительства (далее - ОКС), из них 4 с границами. В результате ККР выявлено на территории кадастрового квартала 91 ОКС в отношении которых необходимо выполнить ККР. При выполнении комплексных кадастровых работ осуществлено установление местоположения на земельных участках зданий в количестве 91 шт. ОКС с КН - ОКС с КН 74:39:0205003:274, адрес: Россия Челябинская обл., Усть-Катав, г. КС Вагоностроитель-2, ул. Луговая, 14, участок № 291, на ЗУ с КН 74:39:0205003:116 - прекратил своё существование, в связи с чем осуществить уточнение местоположения контура здания на земельном участке в рамках ККР не представляется возможным, необходимо снять ОКС с кадастрового учета; - ОКС с КН 74:39:0205003:260, адрес: Челябинская область, г Усть-Катав, ул КС Вагоностроитель-2 Солнечная, уч 655, на ЗУ с КН 74:39:0205003:10- не возможно определить местоположение здания, в связи с чем осуществить уточнение местоположения контура здания на земельном участке в рамках ККР не представляется возможным; - ОКС с КН 74:39:0205003:285, адрес: Челябинская область, г Усть-Катав, ул КС Вагоностроитель-2 Солнечная, участок № 663, на ЗУ с КН 74:39:0205003:223 - не возможно определить местоположение здания, в связи с чем осуществить уточнение местоположения контура здания на земельном участке в рамках ККР не представляется возможным; - ОКС с КН 74:39:0205003:309, адрес: Россия, Челябинская обл., г. Усть-Катав, коллективный сад "Вагоностроитель-2", ул. Солнечная, участок №661, на ЗУ с КН 74:39:0205003:224- не возможно определить местоположение здания, в связи с чем осуществить уточнение местоположения контура здания на земельном участке в рамках ККР не представляется возможным; - ОКС с КН 74:39:0205003:310, адрес: Россия, Челябинская обл., г. Усть-Катав, коллективный сад "Вагоностроитель-2", ул. Солнечная, участок №682, на ЗУ с КН 74:39:0205003:31- не возможно определить местоположение здания, в связи с чем осуществить уточнение местоположения контура здания на земельном участке в рамках ККР не представляется возможным; - ОКС с КН 74:39:0205003:313, адрес: Россия, Челябинская обл., г. Усть-Катав, коллективный сад "Вагоностроитель-2", улица Солнечная, №662, на ЗУ с КН 74:39:0205003:33 - не возможно определить местоположение здания, в связи с чем осуществить уточнение местоположения контура здания на земельном участке в рамках ККР не представляется возможным; - ОКС с КН 74:39:0205003:332, адрес: Челябинская область, г Усть-Катав, ул КС Вагоностроитель-2 Солнечная, уч 649, на ЗУ с КН 74:39:0205003:205 - не возможно определить местоположение здания, в связи с чем осуществить уточнение местоположения контура здания на земельном участке в рамках ККР не представляется возможным; - ОКС с КН 74:39:0205003:659, адрес: Челябинская область, г Усть-Катав, КС Вагоностроитель-2 Солнечная, участок 676, на ЗУ с КН 74:39:0205003:234- не возможно определить местоположение здания, в связи с чем осуществить уточнение местоположения контура здания на земельном участке в рамках ККР не представляется возможным; - ОКС с КН 74:39:0205003:240 адрес: Челябинская область, г Усть-Катав, КС Вагоностроитель-2, ул Дачная, 17, участок 465 не расположен в КК 74:39:0205002:95, ОКС и ЗУ в КПТР на квартал 74:39:0205001; - ОКС с КН 74:39:0205003:260 адрес: Челябинская область, г Усть-Катав, ул КС Вагоностроитель-2 Солнечная, уч 655 на ЗУ 74:39:0205003:10 - не возможно определить местоположение здания, в связи с чем осуществить уточнение местоположения контура здания на земельном участке в рамках ККР не представляется возможным; ОКС с КН 74:39:0205003:263 не является объектом ККР (контур в ЕГРН без ошибок); ОКС с КН 74:39:0205003:339 не является объектом ККР (контур в ЕГРН без ошибок); ОКС с КН 74:39:0205003:346 не является объектом ККР (контур в ЕГРН без ошибок).

Сведения о пунктах геодезической сети и средствах измерений

1. Сведения о пунктах геодезической сети:

| № п/п | Вид геодезической сети | Название пункта геодезической сети и тип знака | Система координат пункта геодезической сети | Координаты пункта, м | | Дата обследования "01" июня 2023 г. | | |
|-------|--|--|---|----------------------|------------|-------------------------------------|---------------|---------------------|
| | | | | | | Сведения о состоянии | | |
| | | | | Х | У | наружного знака пункта | центра пункта | марки центра пункта |
| 1 | 2 | 3 | 4 | 5 | 6 | 7 | 8 | 9 |
| 1 | Астрономическая сеть 2 класса (ГГС - 2 класс), 2 | Запань, сигн. | МСК-74 | 555572.95 | 1314599.06 | Утрачен | Сохранился | Сохранился |
| 2 | Геодезическая сеть сгущения 3 класса (ГГС - 3 класса), 3 | Катав-Ивановск, сигн. | МСК-74 | 558016.67 | 1309247.34 | Утрачен | Сохранился | Сохранился |
| 3 | Геодезическая сеть сгущения 3 класса (ГГС - 3 класса), 2 | Меседа, сигн. | МСК-74 | 563933.04 | 1342522.60 | Утрачен | Сохранился | Сохранился |

2. Сведения об использованных средствах измерений

| № п/п | Наименование и обозначение типа средства измерений - прибора (инструмента, аппаратуры) | Заводской или серийный номер средства измерений | Реквизиты свидетельства о поверке прибора (инструмента, аппаратуры) и (или) срок действия поверки |
|-------|--|---|---|
| 1 | 2 | 3 | 4 |
| 1 | Аппаратура геодезическая спутниковая PrinCe i30 | 3409447 | С-АЦМ/29-12-2022/212996385 до 28.12.2023 |
| 2 | Аппаратура геодезическая спутниковая PrinCe i90 | 3378294 | С-ГСХ/14-09-2022/186122722 до 13.09.2023 |

Сведения об уточняемых земельных участках

1. Сведения о характерных точках границы уточняемого земельного участка с кадастровым номером 74:39:0205003:1 :

Система координат МСК-74

Зона № 1

| Обозначение характерных точек границ | Координаты, м | | | | Метод определения координат | Формулы, примененные для расчета средней квадратической погрешности определения координат характерных точек границ (Mt), с подставленными в такие формулы значениями и итоговые (вычисленные) значения Mt, м | Описание закрепления точки |
|--------------------------------------|--|---|--|------------|---|--|----------------------------|
| | содержатся в Едином государственном реестре недвижимости | | определены в результате выполнения комплексных кадастровых работ | | | | |
| | X | Y | X | Y | | | |
| 1 | 2 | 3 | 4 | 5 | 6 | 7 | 8 |
| н377У | - | - | 582764.05 | 1307734.83 | Метод спутниковых геодезических измерений (определений) | Mt = 0.2 | - |
| н378У | - | - | 582766.19 | 1307740.48 | Метод спутниковых геодезических измерений (определений) | Mt = 0.2 | - |
| н379У | - | - | 582769.38 | 1307748.91 | Метод спутниковых геодезических измерений (определений) | Mt = 0.2 | - |
| н380У | - | - | 582748.92 | 1307777.23 | Метод спутниковых геодезических измерений (определений) | Mt = 0.2 | - |
| н381У | - | - | 582741.33 | 1307759.73 | Метод спутниковых геодезических измерений (определений) | Mt = 0.2 | - |
| н377У | - | - | 582764.05 | 1307734.83 | Метод спутниковых геодезических измерений (определений) | Mt = 0.2 | - |

2. Сведения о частях границ уточняемого земельного участка с кадастровым номером 74:39:0205003:1 :

| Обозначение части границ | | Горизонтальное проложение (S), м | Описание прохождения части границ | Сведения о согласовании местоположения границ (согласовано/спорное) |
|--------------------------|-------|----------------------------------|-----------------------------------|---|
| от т. | до т. | | | |
| 1 | 2 | 3 | 4 | 5 |
| н377У | н378У | 6.04 | - | - |
| н378У | н379У | 9.01 | - | - |
| н379У | н380У | 34.94 | - | - |
| н380У | н381У | 19.08 | - | - |
| н381У | н377У | 33.71 | - | - |

| 3. Сведения о характеристиках уточняемого земельного участка с кадастровым номером 74:39:0205003:1 : | | |
|---|---|---|
| № п/п | Наименование характеристики земельного участка | Значение характеристики |
| 1 | 2 | 3 |
| 1. | Адрес земельного участка | - |
| 1.1. | Сведения о местоположении земельного участка (при отсутствии адреса) в структурированном в соответствии с федеральной информационной адресной системой виде | Российская Федерация, Челябинская область, город Усть-Катав |
| 1.2. | Дополнительные сведения о местоположении земельного участка | Местоположение установлено относительно ориентира, расположенного в границах участка. Почтовый адрес ориентира: обл. Челябинская, г. Усть-Катав, ул. КС Вагостроитель-2 Короткая, дом 5, участок № 313. |
| 2. | Площадь земельного участка \pm величина погрешности определения (вычисления) площади ($P \pm \Delta P$), м ² | 513 \pm 16 |
| 3. | Формула, примененная для вычисления предельной погрешности определения площади земельного участка, с подставленными значениями и итоговые (вычисленные) значения (ΔP), м ² | $\Delta P = 3.5 * M_t * \sqrt{P} = 3.5 * 0.2 * \sqrt{513} = 16$ |
| 4. | Площадь земельного участка согласно сведениям Единого государственного реестра недвижимости (Ркад), м ² | 552 |
| 5. | Оценка расхождения Р и Ркад (Р - Ркад), м ² | 39 |
| 6. | Предельные минимальный и максимальный размеры земельного участка (Рмин и Рмакс), м ² | - - |
| 7. | Вид (виды) разрешенного использования | Для садоводства |
| 7.1. | Дополнительные сведения об использовании земельного участка | - |
| 8. | Кадастровый или иной государственный учетный номер (инвентарный) здания, сооружения, объекта незавершенного строительства, расположенного на земельном участке | 74:39:0205003:248 |
| 9. | Сведения о земельных участках (землях общего пользования, территории общего пользования), посредством которых обеспечивается доступ | 74:39:0000000:87 |
| 10. | Иные сведения | - |
| 4. Пояснения к сведениям об уточняемом земельном участке с кадастровым номером 74:39:0205003:1 : | | |
| 1. | - | |

Сведения об уточняемых земельных участках

1. Сведения о характерных точках границы уточняемого земельного участка с кадастровым номером 74:39:0205003:3 :

| Система координат МСК-74 | | | | | Зона № 1 | | |
|--------------------------------------|--|---|--|------------|---|--|----------------------------|
| Обозначение характерных точек границ | Координаты, м | | | | Метод определения координат | Формулы, примененные для расчета средней квадратической погрешности определения координат характерных точек границ (Mt), с подставленными в такие формулы значениями и итоговые (вычисленные) значения Mt, м | Описание закрепления точки |
| | содержатся в Едином государственном реестре недвижимости | | определены в результате выполнения комплексных работ кадастровых работ | | | | |
| | X | Y | X | Y | | | |
| 1 | 2 | 3 | 4 | 5 | 6 | 7 | 8 |
| н382У | - | - | 582867.18 | 1307433.57 | Метод спутниковых геодезических измерений (определений) | Mt = 0.2 | - |
| н383У | - | - | 582858.18 | 1307414.02 | Метод спутниковых геодезических измерений (определений) | Mt = 0.2 | - |
| н384У | - | - | 582886.90 | 1307404.96 | Метод спутниковых геодезических измерений (определений) | Mt = 0.2 | - |
| н385У | - | - | 582895.24 | 1307421.66 | Метод спутниковых геодезических измерений (определений) | Mt = 0.2 | - |
| н382У | - | - | 582867.18 | 1307433.57 | Метод спутниковых геодезических измерений (определений) | Mt = 0.2 | - |

2. Сведения о частях границ уточняемого земельного участка с кадастровым номером 74:39:0205003:3 :

| Обозначение части границ | | Горизонтальное проложение (S), м | Описание прохождения части границ | Сведения о согласовании местоположения границ (согласовано/спорное) |
|--------------------------|-------|----------------------------------|-----------------------------------|---|
| от т. | до т. | | | |
| 1 | 2 | 3 | 4 | 5 |
| н382У | н383У | 21.52 | - | - |
| н383У | н384У | 30.12 | - | - |
| н384У | н385У | 18.67 | - | - |
| н385У | н382У | 30.48 | - | - |

3. Сведения о характеристиках уточняемого земельного участка с кадастровым номером 74:39:0205003:3 :

| № п/п | Наименование характеристики земельного участка | Значение характеристики |
|-------|--|-------------------------|
| 1 | 2 | 3 |
| 1. | Адрес земельного участка | - |

| 3. Сведения о характеристиках уточняемого земельного участка с кадастровым номером 74:39:0205003:3 : | | |
|---|---|--|
| № п/п | Наименование характеристики земельного участка | Значение характеристики |
| 1 | 2 | 3 |
| 1.1. | Сведения о местоположении земельного участка (при отсутствии адреса) в структурированном в соответствии с федеральной информационной адресной системой виде | Российская Федерация, Челябинская область, город Усть-Катав |
| 1.2. | Дополнительные сведения о местоположении земельного участка | Местоположение установлено относительно ориентира, расположенного в границах участка. Ориентир - Почтовый адрес ориентира: обл. Челябинская, г. Усть-Катав, ул. КС Вагоностроитель-2 Луговая, участок 284. |
| 2. | Площадь земельного участка \pm величина погрешности определения (вычисления) площади ($P \pm \Delta P$), м ² | 605 \pm 17 |
| 3. | Формула, примененная для вычисления предельной погрешности определения площади земельного участка, с подставленными значениями и итоговые (вычисленные) значения (ΔP), м ² | $\Delta P = 3.5 * M_t * \sqrt{P} = 3.5 * 0.2 * \sqrt{605} = 17$ |
| 4. | Площадь земельного участка согласно сведениям Единого государственного реестра недвижимости (Р _{кад}), м ² | 541 |
| 5. | Оценка расхождения P и Р _{кад} (P - Р _{кад}), м ² | 64 |
| 6. | Предельные минимальный и максимальный размеры земельного участка (P _{мин} и P _{макс}), м ² | - - |
| 7. | Вид (виды) разрешенного использования | Для садоводства |
| 7.1. | Дополнительные сведения об использовании земельного участка | - |
| 8. | Кадастровый или иной государственный учетный номер (инвентарный) здания, сооружения, объекта незавершенного строительства, расположенного на земельном участке | 74:39:0205003:250 |
| 9. | Сведения о земельных участках (землях общего пользования, территории общего пользования), посредством которых обеспечивается доступ | 74:39:0000000:87 |
| 10. | Иные сведения | - |
| 4. Пояснения к сведениям об уточняемом земельном участке с кадастровым номером 74:39:0205003:3 : | | |
| 1. | - | |

Сведения об уточняемых земельных участках

1. Сведения о характерных точках границы уточняемого земельного участка с кадастровым номером 74:39:0205003:4 :

| Система координат МСК-74 | | | | | Зона № 1 | | |
|--------------------------------------|--|---|--|------------|---|--|----------------------------|
| Обозначение характерных точек границ | Координаты, м | | | | Метод определения координат | Формулы, примененные для расчета средней квадратической погрешности определения координат характерных точек границ (Mt), с подставленными в такие формулы значениями и итоговые (вычисленные) значения Mt, м | Описание закрепления точки |
| | содержатся в Едином государственном реестре недвижимости | | определены в результате выполнения комплексных работ кадастровых работ | | | | |
| | X | Y | X | Y | | | |
| 1 | 2 | 3 | 4 | 5 | 6 | 7 | 8 |
| н386У | - | - | 582827.85 | 1307449.50 | Метод спутниковых геодезических измерений (определений) | Mt = 0.2 | - |
| н387У | - | - | 582820.28 | 1307434.15 | Метод спутниковых геодезических измерений (определений) | Mt = 0.2 | - |
| н388У | - | - | 582860.83 | 1307430.15 | Метод спутниковых геодезических измерений (определений) | Mt = 0.2 | - |
| н389У | - | - | 582868.28 | 1307446.67 | Метод спутниковых геодезических измерений (определений) | Mt = 0.2 | - |
| н386У | - | - | 582827.85 | 1307449.50 | Метод спутниковых геодезических измерений (определений) | Mt = 0.2 | - |

2. Сведения о частях границ уточняемого земельного участка с кадастровым номером 74:39:0205003:4 :

| Обозначение части границ | | Горизонтальное проложение (S), м | Описание прохождения части границ | Сведения о согласовании местоположения границ (согласовано/спорное) |
|--------------------------|-------|----------------------------------|-----------------------------------|---|
| от т. | до т. | | | |
| 1 | 2 | 3 | 4 | 5 |
| н386У | н387У | 17.12 | - | - |
| н387У | н388У | 40.75 | - | - |
| н388У | н389У | 18.12 | - | - |
| н389У | н386У | 40.53 | - | - |

3. Сведения о характеристиках уточняемого земельного участка с кадастровым номером 74:39:0205003:4 :

| № п/п | Наименование характеристики земельного участка | Значение характеристики |
|-------|--|-------------------------|
| 1 | 2 | 3 |
| 1. | Адрес земельного участка | - |

| 3. Сведения о характеристиках уточняемого земельного участка с кадастровым номером 74:39:0205003:4 : | | |
|---|---|---|
| № п/п | Наименование характеристики земельного участка | Значение характеристики |
| 1 | 2 | 3 |
| 1.1. | Сведения о местоположении земельного участка (при отсутствии адреса) в структурированном в соответствии с федеральной информационной адресной системой виде | Российская Федерация, Челябинская область, город Усть-Катав |
| 1.2. | Дополнительные сведения о местоположении земельного участка | Местоположение установлено относительно ориентира, расположенного в границах участка. Почтовый адрес ориентира: обл. Челябинская, г. Усть-Катав, ул. КС Вагностроитель-2 Луговая, 6, участок №287. |
| 2. | Площадь земельного участка \pm величина погрешности определения (вычисления) площади ($P \pm \Delta P$), м2 | 671 \pm 18 |
| 3. | Формула, примененная для вычисления предельной погрешности определения площади земельного участка, с подставленными значениями и итоговые (вычисленные) значения (ΔP), м2 | $\Delta P = 3.5 * M_t * \sqrt{P} = 3.5 * 0.2 * \sqrt{671} = 18$ |
| 4. | Площадь земельного участка согласно сведениям Единого государственного реестра недвижимости (Ркад), м2 | 571 |
| 5. | Оценка расхождения P и Ркад (P - Ркад), м2 | 100 |
| 6. | Предельные минимальный и максимальный размеры земельного участка (Рмин и Рмакс), м2 | - - |
| 7. | Вид (виды) разрешенного использования | Для садоводства |
| 7.1. | Дополнительные сведения об использовании земельного участка | - |
| 8. | Кадастровый или иной государственный учетный номер (инвентарный) здания, сооружения, объекта незавершенного строительства, расположенного на земельном участке | 74:39:0205003:251 |
| 9. | Сведения о земельных участках (землях общего пользования, территории общего пользования), посредством которых обеспечивается доступ | 74:39:0000000:87 |
| 10. | Иные сведения | - |
| 4. Пояснения к сведениям об уточняемом земельном участке с кадастровым номером 74:39:0205003:4 : | | |
| 1. | - | |

Сведения об уточняемых земельных участках

1. Сведения о характерных точках границы уточняемого земельного участка с кадастровым номером 74:39:0205003:5 :

| Система координат МСК-74 | | | | | Зона № 1 | | |
|--------------------------------------|--|---|--|------------|---|--|----------------------------|
| Обозначение характерных точек границ | Координаты, м | | | | Метод определения координат | Формулы, примененные для расчета средней квадратической погрешности определения координат характерных точек границ (Mt), с подставленными в такие формулы значениями и итоговые (вычисленные) значения Mt, м | Описание закрепления точки |
| | содержатся в Едином государственном реестре недвижимости | | определены в результате выполнения комплексных работ кадастровых работ | | | | |
| | X | Y | X | Y | | | |
| 1 | 2 | 3 | 4 | 5 | 6 | 7 | 8 |
| н390У | - | - | 582945.17 | 1307756.64 | Метод спутниковых геодезических измерений (определений) | Mt = 0.2 | - |
| н391У | - | - | 582954.53 | 1307775.15 | Метод спутниковых геодезических измерений (определений) | Mt = 0.2 | - |
| н392У | - | - | 582927.61 | 1307788.28 | Метод спутниковых геодезических измерений (определений) | Mt = 0.2 | - |
| н393У | - | - | 582918.95 | 1307770.70 | Метод спутниковых геодезических измерений (определений) | Mt = 0.2 | - |
| н390У | - | - | 582945.17 | 1307756.64 | Метод спутниковых геодезических измерений (определений) | Mt = 0.2 | - |

2. Сведения о частях границ уточняемого земельного участка с кадастровым номером 74:39:0205003:5 :

| Обозначение части границ | | Горизонтальное проложение (S), м | Описание прохождения части границ | Сведения о согласовании местоположения границ (согласовано/спорное) |
|--------------------------|-------|----------------------------------|-----------------------------------|---|
| от т. | до т. | | | |
| 1 | 2 | 3 | 4 | 5 |
| н390У | н391У | 20.74 | - | - |
| н391У | н392У | 29.95 | - | - |
| н392У | н393У | 19.60 | - | - |
| н393У | н390У | 29.75 | - | - |

3. Сведения о характеристиках уточняемого земельного участка с кадастровым номером 74:39:0205003:5 :

| № п/п | Наименование характеристики земельного участка | Значение характеристики |
|-------|--|-------------------------|
| 1 | 2 | 3 |
| 1. | Адрес земельного участка | - |

3. Сведения о характеристиках уточняемого земельного участка с кадастровым номером 74:39:0205003:5 :

| № п/п | Наименование характеристики земельного участка | Значение характеристики |
|-------|---|---|
| 1 | 2 | 3 |
| 1.1. | Сведения о местоположении земельного участка (при отсутствии адреса) в структурированном в соответствии с федеральной информационной адресной системой виде | Российская Федерация, Челябинская область, город Усть-Катав |
| 1.2. | Дополнительные сведения о местоположении земельного участка | Местоположение установлено относительно ориентира, расположенного в границах участка. Почтовый адрес ориентира: обл. Челябинская, г. Усть-Катав, ул. КС Вагностроитель-2 Рябиновая, 28, участок №361. |
| 2. | Площадь земельного участка \pm величина погрешности определения (вычисления) площади ($P \pm \Delta P$), м2 | 602 \pm 17 |
| 3. | Формула, примененная для вычисления предельной погрешности определения площади земельного участка, с подставленными значениями и итоговые (вычисленные) значения (ΔP), м2 | $\Delta P = 3.5 * M_t * \sqrt{P} = 3.5 * 0.2 * \sqrt{602} = 17$ |
| 4. | Площадь земельного участка согласно сведениям Единого государственного реестра недвижимости (Ркад), м2 | 558 |
| 5. | Оценка расхождения P и Ркад (P - Ркад), м2 | 44 |
| 6. | Предельные минимальный и максимальный размеры земельного участка (Рмин и Рмакс), м2 | - - |
| 7. | Вид (виды) разрешенного использования | Для садоводства |
| 7.1. | Дополнительные сведения об использовании земельного участка | - |
| 8. | Кадастровый или иной государственный учетный номер (инвентарный) здания, сооружения, объекта незавершенного строительства, расположенного на земельном участке | 74:39:0205003:263 |
| 9. | Сведения о земельных участках (землях общего пользования, территории общего пользования), посредством которых обеспечивается доступ | 74:39:0000000:87 |
| 10. | Иные сведения | - |

4. Пояснения к сведениям об уточняемом земельном участке с кадастровым номером 74:39:0205003:5 :

| | |
|----|---|
| 1. | - |
|----|---|

Сведения об уточняемых земельных участках

1. Сведения о характерных точках границы уточняемого земельного участка с кадастровым номером 74:39:0205003:6 :

Система координат МСК-74

Зона № 1

| Обозначение характерных точек границ | Координаты, м | | | | Метод определения координат | Формулы, примененные для расчета средней квадратической погрешности определения координат характерных точек границ (Mt), с подставленными в такие формулы значениями и итоговые (вычисленные) значения Mt, м | Описание закрепления точки |
|--------------------------------------|--|---|--|------------|---|--|----------------------------|
| | содержатся в Едином государственном реестре недвижимости | | определены в результате выполнения комплексных кадастровых работ | | | | |
| | X | Y | X | Y | | | |
| 1 | 2 | 3 | 4 | 5 | 6 | 7 | 8 |
| н394У | - | - | 582953.64 | 1307462.40 | Метод спутниковых геодезических измерений (определений) | Mt = 0.2 | - |
| н395У | - | - | 582946.95 | 1307448.91 | Метод спутниковых геодезических измерений (определений) | Mt = 0.2 | - |
| н396У | - | - | 582986.11 | 1307434.23 | Метод спутниковых геодезических измерений (определений) | Mt = 0.2 | - |
| н397У | - | - | 582984.44 | 1307454.60 | Метод спутниковых геодезических измерений (определений) | Mt = 0.2 | - |
| н398У | - | - | 582979.53 | 1307455.87 | Метод спутниковых геодезических измерений (определений) | 0.2 | - |
| н394У | - | - | 582953.64 | 1307462.40 | Метод спутниковых геодезических измерений (определений) | Mt = 0.2 | - |

2. Сведения о частях границ уточняемого земельного участка с кадастровым номером 74:39:0205003:6 :

| Обозначение части границ | | Горизонтальное проложение (S), м | Описание прохождения части границ | Сведения о согласовании местоположения границ (согласовано/спорное) |
|--------------------------|-------|----------------------------------|-----------------------------------|---|
| от т. | до т. | | | |
| 1 | 2 | 3 | 4 | 5 |
| н394У | н395У | 15.06 | - | - |
| н395У | н396У | 41.82 | - | - |
| н396У | н397У | 20.44 | - | - |
| н397У | н398У | 5.07 | - | - |
| н398У | н394У | 26.70 | - | - |

3. Сведения о характеристиках уточняемого земельного участка с кадастровым номером 74:39:0205003:6 :

| № п/п | Наименование характеристики земельного участка | Значение характеристики |
|-------|---|--|
| 1 | 2 | 3 |
| 1. | Адрес земельного участка | - |
| 1.1. | Сведения о местоположении земельного участка (при отсутствии адреса) в структурированном в соответствии с федеральной информационной адресной системой виде | Российская Федерация, Челябинская область, город Усть-Катав |
| 1.2. | Дополнительные сведения о местоположении земельного участка | Местоположение установлено относительно ориентира, расположенного в границах участка. Почтовый адрес ориентира: обл. Челябинская, г. Усть-Катав, ул. КС Вагостроитель-2 Садовая, 7, участок № 260. |
| 2. | Площадь земельного участка ± величина погрешности определения (вычисления) площади ($P \pm \Delta P$), м ² | 621 ± 17 |
| 3. | Формула, примененная для вычисления предельной погрешности определения площади земельного участка, с подставленными значениями и итоговые (вычисленные) значения (ΔP), м ² | $\Delta P = 3.5 * M_t * \sqrt{P} = 3.5 * 0.2 * \sqrt{621} = 17$ |
| 4. | Площадь земельного участка согласно сведениям Единого государственного реестра недвижимости (Ркад), м ² | 521 |
| 5. | Оценка расхождения Р и Ркад ($P - P_{кад}$), м ² | 100 |
| 6. | Предельные минимальный и максимальный размеры земельного участка ($P_{мин}$ и $P_{макс}$), м ² | - - |
| 7. | Вид (виды) разрешенного использования | Для садоводства |
| 7.1. | Дополнительные сведения об использовании земельного участка | - |
| 8. | Кадастровый или иной государственный учетный номер (инвентарный) здания, сооружения, объекта незавершенного строительства, расположенного на земельном участке | - |
| 9. | Сведения о земельных участках (землях общего пользования, территории общего пользования), посредством которых обеспечивается доступ | 74:39:0000000:87 |
| 10. | Иные сведения | - |

4. Пояснения к сведениям об уточняемом земельном участке с кадастровым номером 74:39:0205003:6 :

| | |
|----|---|
| 1. | - |
| | |

Сведения об уточняемых земельных участках

1. Сведения о характерных точках границы уточняемого земельного участка с кадастровым номером 74:39:0205003:7 :

| Система координат МСК-74 | | | | | Зона № 1 | | |
|--------------------------------------|--|---|--|------------|---|--|----------------------------|
| Обозначение характерных точек границ | Координаты, м | | | | Метод определения координат | Формулы, примененные для расчета средней квадратической погрешности определения координат характерных точек границ (Mt), с подставленными в такие формулы значениями и итоговые (вычисленные) значения Mt, м | Описание закрепления точки |
| | содержатся в Едином государственном реестре недвижимости | | определены в результате выполнения комплексных кадастровых работ | | | | |
| | X | Y | X | Y | | | |
| 1 | 2 | 3 | 4 | 5 | 6 | 7 | 8 |
| н399У | - | - | 582839.81 | 1307678.64 | Метод спутниковых геодезических измерений (определений) | Mt = 0.2 | - |
| н400У | - | - | 582831.77 | 1307662.99 | Метод спутниковых геодезических измерений (определений) | Mt = 0.2 | - |
| н401У | - | - | 582860.98 | 1307652.98 | Метод спутниковых геодезических измерений (определений) | Mt = 0.2 | - |
| н402У | - | - | 582868.08 | 1307667.39 | Метод спутниковых геодезических измерений (определений) | Mt = 0.2 | - |
| н399У | - | - | 582839.81 | 1307678.64 | Метод спутниковых геодезических измерений (определений) | Mt = 0.2 | - |

2. Сведения о частях границ уточняемого земельного участка с кадастровым номером 74:39:0205003:7 :

| Обозначение части границ | | Горизонтальное проложение (S), м | Описание прохождения части границ | Сведения о согласовании местоположения границ (согласовано/спорное) |
|--------------------------|-------|----------------------------------|-----------------------------------|---|
| от т. | до т. | | | |
| 1 | 2 | 3 | 4 | 5 |
| н399У | н400У | 17.59 | - | - |
| н400У | н401У | 30.88 | - | - |
| н401У | н402У | 16.06 | - | - |
| н402У | н399У | 30.43 | - | - |

3. Сведения о характеристиках уточняемого земельного участка с кадастровым номером 74:39:0205003:7 :

| № п/п | Наименование характеристики земельного участка | Значение характеристики |
|-------|--|-------------------------|
| 1 | 2 | 3 |
| 1. | Адрес земельного участка | - |

3. Сведения о характеристиках уточняемого земельного участка с кадастровым номером 74:39:0205003:7 :

| № п/п | Наименование характеристики земельного участка | Значение характеристики |
|-------|---|--|
| 1 | 2 | 3 |
| 1.1. | Сведения о местоположении земельного участка (при отсутствии адреса) в структурированном в соответствии с федеральной информационной адресной системой виде | Российская Федерация, Челябинская область, город Усть-Катав |
| 1.2. | Дополнительные сведения о местоположении земельного участка | Местоположение установлено относительно ориентира, расположенного в границах участка. Почтовый адрес ориентира: обл. Челябинская, г. Усть-Катав, ул. КС Вагностроитель-2 Кленовая, дом 21, участок № 342. |
| 2. | Площадь земельного участка \pm величина погрешности определения (вычисления) площади ($P \pm \Delta P$), м ² | 512 \pm 16 |
| 3. | Формула, примененная для вычисления предельной погрешности определения площади земельного участка, с подставленными значениями и итоговые (вычисленные) значения (ΔP), м ² | $\Delta P = 3.5 * M_t * \sqrt{P} = 3.5 * 0.2 * \sqrt{512} = 16$ |
| 4. | Площадь земельного участка согласно сведениям Единого государственного реестра недвижимости (Р _{кад}), м ² | 550 |
| 5. | Оценка расхождения P и Р _{кад} (P - Р _{кад}), м ² | 38 |
| 6. | Предельные минимальный и максимальный размеры земельного участка (P _{мин} и P _{макс}), м ² | - - |
| 7. | Вид (виды) разрешенного использования | Для садоводства |
| 7.1. | Дополнительные сведения об использовании земельного участка | - |
| 8. | Кадастровый или иной государственный учетный номер (инвентарный) здания, сооружения, объекта незавершенного строительства, расположенного на земельном участке | 74:39:0205003:245 |
| 9. | Сведения о земельных участках (землях общего пользования, территории общего пользования), посредством которых обеспечивается доступ | 74:39:0000000:87 |
| 10. | Иные сведения | - |

4. Пояснения к сведениям об уточняемом земельном участке с кадастровым номером 74:39:0205003:7 :

| | |
|----|---|
| 1. | - |
|----|---|

Сведения об уточняемых земельных участках

1. Сведения о характерных точках границы уточняемого земельного участка с кадастровым номером 74:39:0205003:8 :

Система координат МСК-74

Зона № 1

| Обозначение характерных точек границ | Координаты, м | | | | Метод определения координат | Формулы, примененные для расчета средней квадратической погрешности определения координат характерных точек границ (Mt), с подставленными в такие формулы значениями и итоговые (вычисленные) значения Mt, м | Описание закрепления точки |
|--------------------------------------|--|---|--|------------|---|--|----------------------------|
| | содержатся в Едином государственном реестре недвижимости | | определены в результате выполнения комплексных работ кадастровых работ | | | | |
| | X | Y | X | Y | | | |
| 1 | 2 | 3 | 4 | 5 | 6 | 7 | 8 |
| н403У | - | - | 582775.97 | 1307760.11 | Метод спутниковых геодезических измерений (определений) | Mt = 0.2 | - |
| н379У | - | - | 582769.38 | 1307748.91 | Метод спутниковых геодезических измерений (определений) | Mt = 0.2 | - |
| н378У | - | - | 582766.19 | 1307740.48 | Метод спутниковых геодезических измерений (определений) | Mt = 0.2 | - |
| н404У | - | - | 582794.89 | 1307728.08 | Метод спутниковых геодезических измерений (определений) | Mt = 0.2 | - |
| н405У | - | - | 582803.73 | 1307746.64 | Метод спутниковых геодезических измерений (определений) | Mt = 0.2 | - |
| н403У | - | - | 582775.97 | 1307760.11 | Метод спутниковых геодезических измерений (определений) | Mt = 0.2 | - |

2. Сведения о частях границ уточняемого земельного участка с кадастровым номером 74:39:0205003:8 :

| Обозначение части границ | | Горизонтальное проложение (S), м | Описание прохождения части границ | Сведения о согласовании местоположения границ (согласовано/спорное) |
|--------------------------|-------|----------------------------------|-----------------------------------|---|
| от т. | до т. | | | |
| 1 | 2 | 3 | 4 | 5 |
| н403У | н379У | 12.99 | - | - |
| н379У | н378У | 9.01 | - | - |
| н378У | н404У | 31.26 | - | - |
| н404У | н405У | 20.56 | - | - |
| н405У | н403У | 30.86 | - | - |

| 3. Сведения о характеристиках уточняемого земельного участка с кадастровым номером 74:39:0205003:8 : | | |
|---|---|---|
| № п/п | Наименование характеристики земельного участка | Значение характеристики |
| 1 | 2 | 3 |
| 1. | Адрес земельного участка | - |
| 1.1. | Сведения о местоположении земельного участка (при отсутствии адреса) в структурированном в соответствии с федеральной информационной адресной системой виде | Российская Федерация, Челябинская область, город Усть-Катав |
| 1.2. | Дополнительные сведения о местоположении земельного участка | Местоположение установлено относительно ориентира, расположенного в границах участка. Почтовый адрес ориентира: Челябинская область, г Усть-Катав, ул КС Вагоностроитель-2 Еловая,10, участок №308. |
| 2. | Площадь земельного участка \pm величина погрешности определения (вычисления) площади ($P \pm \Delta P$), м ² | 669 \pm 18 |
| 3. | Формула, примененная для вычисления предельной погрешности определения площади земельного участка, с подставленными значениями и итоговые (вычисленные) значения (ΔP), м ² | $\Delta P = 3.5 * M_t * \sqrt{P} = 3.5 * 0.2 * \sqrt{669} = 18$ |
| 4. | Площадь земельного участка согласно сведениям Единого государственного реестра недвижимости (Ркад), м ² | 632 |
| 5. | Оценка расхождения Р и Ркад (Р - Ркад), м ² | 37 |
| 6. | Предельные минимальный и максимальный размеры земельного участка (Рмин и Рмакс), м ² | - - |
| 7. | Вид (виды) разрешенного использования | Для садоводства |
| 7.1. | Дополнительные сведения об использовании земельного участка | - |
| 8. | Кадастровый или иной государственный учетный номер (инвентарный) здания, сооружения, объекта незавершенного строительства, расположенного на земельном участке | - |
| 9. | Сведения о земельных участках (землях общего пользования, территории общего пользования), посредством которых обеспечивается доступ | 74:39:0000000:87 |
| 10. | Иные сведения | - |
| 4. Пояснения к сведениям об уточняемом земельном участке с кадастровым номером 74:39:0205003:8 : | | |
| 1. | - | |

Сведения об уточняемых земельных участках

1. Сведения о характерных точках границы уточняемого земельного участка с кадастровым номером 74:39:0205003:9 :

| Система координат МСК-74 | | | | | Зона № 1 | | |
|--------------------------------------|--|---|--|------------|---|--|----------------------------|
| Обозначение характерных точек границ | Координаты, м | | | | Метод определения координат | Формулы, примененные для расчета средней квадратической погрешности определения координат характерных точек границ (Mt), с подставленными в такие формулы значениями и итоговые (вычисленные) значения Mt, м | Описание закрепления точки |
| | содержатся в Едином государственном реестре недвижимости | | определены в результате выполнения комплексных работ кадастровых работ | | | | |
| | X | Y | X | Y | | | |
| 1 | 2 | 3 | 4 | 5 | 6 | 7 | 8 |
| н406У | - | - | 582921.06 | 1307623.58 | Метод спутниковых геодезических измерений (определений) | Mt = 0.2 | - |
| н407У | - | - | 582928.64 | 1307639.32 | Метод спутниковых геодезических измерений (определений) | Mt = 0.2 | - |
| н408У | - | - | 582899.11 | 1307653.08 | Метод спутниковых геодезических измерений (определений) | Mt = 0.2 | - |
| н409У | - | - | 582891.40 | 1307635.93 | Метод спутниковых геодезических измерений (определений) | Mt = 0.2 | - |
| н406У | - | - | 582921.06 | 1307623.58 | Метод спутниковых геодезических измерений (определений) | Mt = 0.2 | - |

2. Сведения о частях границ уточняемого земельного участка с кадастровым номером 74:39:0205003:9 :

| Обозначение части границ | | Горизонтальное проложение (S), м | Описание прохождения части границ | Сведения о согласовании местоположения границ (согласовано/спорное) |
|--------------------------|-------|----------------------------------|-----------------------------------|---|
| от т. | до т. | | | |
| 1 | 2 | 3 | 4 | 5 |
| н406У | н407У | 17.47 | - | - |
| н407У | н408У | 32.58 | - | - |
| н408У | н409У | 18.80 | - | - |
| н409У | н406У | 32.13 | - | - |

3. Сведения о характеристиках уточняемого земельного участка с кадастровым номером 74:39:0205003:9 :

| № п/п | Наименование характеристики земельного участка | Значение характеристики |
|-------|--|-------------------------|
| 1 | 2 | 3 |
| 1. | Адрес земельного участка | - |

3. Сведения о характеристиках уточняемого земельного участка с кадастровым номером 74:39:0205003:9 :

| № п/п | Наименование характеристики земельного участка | Значение характеристики |
|-------|---|--|
| 1 | 2 | 3 |
| 1.1. | Сведения о местоположении земельного участка (при отсутствии адреса) в структурированном в соответствии с федеральной информационной адресной системой виде | Российская Федерация, Челябинская область, город Усть-Катав |
| 1.2. | Дополнительные сведения о местоположении земельного участка | Местоположение установлено относительно ориентира, расположенного в границах участка. Почтовый адрес ориентира: обл. Челябинская, г. Усть-Катав, ул. КС Вагностроитель-2 Рябиновая, 15, участок № 374. |
| 2. | Площадь земельного участка \pm величина погрешности определения (вычисления) площади ($P \pm \Delta P$), м2 | 586 \pm 17 |
| 3. | Формула, примененная для вычисления предельной погрешности определения площади земельного участка, с подставленными значениями и итоговые (вычисленные) значения (ΔP), м2 | $\Delta P = 3.5 * M_t * \sqrt{P} = 3.5 * 0.2 * \sqrt{586} = 17$ |
| 4. | Площадь земельного участка согласно сведениям Единого государственного реестра недвижимости (Ркад), м2 | 558 |
| 5. | Оценка расхождения P и Ркад (P - Ркад), м2 | 28 |
| 6. | Предельные минимальный и максимальный размеры земельного участка (Рмин и Рмакс), м2 | - - |
| 7. | Вид (виды) разрешенного использования | Для садоводства |
| 7.1. | Дополнительные сведения об использовании земельного участка | - |
| 8. | Кадастровый или иной государственный учетный номер (инвентарный) здания, сооружения, объекта незавершенного строительства, расположенного на земельном участке | 74:39:0205003:328 |
| 9. | Сведения о земельных участках (землях общего пользования, территории общего пользования), посредством которых обеспечивается доступ | 74:39:0000000:87 |
| 10. | Иные сведения | - |

4. Пояснения к сведениям об уточняемом земельном участке с кадастровым номером 74:39:0205003:9 :

| | |
|----|---|
| 1. | - |
|----|---|

Сведения об уточняемых земельных участках

1. Сведения о характерных точках границы уточняемого земельного участка с кадастровым номером 74:39:0205003:11 :

| Система координат МСК-74 | | | | | Зона № 1 | | |
|--------------------------------------|--|---|--|------------|---|--|----------------------------|
| Обозначение характерных точек границ | Координаты, м | | | | Метод определения координат | Формулы, примененные для расчета средней квадратической погрешности определения координат характерных точек границ (Mt), с подставленными в такие формулы значениями и итоговые (вычисленные) значения Mt, м | Описание закрепления точки |
| | содержатся в Едином государственном реестре недвижимости | | определены в результате выполнения комплексных кадастровых работ | | | | |
| | X | Y | X | Y | | | |
| 1 | 2 | 3 | 4 | 5 | 6 | 7 | 8 |
| н410У | - | - | 583081.37 | 1307584.05 | Метод спутниковых геодезических измерений (определений) | Mt = 0.2 | - |
| н411У | - | - | 583089.27 | 1307600.14 | Метод спутниковых геодезических измерений (определений) | Mt = 0.2 | - |
| н412У | - | - | 583061.22 | 1307614.34 | Метод спутниковых геодезических измерений (определений) | Mt = 0.2 | - |
| н413У | - | - | 583052.82 | 1307596.73 | Метод спутниковых геодезических измерений (определений) | Mt = 0.2 | - |
| н410У | - | - | 583081.37 | 1307584.05 | Метод спутниковых геодезических измерений (определений) | Mt = 0.2 | - |

2. Сведения о частях границ уточняемого земельного участка с кадастровым номером 74:39:0205003:11 :

| Обозначение части границ | | Горизонтальное проложение (S), м | Описание прохождения части границ | Сведения о согласовании местоположения границ (согласовано/спорное) |
|--------------------------|-------|----------------------------------|-----------------------------------|---|
| от т. | до т. | | | |
| 1 | 2 | 3 | 4 | 5 |
| н410У | н411У | 17.92 | - | - |
| н411У | н412У | 31.44 | - | - |
| н412У | н413У | 19.51 | - | - |
| н413У | н410У | 31.24 | - | - |

3. Сведения о характеристиках уточняемого земельного участка с кадастровым номером 74:39:0205003:11 :

| № п/п | Наименование характеристики земельного участка | Значение характеристики |
|-------|--|-------------------------|
| 1 | 2 | 3 |
| 1. | Адрес земельного участка | - |

| 3. Сведения о характеристиках уточняемого земельного участка с кадастровым номером 74:39:0205003:11 : | | |
|--|---|---|
| № п/п | Наименование характеристики земельного участка | Значение характеристики |
| 1 | 2 | 3 |
| 1.1. | Сведения о местоположении земельного участка (при отсутствии адреса) в структурированном в соответствии с федеральной информационной адресной системой виде | Российская Федерация, Челябинская область, город Усть-Катав |
| 1.2. | Дополнительные сведения о местоположении земельного участка | Местоположение установлено относительно ориентира, расположенного в границах участка. Почтовый адрес ориентира: обл. Челябинская, г. Усть-Катав, ул. КС Вагоностроитель-2 Дачная, 26, участок № 442. |
| 2. | Площадь земельного участка \pm величина погрешности определения (вычисления) площади ($P \pm \Delta P$), м2 | 586 \pm 17 |
| 3. | Формула, примененная для вычисления предельной погрешности определения площади земельного участка, с подставленными значениями и итоговые (вычисленные) значения (ΔP), м2 | $\Delta P = 3.5 * M_t * \sqrt{P} = 3.5 * 0.2 * \sqrt{586} = 17$ |
| 4. | Площадь земельного участка согласно сведениям Единого государственного реестра недвижимости (Ркад), м2 | 558 |
| 5. | Оценка расхождения Р и Ркад (Р - Ркад), м2 | 28 |
| 6. | Предельные минимальный и максимальный размеры земельного участка (Рмин и Рмакс), м2 | - - |
| 7. | Вид (виды) разрешенного использования | Для садоводства |
| 7.1. | Дополнительные сведения об использовании земельного участка | - |
| 8. | Кадастровый или иной государственный учетный номер (инвентарный) здания, сооружения, объекта незавершенного строительства, расположенного на земельном участке | 74:39:0205003:315 |
| 9. | Сведения о земельных участках (землях общего пользования, территории общего пользования), посредством которых обеспечивается доступ | 74:39:0000000:87 |
| 10. | Иные сведения | - |
| 4. Пояснения к сведениям об уточняемом земельном участке с кадастровым номером 74:39:0205003:11 : | | |
| 1. | - | |

Сведения об уточняемых земельных участках

1. Сведения о характерных точках границы уточняемого земельного участка с кадастровым номером 74:39:0205003:13 :

| Система координат МСК-74 | | | | | Зона № 1 | | |
|--------------------------------------|--|---|--|------------|---|--|----------------------------|
| Обозначение характерных точек границ | Координаты, м | | | | Метод определения координат | Формулы, примененные для расчета средней квадратической погрешности определения координат характерных точек границ (Mt), с подставленными в такие формулы значениями и итоговые (вычисленные) значения Mt, м | Описание закрепления точки |
| | содержатся в Едином государственном реестре недвижимости | | определены в результате выполнения комплексных кадастровых работ | | | | |
| | X | Y | X | Y | | | |
| 1 | 2 | 3 | 4 | 5 | 6 | 7 | 8 |
| н414У | - | - | 582961.93 | 1307489.00 | Метод спутниковых геодезических измерений (определений) | Mt = 0.2 | - |
| н415У | - | - | 582969.55 | 1307504.67 | Метод спутниковых геодезических измерений (определений) | Mt = 0.2 | - |
| н416У | - | - | 582942.48 | 1307519.01 | Метод спутниковых геодезических измерений (определений) | Mt = 0.2 | - |
| н417У | - | - | 582933.74 | 1307502.58 | Метод спутниковых геодезических измерений (определений) | Mt = 0.2 | - |
| н414У | - | - | 582961.93 | 1307489.00 | Метод спутниковых геодезических измерений (определений) | Mt = 0.2 | - |

2. Сведения о частях границ уточняемого земельного участка с кадастровым номером 74:39:0205003:13 :

| Обозначение части границ | | Горизонтальное проложение (S), м | Описание прохождения части границ | Сведения о согласовании местоположения границ (согласовано/спорное) |
|--------------------------|-------|----------------------------------|-----------------------------------|---|
| от т. | до т. | | | |
| 1 | 2 | 3 | 4 | 5 |
| н414У | н415У | 17.42 | - | - |
| н415У | н416У | 30.63 | - | - |
| н416У | н417У | 18.61 | - | - |
| н417У | н414У | 31.29 | - | - |

3. Сведения о характеристиках уточняемого земельного участка с кадастровым номером 74:39:0205003:13 :

| № п/п | Наименование характеристики земельного участка | Значение характеристики |
|-------|--|-------------------------|
| 1 | 2 | 3 |
| 1. | Адрес земельного участка | - |

| 3. Сведения о характеристиках уточняемого земельного участка с кадастровым номером 74:39:0205003:13 : | | |
|--|---|---|
| № п/п | Наименование характеристики земельного участка | Значение характеристики |
| 1 | 2 | 3 |
| 1.1. | Сведения о местоположении земельного участка (при отсутствии адреса) в структурированном в соответствии с федеральной информационной адресной системой виде | Российская Федерация, Челябинская область, город Усть-Катав |
| 1.2. | Дополнительные сведения о местоположении земельного участка | обл. Челябинская, г. Усть-Катав, ул. КС Вагностроитель-2 Садовая, участок № 269 |
| 2. | Площадь земельного участка \pm величина погрешности определения (вычисления) площади ($P \pm \Delta P$), м ² | 558 \pm 17 |
| 3. | Формула, примененная для вычисления предельной погрешности определения площади земельного участка, с подставленными значениями и итоговые (вычисленные) значения (ΔP), м ² | $\Delta P = 3.5 * M_t * \sqrt{P} = 3.5 * 0.2 * \sqrt{558} = 17$ |
| 4. | Площадь земельного участка согласно сведениям Единого государственного реестра недвижимости (Р _{кад}), м ² | 550 |
| 5. | Оценка расхождения Р и Р _{кад} (Р - Р _{кад}), м ² | 8 |
| 6. | Предельные минимальный и максимальный размеры земельного участка (Р _{мин} и Р _{макс}), м ² | - - |
| 7. | Вид (виды) разрешенного использования | Для садоводства |
| 7.1. | Дополнительные сведения об использовании земельного участка | - |
| 8. | Кадастровый или иной государственный учетный номер (инвентарный) здания, сооружения, объекта незавершенного строительства, расположенного на земельном участке | - |
| 9. | Сведения о земельных участках (землях общего пользования, территории общего пользования), посредством которых обеспечивается доступ | 74:39:0000000:87 |
| 10. | Иные сведения | - |
| 4. Пояснения к сведениям об уточняемом земельном участке с кадастровым номером 74:39:0205003:13 : | | |
| 1. | - | |

Сведения об уточняемых земельных участках

1. Сведения о характерных точках границы уточняемого земельного участка с кадастровым номером 74:39:0205003:14 :

| Система координат МСК-74 | | | | | Зона № 1 | | |
|--------------------------------------|--|---|--|------------|---|--|----------------------------|
| Обозначение характерных точек границ | Координаты, м | | | | Метод определения координат | Формулы, примененные для расчета средней квадратической погрешности определения координат характерных точек границ (Mt), с подставленными в такие формулы значениями и итоговые (вычисленные) значения Mt, м | Описание закрепления точки |
| | содержатся в Едином государственном реестре недвижимости | | определены в результате выполнения комплексных работ кадастровых работ | | | | |
| | X | Y | X | Y | | | |
| 1 | 2 | 3 | 4 | 5 | 6 | 7 | 8 |
| н418У | - | - | 583076.67 | 1307646.76 | Метод спутниковых геодезических измерений (определений) | Mt = 0.2 | - |
| н419У | - | - | 583084.17 | 1307662.49 | Метод спутниковых геодезических измерений (определений) | Mt = 0.2 | - |
| н420У | - | - | 583055.69 | 1307676.06 | Метод спутниковых геодезических измерений (определений) | Mt = 0.2 | - |
| н421У | - | - | 583047.83 | 1307660.51 | Метод спутниковых геодезических измерений (определений) | Mt = 0.2 | - |
| н418У | - | - | 583076.67 | 1307646.76 | Метод спутниковых геодезических измерений (определений) | Mt = 0.2 | - |

2. Сведения о частях границ уточняемого земельного участка с кадастровым номером 74:39:0205003:14 :

| Обозначение части границ | | Горизонтальное проложение (S), м | Описание прохождения части границ | Сведения о согласовании местоположения границ (согласовано/спорное) |
|--------------------------|-------|----------------------------------|-----------------------------------|---|
| от т. | до т. | | | |
| 1 | 2 | 3 | 4 | 5 |
| н418У | н419У | 17.43 | - | - |
| н419У | н420У | 31.55 | - | - |
| н420У | н421У | 17.42 | - | - |
| н421У | н418У | 31.95 | - | - |

3. Сведения о характеристиках уточняемого земельного участка с кадастровым номером 74:39:0205003:14 :

| № п/п | Наименование характеристики земельного участка | Значение характеристики |
|-------|--|-------------------------|
| 1 | 2 | 3 |
| 1. | Адрес земельного участка | - |

| 3. Сведения о характеристиках уточняемого земельного участка с кадастровым номером 74:39:0205003:14 : | | |
|--|---|---|
| № п/п | Наименование характеристики земельного участка | Значение характеристики |
| 1 | 2 | 3 |
| 1.1. | Сведения о местоположении земельного участка (при отсутствии адреса) в структурированном в соответствии с федеральной информационной адресной системой виде | Российская Федерация, Челябинская область, город Усть-Катав |
| 1.2. | Дополнительные сведения о местоположении земельного участка | Местоположение установлено относительно ориентира, расположенного в границах участка. Почтовый адрес ориентира: обл. Челябинская, г. Усть-Катав, ул. КС Вагностроитель-2 Садовая, 37, участок № 429. |
| 2. | Площадь земельного участка \pm величина погрешности определения (вычисления) площади ($P \pm \Delta P$), м ² | 553 \pm 16 |
| 3. | Формула, примененная для вычисления предельной погрешности определения площади земельного участка, с подставленными значениями и итоговые (вычисленные) значения (ΔP), м ² | $\Delta P = 3.5 * M_t * \sqrt{P} = 3.5 * 0.2 * \sqrt{553} = 16$ |
| 4. | Площадь земельного участка согласно сведениям Единого государственного реестра недвижимости (Р _{кад}), м ² | 545 |
| 5. | Оценка расхождения P и Р _{кад} (P - Р _{кад}), м ² | 8 |
| 6. | Предельные минимальный и максимальный размеры земельного участка (Р _{мин} и Р _{макс}), м ² | - - |
| 7. | Вид (виды) разрешенного использования | Для садоводства |
| 7.1. | Дополнительные сведения об использовании земельного участка | - |
| 8. | Кадастровый или иной государственный учетный номер (инвентарный) здания, сооружения, объекта незавершенного строительства, расположенного на земельном участке | 74:39:0205003:259 |
| 9. | Сведения о земельных участках (землях общего пользования, территории общего пользования), посредством которых обеспечивается доступ | 74:39:0000000:87 |
| 10. | Иные сведения | - |
| 4. Пояснения к сведениям об уточняемом земельном участке с кадастровым номером 74:39:0205003:14 : | | |
| 1. | - | |

Сведения об уточняемых земельных участках

1. Сведения о характерных точках границы уточняемого земельного участка с кадастровым номером 74:39:0205003:15 :

| Система координат МСК-74 | | | | | Зона №1 | | |
|--|--|---|--|------------|---|--|-----------------------------------|
| Обозначение характерных точек границ | Координаты, м | | | | Метод определения координат | Формулы, примененные для расчета средней квадратической погрешности определения координат характерных точек границ (Mt), с подставленными в такие формулы значениями и итоговые (вычисленные) значения Mt, м | Описание закрепле ния точки |
| | содержатся в Едином государственном реестре недвижимости | | определены в результате выполнения комплексных кадастровых работ | | | | |
| | X | Y | X | Y | | | |
| 1 | 2 | 3 | 4 | 5 | 6 | 7 | 8 |
| н422У | - | - | 582997.15 | 1307371.85 | Метод спутниковых геодезических измерений (определений) | Mt = 0.2 | - |
| н423У | - | - | 583004.11 | 1307392.91 | Метод спутниковых геодезических измерений (определений) | Mt = 0.2 | - |
| н424У | - | - | 582975.75 | 1307402.63 | Метод спутниковых геодезических измерений (определений) | Mt = 0.2 | - |
| н425У | - | - | 582974.65 | 1307399.29 | Метод спутниковых геодезических измерений (определений) | Mt = 0.2 | - |
| н426У | - | - | 582972.20 | 1307392.91 | Метод спутниковых геодезических измерений (определений) | Mt = 0.2 | - |
| н427У | - | - | 582970.13 | 1307389.38 | Метод спутниковых геодезических измерений (определений) | Mt = 0.2 | - |
| н422У | - | - | 582997.15 | 1307371.85 | Метод спутниковых геодезических измерений (определений) | Mt = 0.2 | - |

2. Сведения о частях границ уточняемого земельного участка с кадастровым номером 74:39:0205003:15 :

| Обозначение части границ | | Горизонтальное проложение (S), м | Описание прохождения части границ | Сведения о согласовании местоположения границ (согласовано/спорное) |
|--------------------------|-------|-------------------------------------|---|---|
| от т. | до т. | | | |
| 1 | 2 | 3 | 4 | 5 |
| н422У | н423У | 22.18 | - | - |
| н423У | н424У | 29.98 | - | - |
| н424У | н425У | 3.52 | - | - |
| н425У | н426У | 6.83 | - | - |

| 2. Сведения о частях границ уточняемого земельного участка с кадастровым номером 74:39:0205003:15 : | | | | |
|--|---|--|-----------------------------------|---|
| Обозначение части границ | | Горизонтальное проложение (S), м | Описание прохождения части границ | Сведения о согласовании местоположения границ (согласовано/спорное) |
| от т. | до т. | | | |
| 1 | 2 | 3 | 4 | 5 |
| н426У | н427У | 4.09 | - | - |
| н427У | н422У | 32.21 | - | - |
| 3. Сведения о характеристиках уточняемого земельного участка с кадастровым номером 74:39:0205003:15 : | | | | |
| № п/п | Наименование характеристики земельного участка | Значение характеристики | | |
| 1 | 2 | 3 | | |
| 1. | Адрес земельного участка | - | | |
| 1.1. | Сведения о местоположении земельного участка (при отсутствии адреса) в структурированном в соответствии с федеральной информационной адресной системой виде | Российская Федерация, Челябинская область, город Усть-Катав, Местоположение установлено относительно ориентира, расположенного в границах участка. Почтовый адрес ориентира: обл. Челябинская, г. Усть-Катав, ул. КС Вагоностроитель-2 Дачная, 2, участок № 256. | | |
| 1.2. | Дополнительные сведения о местоположении земельного участка | - | | |
| 2. | Площадь земельного участка ± величина погрешности определения (вычисления) площади (P ± ΔP), м2 | 556 ± 17 | | |
| 3. | Формула, примененная для вычисления предельной погрешности определения площади земельного участка, с подставленными значениями и итоговые (вычисленные) значения (ΔP), м2 | $\Delta P = 3.5 * M_t * \sqrt{P} = 3.5 * 0.2 * \sqrt{556} = 17$ | | |
| 4. | Площадь земельного участка согласно сведениям Единого государственного реестра недвижимости (P _{кад}), м2 | 570 | | |
| 5. | Оценка расхождения P и P _{кад} (P - P _{кад}), м2 | 14 | | |
| 6. | Предельные минимальный и максимальный размеры земельного участка (P _{мин} и P _{макс}), м2 | - - | | |
| 7. | Вид (виды) разрешенного использования | Для садоводства | | |
| 7.1. | Дополнительные сведения об использовании земельного участка | - | | |
| 8. | Кадастровый или иной государственный учетный номер (инвентарный) здания, сооружения, объекта незавершенного строительства, расположенного на земельном участке | 74:39:0205003:270 | | |
| 9. | Сведения о земельных участках (землях общего пользования, территории общего пользования), посредством которых обеспечивается доступ | 74:39:0000000:87 | | |
| 10. | Иные сведения | - | | |
| 4. Пояснения к сведениям об уточняемом земельном участке с кадастровым номером 74:39:0205003:15 : | | | | |
| 1. | - | | | |

Сведения об уточняемых земельных участках

1. Сведения о характерных точках границы уточняемого земельного участка с кадастровым номером 74:39:0205003:16 :

| Система координат МСК-74 | | | | | Зона № 1 | | |
|--------------------------------------|--|---|--|------------|---|--|----------------------------|
| Обозначение характерных точек границ | Координаты, м | | | | Метод определения координат | Формулы, примененные для расчета средней квадратической погрешности определения координат характерных точек границ (Mt), с подставленными в такие формулы значениями и итоговые (вычисленные) значения Mt, м | Описание закрепления точки |
| | содержатся в Едином государственном реестре недвижимости | | определены в результате выполнения комплексных работ кадастровых работ | | | | |
| | X | Y | X | Y | | | |
| 1 | 2 | 3 | 4 | 5 | 6 | 7 | 8 |
| н428У | - | - | 582765.59 | 1307670.04 | Метод спутниковых геодезических измерений (определений) | Mt = 0.2 | - |
| н429У | - | - | 582774.38 | 1307687.06 | Метод спутниковых геодезических измерений (определений) | Mt = 0.2 | - |
| н430У | - | - | 582745.79 | 1307698.98 | Метод спутниковых геодезических измерений (определений) | Mt = 0.2 | - |
| н431У | - | - | 582738.80 | 1307679.81 | Метод спутниковых геодезических измерений (определений) | Mt = 0.2 | - |
| н428У | - | - | 582765.59 | 1307670.04 | Метод спутниковых геодезических измерений (определений) | Mt = 0.2 | - |

2. Сведения о частях границ уточняемого земельного участка с кадастровым номером 74:39:0205003:16 :

| Обозначение части границ | | Горизонтальное проложение (S), м | Описание прохождения части границ | Сведения о согласовании местоположения границ (согласовано/спорное) |
|--------------------------|-------|----------------------------------|-----------------------------------|---|
| от т. | до т. | | | |
| 1 | 2 | 3 | 4 | 5 |
| н428У | н429У | 19.16 | - | - |
| н429У | н430У | 30.98 | - | - |
| н430У | н431У | 20.40 | - | - |
| н431У | н428У | 28.52 | - | - |

3. Сведения о характеристиках уточняемого земельного участка с кадастровым номером 74:39:0205003:16 :

| № п/п | Наименование характеристики земельного участка | Значение характеристики |
|-------|--|-------------------------|
| 1 | 2 | 3 |
| 1. | Адрес земельного участка | - |

| 3. Сведения о характеристиках уточняемого земельного участка с кадастровым номером 74:39:0205003:16 : | | |
|--|---|---|
| № п/п | Наименование характеристики земельного участка | Значение характеристики |
| 1 | 2 | 3 |
| 1.1. | Сведения о местоположении земельного участка (при отсутствии адреса) в структурированном в соответствии с федеральной информационной адресной системой виде | Российская Федерация, Челябинская область, город Усть-Катав |
| 1.2. | Дополнительные сведения о местоположении земельного участка | - |
| 2. | Площадь земельного участка \pm величина погрешности определения (вычисления) площади ($P \pm \Delta P$), м ² | 587 \pm 17 |
| 3. | Формула, примененная для вычисления предельной погрешности определения площади земельного участка, с подставленными значениями и итоговые (вычисленные) значения (ΔP), м ² | $\Delta P = 3.5 * M_t * \sqrt{P} = 3.5 * 0.2 * \sqrt{587} = 17$ |
| 4. | Площадь земельного участка согласно сведениям Единого государственного реестра недвижимости (Ркад), м ² | 548 |
| 5. | Оценка расхождения P и Ркад (P - Ркад), м ² | 39 |
| 6. | Предельные минимальный и максимальный размеры земельного участка (Рмин и Рмакс), м ² | - - |
| 7. | Вид (виды) разрешенного использования | Для ведения садоводства |
| 7.1. | Дополнительные сведения об использовании земельного участка | - |
| 8. | Кадастровый или иной государственный учетный номер (инвентарный) здания, сооружения, объекта незавершенного строительства, расположенного на земельном участке | 74:39:0205003:243 |
| 9. | Сведения о земельных участках (землях общего пользования, территории общего пользования), посредством которых обеспечивается доступ | 74:39:0000000:87 |
| 10. | Иные сведения | - |
| 4. Пояснения к сведениям об уточняемом земельном участке с кадастровым номером 74:39:0205003:16 : | | |
| 1. | - | |

Сведения об уточняемых земельных участках

1. Сведения о характерных точках границы уточняемого земельного участка с кадастровым номером 74:39:0205003:17 :

| Система координат МСК-74 | | | | | Зона № 1 | | |
|--------------------------------------|--|---|--|------------|---|--|----------------------------|
| Обозначение характерных точек границ | Координаты, м | | | | Метод определения координат | Формулы, примененные для расчета средней квадратической погрешности определения координат характерных точек границ (Mt), с подставленными в такие формулы значениями и итоговые (вычисленные) значения Mt, м | Описание закрепления точки |
| | содержатся в Едином государственном реестре недвижимости | | определены в результате выполнения комплексных кадастровых работ | | | | |
| | X | Y | X | Y | | | |
| 1 | 2 | 3 | 4 | 5 | 6 | 7 | 8 |
| н432У | - | - | 583009.75 | 1307661.49 | Метод спутниковых геодезических измерений (определений) | Mt = 0.2 | - |
| н433У | - | - | 583017.64 | 1307678.38 | Метод спутниковых геодезических измерений (определений) | Mt = 0.2 | - |
| н434У | - | - | 582990.94 | 1307690.84 | Метод спутниковых геодезических измерений (определений) | Mt = 0.2 | - |
| н435У | - | - | 582982.56 | 1307674.18 | Метод спутниковых геодезических измерений (определений) | Mt = 0.2 | - |
| н432У | - | - | 583009.75 | 1307661.49 | Метод спутниковых геодезических измерений (определений) | Mt = 0.2 | - |

2. Сведения о частях границ уточняемого земельного участка с кадастровым номером 74:39:0205003:17 :

| Обозначение части границ | | Горизонтальное проложение (S), м | Описание прохождения части границ | Сведения о согласовании местоположения границ (согласовано/спорное) |
|--------------------------|-------|----------------------------------|-----------------------------------|---|
| от т. | до т. | | | |
| 1 | 2 | 3 | 4 | 5 |
| н432У | н433У | 18.64 | - | - |
| н433У | н434У | 29.46 | - | - |
| н434У | н435У | 18.65 | - | - |
| н435У | н432У | 30.01 | - | - |

3. Сведения о характеристиках уточняемого земельного участка с кадастровым номером 74:39:0205003:17 :

| № п/п | Наименование характеристики земельного участка | Значение характеристики |
|-------|--|-------------------------|
| 1 | 2 | 3 |
| 1. | Адрес земельного участка | - |

| 3. Сведения о характеристиках уточняемого земельного участка с кадастровым номером 74:39:0205003:17 : | | |
|--|---|---|
| № п/п | Наименование характеристики земельного участка | Значение характеристики |
| 1 | 2 | 3 |
| 1.1. | Сведения о местоположении земельного участка (при отсутствии адреса) в структурированном в соответствии с федеральной информационной адресной системой виде | Российская Федерация, Челябинская область, город Усть-Катав |
| 1.2. | Дополнительные сведения о местоположении земельного участка | обл. Челябинская, г. Усть-Катав, ул. КС Вагоностроитель-2 Луговая, 31,участок 399 |
| 2. | Площадь земельного участка \pm величина погрешности определения (вычисления) площади ($P \pm \Delta P$), м ² | 554 \pm 16 |
| 3. | Формула, примененная для вычисления предельной погрешности определения площади земельного участка, с подставленными значениями и итоговые (вычисленные) значения (ΔP), м ² | $\Delta P = 3.5 * M_t * \sqrt{P} = 3.5 * 0.2 * \sqrt{554} = 16$ |
| 4. | Площадь земельного участка согласно сведениям Единого государственного реестра недвижимости (Р _{кад}), м ² | 600 |
| 5. | Оценка расхождения Р и Р _{кад} (Р - Р _{кад}), м ² | 46 |
| 6. | Предельные минимальный и максимальный размеры земельного участка (Р _{мин} и Р _{макс}), м ² | - - |
| 7. | Вид (виды) разрешенного использования | Для ведения садоводства |
| 7.1. | Дополнительные сведения об использовании земельного участка | - |
| 8. | Кадастровый или иной государственный учетный номер (инвентарный) здания, сооружения, объекта незавершенного строительства, расположенного на земельном участке | - |
| 9. | Сведения о земельных участках (землях общего пользования, территории общего пользования), посредством которых обеспечивается доступ | 74:39:0000000:87 |
| 10. | Иные сведения | - |
| 4. Пояснения к сведениям об уточняемом земельном участке с кадастровым номером 74:39:0205003:17 : | | |
| 1. | - | |

Сведения об уточняемых земельных участках

1. Сведения о характерных точках границы уточняемого земельного участка с кадастровым номером 74:39:0205003:18 :

| Система координат МСК-74 | | | | | Зона № 1 | | |
|--------------------------------------|--|---|--|------------|---|--|----------------------------|
| Обозначение характерных точек границ | Координаты, м | | | | Метод определения координат | Формулы, примененные для расчета средней квадратической погрешности определения координат характерных точек границ (Mt), с подставленными в такие формулы значениями и итоговые (вычисленные) значения Mt, м | Описание закрепления точки |
| | содержатся в Едином государственном реестре недвижимости | | определены в результате выполнения комплексных кадастровых работ | | | | |
| | X | Y | X | Y | | | |
| 1 | 2 | 3 | 4 | 5 | 6 | 7 | 8 |
| н436У | - | - | 583002.07 | 1307645.03 | Метод спутниковых геодезических измерений (определений) | Mt = 0.2 | - |
| н432У | - | - | 583009.75 | 1307661.49 | Метод спутниковых геодезических измерений (определений) | Mt = 0.2 | - |
| н435У | - | - | 582982.56 | 1307674.18 | Метод спутниковых геодезических измерений (определений) | Mt = 0.2 | - |
| н437У | - | - | 582975.44 | 1307657.46 | Метод спутниковых геодезических измерений (определений) | Mt = 0.2 | - |
| н436У | - | - | 583002.07 | 1307645.03 | Метод спутниковых геодезических измерений (определений) | Mt = 0.2 | - |

2. Сведения о частях границ уточняемого земельного участка с кадастровым номером 74:39:0205003:18 :

| Обозначение части границ | | Горизонтальное проложение (S), м | Описание прохождения части границ | Сведения о согласовании местоположения границ (согласовано/спорное) |
|--------------------------|-------|----------------------------------|-----------------------------------|---|
| от т. | до т. | | | |
| 1 | 2 | 3 | 4 | 5 |
| н436У | н432У | 18.16 | - | - |
| н432У | н435У | 30.01 | - | - |
| н435У | н437У | 18.17 | - | - |
| н437У | н436У | 29.39 | - | - |

3. Сведения о характеристиках уточняемого земельного участка с кадастровым номером 74:39:0205003:18 :

| № п/п | Наименование характеристики земельного участка | Значение характеристики |
|-------|--|-------------------------|
| 1 | 2 | 3 |
| 1. | Адрес земельного участка | - |

| 3. Сведения о характеристиках уточняемого земельного участка с кадастровым номером 74:39:0205003:18 : | | |
|--|---|--|
| № п/п | Наименование характеристики земельного участка | Значение характеристики |
| 1 | 2 | 3 |
| 1.1. | Сведения о местоположении земельного участка (при отсутствии адреса) в структурированном в соответствии с федеральной информационной адресной системой виде | Российская Федерация, Челябинская область, город Усть-Катав |
| 1.2. | Дополнительные сведения о местоположении земельного участка | обл. Челябинская, г. Усть-Катав, ул. КС Вагоностроитель-2 Луговая, 29, участок № 400 |
| 2. | Площадь земельного участка \pm величина погрешности определения (вычисления) площади ($P \pm \Delta P$), м ² | 539 \pm 16 |
| 3. | Формула, примененная для вычисления предельной погрешности определения площади земельного участка, с подставленными значениями и итоговые (вычисленные) значения (ΔP), м ² | $\Delta P = 3.5 * M_t * \sqrt{P} = 3.5 * 0.2 * \sqrt{539} = 16$ |
| 4. | Площадь земельного участка согласно сведениям Единого государственного реестра недвижимости (Р _{кад}), м ² | 558 |
| 5. | Оценка расхождения P и Р _{кад} (P - Р _{кад}), м ² | 19 |
| 6. | Предельные минимальный и максимальный размеры земельного участка (Р _{мин} и Р _{макс}), м ² | - - |
| 7. | Вид (виды) разрешенного использования | Для ведения садоводства |
| 7.1. | Дополнительные сведения об использовании земельного участка | - |
| 8. | Кадастровый или иной государственный учетный номер (инвентарный) здания, сооружения, объекта незавершенного строительства, расположенного на земельном участке | - |
| 9. | Сведения о земельных участках (землях общего пользования, территории общего пользования), посредством которых обеспечивается доступ | 74:39:0000000:87 |
| 10. | Иные сведения | - |
| 4. Пояснения к сведениям об уточняемом земельном участке с кадастровым номером 74:39:0205003:18 : | | |
| 1. | - | |

Сведения об уточняемых земельных участках

1. Сведения о характерных точках границы уточняемого земельного участка с кадастровым номером 74:39:0205003:20 :

| Система координат МСК-74 | | | | | Зона № 1 | | |
|--------------------------------------|--|---|--|------------|---|--|----------------------------|
| Обозначение характерных точек границ | Координаты, м | | | | Метод определения координат | Формулы, примененные для расчета средней квадратической погрешности определения координат характерных точек границ (Mt), с подставленными в такие формулы значениями и итоговые (вычисленные) значения Mt, м | Описание закрепления точки |
| | содержатся в Едином государственном реестре недвижимости | | определены в результате выполнения комплексных работ кадастровых работ | | | | |
| | X | Y | X | Y | | | |
| 1 | 2 | 3 | 4 | 5 | 6 | 7 | 8 |
| н423У | - | - | 583004.11 | 1307392.91 | Метод спутниковых геодезических измерений (определений) | Mt = 0.2 | - |
| н438У | - | - | 583009.69 | 1307409.76 | Метод спутниковых геодезических измерений (определений) | Mt = 0.2 | - |
| н439У | - | - | 582979.69 | 1307414.67 | Метод спутниковых геодезических измерений (определений) | Mt = 0.2 | - |
| н424У | - | - | 582975.75 | 1307402.63 | Метод спутниковых геодезических измерений (определений) | Mt = 0.2 | - |
| н423У | - | - | 583004.11 | 1307392.91 | Метод спутниковых геодезических измерений (определений) | Mt = 0.2 | - |

2. Сведения о частях границ уточняемого земельного участка с кадастровым номером 74:39:0205003:20 :

| Обозначение части границ | | Горизонтальное проложение (S), м | Описание прохождения части границ | Сведения о согласовании местоположения границ (согласовано/спорное) |
|--------------------------|-------|----------------------------------|-----------------------------------|---|
| от т. | до т. | | | |
| 1 | 2 | 3 | 4 | 5 |
| н423У | н438У | 17.75 | - | - |
| н438У | н439У | 30.40 | - | - |
| н439У | н424У | 12.67 | - | - |
| н424У | н423У | 29.98 | - | - |

3. Сведения о характеристиках уточняемого земельного участка с кадастровым номером 74:39:0205003:20 :

| № п/п | Наименование характеристики земельного участка | Значение характеристики |
|-------|--|-------------------------|
| 1 | 2 | 3 |
| 1. | Адрес земельного участка | - |

| 3. Сведения о характеристиках уточняемого земельного участка с кадастровым номером 74:39:0205003:20 : | | |
|--|---|---|
| № п/п | Наименование характеристики земельного участка | Значение характеристики |
| 1 | 2 | 3 |
| 1.1. | Сведения о местоположении земельного участка (при отсутствии адреса) в структурированном в соответствии с федеральной информационной адресной системой виде | Российская Федерация, Челябинская область, город Усть-Катав |
| 1.2. | Дополнительные сведения о местоположении земельного участка | обл. Челябинская, г. Усть-Катав, ул. КС Вагоностроитель-2 Дачная, 4,участок 255 |
| 2. | Площадь земельного участка ± величина погрешности определения (вычисления) площади ($P \pm \Delta P$), м2 | 456 ± 15 |
| 3. | Формула, примененная для вычисления предельной погрешности определения площади земельного участка, с подставленными значениями и итоговые (вычисленные) значения (ΔP), м2 | $\Delta P = 3.5 * M_t * \sqrt{P} = 3.5 * 0.2 * \sqrt{456} = 15$ |
| 4. | Площадь земельного участка согласно сведениям Единого государственного реестра недвижимости (Ркад), м2 | 486 |
| 5. | Оценка расхождения Р и Ркад ($P - P_{кад}$), м2 | 30 |
| 6. | Предельные минимальный и максимальный размеры земельного участка ($R_{мин}$ и $R_{макс}$), м2 | - - |
| 7. | Вид (виды) разрешенного использования | Для ведения садоводства |
| 7.1. | Дополнительные сведения об использовании земельного участка | - |
| 8. | Кадастровый или иной государственный учетный номер (инвентарный) здания, сооружения, объекта незавершенного строительства, расположенного на земельном участке | - |
| 9. | Сведения о земельных участках (землях общего пользования, территории общего пользования), посредством которых обеспечивается доступ | 74:39:0000000:87 |
| 10. | Иные сведения | - |
| 4. Пояснения к сведениям об уточняемом земельном участке с кадастровым номером 74:39:0205003:20 : | | |
| 1. | - | |

Сведения об уточняемых земельных участках

1. Сведения о характерных точках границы уточняемого земельного участка с кадастровым номером 74:39:0205003:21 :

Система координат МСК-74

Зона № 1

| Обозначение характерных точек границ | Координаты, м | | | | Метод определения координат | Формулы, примененные для расчета средней квадратической погрешности определения координат характерных точек границ (M _t), с подставленными в такие формулы значениями и итоговые (вычисленные) значения M _t , м | Описание закрепления точки |
|--------------------------------------|--|---|--|------------|---|--|----------------------------|
| | содержатся в Едином государственном реестре недвижимости | | определены в результате выполнения комплексных работ кадастровых работ | | | | |
| | X | Y | X | Y | | | |
| 1 | 2 | 3 | 4 | 5 | 6 | 7 | 8 |
| н440У | - | - | 583123.12 | 1307882.53 | Метод спутниковых геодезических измерений (определений) | 0.2 | - |
| н441У | - | - | 583117.81 | 1307892.34 | Метод спутниковых геодезических измерений (определений) | 0.2 | - |
| н442У | - | - | 583103.38 | 1307888.23 | Метод спутниковых геодезических измерений (определений) | 0.2 | - |
| н443У | - | - | 583118.05 | 1307849.35 | Метод спутниковых геодезических измерений (определений) | 0.2 | - |
| н444У | - | - | 583135.97 | 1307856.32 | Метод спутниковых геодезических измерений (определений) | 0.2 | - |
| н440У | - | - | 583123.12 | 1307882.53 | Метод спутниковых геодезических измерений (определений) | 0.2 | - |

2. Сведения о частях границ уточняемого земельного участка с кадастровым номером 74:39:0205003:21 :

| Обозначение части границ | | Горизонтальное проложение (S), м | Описание прохождения части границ | Сведения о согласовании местоположения границ (согласовано/спорное) |
|--------------------------|-------|----------------------------------|-----------------------------------|---|
| от т. | до т. | | | |
| 1 | 2 | 3 | 4 | 5 |
| н440У | н441У | 11.15 | - | - |
| н441У | н442У | 15.00 | - | - |
| н442У | н443У | 41.56 | - | - |
| н443У | н444У | 19.23 | - | - |
| н444У | н440У | 29.19 | - | - |

| 3. Сведения о характеристиках уточняемого земельного участка с кадастровым номером 74:39:0205003:21 : | | |
|--|---|---|
| № п/п | Наименование характеристики земельного участка | Значение характеристики |
| 1 | 2 | 3 |
| 1. | Адрес земельного участка | Российская Федерация, Челябинская область, город Усть-Катав |
| 1.1. | Сведения о местоположении земельного участка (при отсутствии адреса) в структурированном в соответствии с федеральной информационной адресной системой виде | - |
| 1.2. | Дополнительные сведения о местоположении земельного участка | обл. Челябинская, г. Усть-Катав, ул. КС Вагностроитель-2 Солнечная, участок № 678 |
| 2. | Площадь земельного участка ± величина погрешности определения (вычисления) площади ($P \pm \Delta P$), м ² | 703 ± 19 |
| 3. | Формула, примененная для вычисления предельной погрешности определения площади земельного участка, с подставленными значениями и итоговые (вычисленные) значения (ΔP), м ² | $\Delta P = 3.5 * M_t * \sqrt{P} = 3.5 * 0.2 * \sqrt{703} = 19$ |
| 4. | Площадь земельного участка согласно сведениям Единого государственного реестра недвижимости ($R_{\text{кад}}$), м ² | 716 |
| 5. | Оценка расхождения P и $R_{\text{кад}}$ ($P - R_{\text{кад}}$), м ² | 13 |
| 6. | Предельные минимальный и максимальный размеры земельного участка ($R_{\text{мин}}$ и $R_{\text{макс}}$), м ² | - - |
| 7. | Вид (виды) разрешенного использования | Для садоводства |
| 7.1. | Дополнительные сведения об использовании земельного участка | - |
| 8. | Кадастровый или иной государственный учетный номер (инвентарный) здания, сооружения, объекта незавершенного строительства, расположенного на земельном участке | - |
| 9. | Сведения о земельных участках (землях общего пользования, территории общего пользования), посредством которых обеспечивается доступ | Земли общего пользования |
| 10. | Иные сведения | - |
| 4. Пояснения к сведениям об уточняемом земельном участке с кадастровым номером 74:39:0205003:21 : | | |
| 1. | - | |

Сведения об уточняемых земельных участках

1. Сведения о характерных точках границы уточняемого земельного участка с кадастровым номером 74:39:0205003:22 :

Система координат МСК-74

Зона № 1

| Обозначение характерных точек границ | Координаты, м | | | | Метод определения координат | Формулы, примененные для расчета средней квадратической погрешности определения координат характерных точек границ (Mt), с подставленными в такие формулы значениями и итоговые (вычисленные) значения Mt, м | Описание закрепления точки |
|--------------------------------------|--|---|--|------------|---|--|----------------------------|
| | содержатся в Едином государственном реестре недвижимости | | определены в результате выполнения комплексных работ кадастровых работ | | | | |
| | X | Y | X | Y | | | |
| 1 | 2 | 3 | 4 | 5 | 6 | 7 | 8 |
| н445У | - | - | 582946.54 | 1307853.33 | Метод спутниковых геодезических измерений (определений) | Mt = 0.2 | - |
| н446У | - | - | 582951.38 | 1307876.89 | Метод спутниковых геодезических измерений (определений) | Mt = 0.2 | - |
| н447У | - | - | 582917.31 | 1307879.83 | Метод спутниковых геодезических измерений (определений) | Mt = 0.2 | - |
| н448У | - | - | 582914.70 | 1307852.16 | Метод спутниковых геодезических измерений (определений) | Mt = 0.2 | - |
| н449У | - | - | 582927.56 | 1307852.63 | Метод спутниковых геодезических измерений (определений) | 0.2 | - |
| н445У | - | - | 582946.54 | 1307853.33 | Метод спутниковых геодезических измерений (определений) | Mt = 0.2 | - |

2. Сведения о частях границ уточняемого земельного участка с кадастровым номером 74:39:0205003:22 :

| Обозначение части границ | | Горизонтальное проложение (S), м | Описание прохождения части границ | Сведения о согласовании местоположения границ (согласовано/спорное) |
|--------------------------|-------|----------------------------------|-----------------------------------|---|
| от т. | до т. | | | |
| 1 | 2 | 3 | 4 | 5 |
| н445У | н446У | 24.05 | - | - |
| н446У | н447У | 34.20 | - | - |
| н447У | н448У | 27.79 | - | - |
| н448У | н449У | 12.87 | - | - |
| н449У | н445У | 18.99 | - | - |

| 3. Сведения о характеристиках уточняемого земельного участка с кадастровым номером 74:39:0205003:22 : | | |
|--|---|--|
| № п/п | Наименование характеристики земельного участка | Значение характеристики |
| 1 | 2 | 3 |
| 1. | Адрес земельного участка | - |
| 1.1. | Сведения о местоположении земельного участка (при отсутствии адреса) в структурированном в соответствии с федеральной информационной адресной системой виде | Российская Федерация, Челябинская область, город Усть-Катав |
| 1.2. | Дополнительные сведения о местоположении земельного участка | обл. Челябинская, г. Усть-Катав, ул. КС Вагостроитель-2 Солнечная, участок 669 а |
| 2. | Площадь земельного участка \pm величина погрешности определения (вычисления) площади ($P \pm \Delta P$), м ² | 847 \pm 20 |
| 3. | Формула, примененная для вычисления предельной погрешности определения площади земельного участка, с подставленными значениями и итоговые (вычисленные) значения (ΔP), м ² | $\Delta P = 3.5 * M_t * \sqrt{P} = 3.5 * 0.2 * \sqrt{847} = 20$ |
| 4. | Площадь земельного участка согласно сведениям Единого государственного реестра недвижимости (Ркад), м ² | 748 |
| 5. | Оценка расхождения P и Ркад (P - Ркад), м ² | 99 |
| 6. | Предельные минимальный и максимальный размеры земельного участка (Рмин и Рмакс), м ² | - - |
| 7. | Вид (виды) разрешенного использования | Для ведения садоводства |
| 7.1. | Дополнительные сведения об использовании земельного участка | - |
| 8. | Кадастровый или иной государственный учетный номер (инвентарный) здания, сооружения, объекта незавершенного строительства, расположенного на земельном участке | 74:39:0205003:318 |
| 9. | Сведения о земельных участках (землях общего пользования, территории общего пользования), посредством которых обеспечивается доступ | 74:39:0000000:87 |
| 10. | Иные сведения | - |
| 4. Пояснения к сведениям об уточняемом земельном участке с кадастровым номером 74:39:0205003:22 : | | |
| 1. | - | |

Сведения об уточняемых земельных участках

1. Сведения о характерных точках границы уточняемого земельного участка с кадастровым номером 74:39:0205003:23 :

| Система координат МСК-74 | | | | | Зона № 1 | | |
|--------------------------------------|--|---|--|------------|---|--|----------------------------|
| Обозначение характерных точек границ | Координаты, м | | | | Метод определения координат | Формулы, примененные для расчета средней квадратической погрешности определения координат характерных точек границ (Mt), с подставленными в такие формулы значениями и итоговые (вычисленные) значения Mt, м | Описание закрепления точки |
| | содержатся в Едином государственном реестре недвижимости | | определены в результате выполнения комплексных работ кадастровых работ | | | | |
| | X | Y | X | Y | | | |
| 1 | 2 | 3 | 4 | 5 | 6 | 7 | 8 |
| н450У | - | - | 582946.58 | 1307752.69 | Метод спутниковых геодезических измерений (определений) | Mt = 0.2 | - |
| н451У | - | - | 582939.12 | 1307735.22 | Метод спутниковых геодезических измерений (определений) | Mt = 0.2 | - |
| н452У | - | - | 582968.02 | 1307721.05 | Метод спутниковых геодезических измерений (определений) | Mt = 0.2 | - |
| н453У | - | - | 582976.16 | 1307737.01 | Метод спутниковых геодезических измерений (определений) | Mt = 0.2 | - |
| н450У | - | - | 582946.58 | 1307752.69 | Метод спутниковых геодезических измерений (определений) | Mt = 0.2 | - |

2. Сведения о частях границ уточняемого земельного участка с кадастровым номером 74:39:0205003:23 :

| Обозначение части границ | | Горизонтальное проложение (S), м | Описание прохождения части границ | Сведения о согласовании местоположения границ (согласовано/спорное) |
|--------------------------|-------|----------------------------------|-----------------------------------|---|
| от т. | до т. | | | |
| 1 | 2 | 3 | 4 | 5 |
| н450У | н451У | 19.00 | - | - |
| н451У | н452У | 32.19 | - | - |
| н452У | н453У | 17.92 | - | - |
| н453У | н450У | 33.48 | - | - |

3. Сведения о характеристиках уточняемого земельного участка с кадастровым номером 74:39:0205003:23 :

| № п/п | Наименование характеристики земельного участка | Значение характеристики |
|-------|--|-------------------------|
| 1 | 2 | 3 |
| 1. | Адрес земельного участка | - |

| 3. Сведения о характеристиках уточняемого земельного участка с кадастровым номером 74:39:0205003:23 : | | |
|--|---|--|
| № п/п | Наименование характеристики земельного участка | Значение характеристики |
| 1 | 2 | 3 |
| 1.1. | Сведения о местоположении земельного участка (при отсутствии адреса) в структурированном в соответствии с федеральной информационной адресной системой виде | Российская Федерация, Челябинская область, город Усть-Катав |
| 1.2. | Дополнительные сведения о местоположении земельного участка | обл. Челябинская, г. Усть-Катав, ул. КС Вагностроитель-2 Рябиновая, 27, участок №368 |
| 2. | Площадь земельного участка \pm величина погрешности определения (вычисления) площади ($P \pm \Delta P$), м ² | 605 \pm 17 |
| 3. | Формула, примененная для вычисления предельной погрешности определения площади земельного участка, с подставленными значениями и итоговые (вычисленные) значения (ΔP), м ² | $\Delta P = 3.5 * M_t * \sqrt{P} = 3.5 * 0.2 * \sqrt{605} = 17$ |
| 4. | Площадь земельного участка согласно сведениям Единого государственного реестра недвижимости (Р _{кад}), м ² | 603 |
| 5. | Оценка расхождения Р и Р _{кад} (Р - Р _{кад}), м ² | 2 |
| 6. | Предельные минимальный и максимальный размеры земельного участка (Р _{мин} и Р _{макс}), м ² | - - |
| 7. | Вид (виды) разрешенного использования | Для садоводства |
| 7.1. | Дополнительные сведения об использовании земельного участка | - |
| 8. | Кадастровый или иной государственный учетный номер (инвентарный) здания, сооружения, объекта незавершенного строительства, расположенного на земельном участке | 74:39:0205003:317 |
| 9. | Сведения о земельных участках (землях общего пользования, территории общего пользования), посредством которых обеспечивается доступ | 74:39:0000000:87 |
| 10. | Иные сведения | - |
| 4. Пояснения к сведениям об уточняемом земельном участке с кадастровым номером 74:39:0205003:23 : | | |
| 1. | - | |

Сведения об уточняемых земельных участках

1. Сведения о характерных точках границы уточняемого земельного участка с кадастровым номером 74:39:0205003:24 :

| Система координат МСК-74 | | | | | Зона №1 | | |
|--------------------------------------|--|---|--|------------|---|--|----------------------------|
| Обозначение характерных точек границ | Координаты, м | | | | Метод определения координат | Формулы, примененные для расчета средней квадратической погрешности определения координат характерных точек границ (Mt), с подставленными в такие формулы значениями и итоговые (вычисленные) значения Mt, м | Описание закрепления точки |
| | содержатся в Едином государственном реестре недвижимости | | определены в результате выполнения комплексных кадастровых работ | | | | |
| | X | Y | X | Y | | | |
| 1 | 2 | 3 | 4 | 5 | 6 | 7 | 8 |
| н454У | - | - | 582832.13 | 1307742.01 | Метод спутниковых геодезических измерений (определений) | Mt = 0.2 | - |
| н455У | - | - | 582833.60 | 1307743.95 | Метод спутниковых геодезических измерений (определений) | Mt = 0.2 | - |
| н456У | - | - | 582841.63 | 1307760.64 | Метод спутниковых геодезических измерений (определений) | 0.2 | - |
| н457У | - | - | 582842.53 | 1307762.51 | Метод спутниковых геодезических измерений (определений) | Mt = 0.2 | - |
| н458У | - | - | 582821.47 | 1307773.80 | Метод спутниковых геодезических измерений (определений) | Mt = 0.2 | - |
| н459У | - | - | 582810.63 | 1307751.26 | Метод спутниковых геодезических измерений (определений) | Mt = 0.2 | - |
| н454У | - | - | 582832.13 | 1307742.01 | Метод спутниковых геодезических измерений (определений) | Mt = 0.2 | - |

2. Сведения о частях границ уточняемого земельного участка с кадастровым номером 74:39:0205003:24 :

| Обозначение части границ | | Горизонтальное проложение (S), м | Описание прохождения части границ | Сведения о согласовании местоположения границ (согласовано/спорное) |
|--------------------------|-------|----------------------------------|-----------------------------------|---|
| от т. | до т. | | | |
| 1 | 2 | 3 | 4 | 5 |
| н454У | н455У | 2.43 | - | - |
| н455У | н456У | 18.52 | - | - |
| н456У | н457У | 2.08 | - | - |
| н457У | н458У | 23.90 | - | - |

| 2. Сведения о частях границ уточняемого земельного участка с кадастровым номером 74:39:0205003:24 : | | | | |
|--|---|----------------------------------|---|---|
| Обозначение части границ | | Горизонтальное проложение (S), м | Описание прохождения части границ | Сведения о согласовании местоположения границ (согласовано/спорное) |
| от т. | до т. | | | |
| 1 | 2 | 3 | 4 | 5 |
| н458У | н459У | 25.01 | - | - |
| н459У | н454У | 23.41 | - | - |
| 3. Сведения о характеристиках уточняемого земельного участка с кадастровым номером 74:39:0205003:24 : | | | | |
| № п/п | Наименование характеристики земельного участка | | Значение характеристики | |
| 1 | 2 | | 3 | |
| 1. | Адрес земельного участка | | - | |
| 1.1. | Сведения о местоположении земельного участка (при отсутствии адреса) в структурированном в соответствии с федеральной информационной адресной системой виде | | Российская Федерация, Челябинская область, город Усть-Катав | |
| 1.2. | Дополнительные сведения о местоположении земельного участка | | обл. Челябинская, г. Усть-Катав, ул. КС Вагоностроитель-2 Еловая, участок № 325, 11 | |
| 2. | Площадь земельного участка ± величина погрешности определения (вычисления) площади (P ± ΔP), м2 | | 572 ± 17 | |
| 3. | Формула, примененная для вычисления предельной погрешности определения площади земельного участка, с подставленными значениями и итоговые (вычисленные) значения (ΔP), м2 | | $\Delta P = 3.5 * M_t * \sqrt{P} = 3.5 * 0.2 * \sqrt{572} = 17$ | |
| 4. | Площадь земельного участка согласно сведениям Единого государственного реестра недвижимости (P _{кад}), м2 | | 567 | |
| 5. | Оценка расхождения P и P _{кад} (P - P _{кад}), м2 | | 5 | |
| 6. | Предельные минимальный и максимальный размеры земельного участка (P _{мин} и P _{макс}), м2 | | - - | |
| 7. | Вид (виды) разрешенного использования | | Для садоводства | |
| 7.1. | Дополнительные сведения об использовании земельного участка | | - | |
| 8. | Кадастровый или иной государственный учетный номер (инвентарный) здания, сооружения, объекта незавершенного строительства, расположенного на земельном участке | | 74:39:0205003:323 | |
| 9. | Сведения о земельных участках (землях общего пользования, территории общего пользования), посредством которых обеспечивается доступ | | 74:39:0000000:87 | |
| 10. | Иные сведения | | - | |
| 4. Пояснения к сведениям об уточняемом земельном участке с кадастровым номером 74:39:0205003:24 : | | | | |
| 1. | - | | | |

Сведения об уточняемых земельных участках

1. Сведения о характерных точках границы уточняемого земельного участка с кадастровым номером 74:39:0205003:25 :

Система координат МСК-74

Зона № 1

| Обозначение характерных точек границ | Координаты, м | | | | Метод определения координат | Формулы, примененные для расчета средней квадратической погрешности определения координат характерных точек границ (Mt), с подставленными в такие формулы значениями и итоговые (вычисленные) значения Mt, м | Описание закрепления точки |
|--------------------------------------|--|---|--|------------|---|--|----------------------------|
| | содержатся в Едином государственном реестре недвижимости | | определены в результате выполнения комплексных работ кадастровых работ | | | | |
| | X | Y | X | Y | | | |
| 1 | 2 | 3 | 4 | 5 | 6 | 7 | 8 |
| н460У | - | - | 582779.96 | 1307766.90 | Метод спутниковых геодезических измерений (определений) | Mt = 0.2 | - |
| н461У | - | - | 582785.25 | 1307777.09 | Метод спутниковых геодезических измерений (определений) | Mt = 0.2 | - |
| н462У | - | - | 582787.67 | 1307782.71 | Метод спутниковых геодезических измерений (определений) | Mt = 0.2 | - |
| н463У | - | - | 582762.16 | 1307808.09 | Метод спутниковых геодезических измерений (определений) | Mt = 0.2 | - |
| н464У | - | - | 582755.45 | 1307792.06 | Метод спутниковых геодезических измерений (определений) | Mt = 0.2 | - |
| н460У | - | - | 582779.96 | 1307766.90 | Метод спутниковых геодезических измерений (определений) | Mt = 0.2 | - |

2. Сведения о частях границ уточняемого земельного участка с кадастровым номером 74:39:0205003:25 :

| Обозначение части границ | | Горизонтальное проложение (S), м | Описание прохождения части границ | Сведения о согласовании местоположения границ (согласовано/спорное) |
|--------------------------|-------|----------------------------------|-----------------------------------|---|
| от т. | до т. | | | |
| 1 | 2 | 3 | 4 | 5 |
| н460У | н461У | 11.48 | - | - |
| н461У | н462У | 6.12 | - | - |
| н462У | н463У | 35.98 | - | - |
| н463У | н464У | 17.38 | - | - |
| н464У | н460У | 35.13 | - | - |

| 3. Сведения о характеристиках уточняемого земельного участка с кадастровым номером 74:39:0205003:25 : | | |
|--|---|--|
| № п/п | Наименование характеристики земельного участка | Значение характеристики |
| 1 | 2 | 3 |
| 1. | Адрес земельного участка | - |
| 1.1. | Сведения о местоположении земельного участка (при отсутствии адреса) в структурированном в соответствии с федеральной информационной адресной системой виде | Российская Федерация, Челябинская область, город Усть-Катав |
| 1.2. | Дополнительные сведения о местоположении земельного участка | обл. Челябинская, г. Усть-Катав, ул. КС Вагоностроитель-2 Короткая, 9, участок № 316 |
| 2. | Площадь земельного участка \pm величина погрешности определения (вычисления) площади ($P \pm \Delta P$), м ² | 583 \pm 17 |
| 3. | Формула, примененная для вычисления предельной погрешности определения площади земельного участка, с подставленными значениями и итоговые (вычисленные) значения (ΔP), м ² | $\Delta P = 3.5 * M_t * \sqrt{P} = 3.5 * 0.2 * \sqrt{583} = 17$ |
| 4. | Площадь земельного участка согласно сведениям Единого государственного реестра недвижимости (Ркад), м ² | 562 |
| 5. | Оценка расхождения P и Ркад ($P - P_{кад}$), м ² | 21 |
| 6. | Предельные минимальный и максимальный размеры земельного участка ($P_{мин}$ и $P_{макс}$), м ² | - - |
| 7. | Вид (виды) разрешенного использования | Для садоводства |
| 7.1. | Дополнительные сведения об использовании земельного участка | - |
| 8. | Кадастровый или иной государственный учетный номер (инвентарный) здания, сооружения, объекта незавершенного строительства, расположенного на земельном участке | 74:39:0205003:319 |
| 9. | Сведения о земельных участках (землях общего пользования, территории общего пользования), посредством которых обеспечивается доступ | 74:39:0000000:87 |
| 10. | Иные сведения | - |
| 4. Пояснения к сведениям об уточняемом земельном участке с кадастровым номером 74:39:0205003:25 : | | |
| 1. | - | |

Сведения об уточняемых земельных участках

1. Сведения о характерных точках границы уточняемого земельного участка с кадастровым номером 74:39:0205003:26 :

Система координат МСК-74

Зона № 1

| Обозначение характерных точек границ | Координаты, м | | | | Метод определения координат | Формулы, примененные для расчета средней квадратической погрешности определения координат характерных точек границ (Mt), с подставленными в такие формулы значениями и итоговые (вычисленные) значения Mt, м | Описание закрепления точки |
|--------------------------------------|--|---|--|------------|---|--|----------------------------|
| | содержатся в Едином государственном реестре недвижимости | | определены в результате выполнения комплексных кадастровых работ | | | | |
| | X | Y | X | Y | | | |
| 1 | 2 | 3 | 4 | 5 | 6 | 7 | 8 |
| н465У | - | - | 582994.46 | 1307707.02 | Метод спутниковых геодезических измерений (определений) | Mt = 0.2 | - |
| н466У | - | - | 583003.15 | 1307724.79 | Метод спутниковых геодезических измерений (определений) | Mt = 0.2 | - |
| н467У | - | - | 582977.17 | 1307736.55 | Метод спутниковых геодезических измерений (определений) | Mt = 0.2 | - |
| н453У | - | - | 582976.16 | 1307737.01 | Метод спутниковых геодезических измерений (определений) | Mt = 0.2 | - |
| н452У | - | - | 582968.02 | 1307721.05 | Метод спутниковых геодезических измерений (определений) | Mt = 0.2 | - |
| н465У | - | - | 582994.46 | 1307707.02 | Метод спутниковых геодезических измерений (определений) | Mt = 0.2 | - |

2. Сведения о частях границ уточняемого земельного участка с кадастровым номером 74:39:0205003:26 :

| Обозначение части границ | | Горизонтальное проложение (S), м | Описание прохождения части границ | Сведения о согласовании местоположения границ (согласовано/спорное) |
|--------------------------|-------|----------------------------------|-----------------------------------|---|
| от т. | до т. | | | |
| 1 | 2 | 3 | 4 | 5 |
| н465У | н466У | 19.78 | - | - |
| н466У | н467У | 28.52 | - | - |
| н467У | н453У | 1.11 | - | - |
| н453У | н452У | 17.92 | - | - |
| н452У | н465У | 29.93 | - | - |

| 3. Сведения о характеристиках уточняемого земельного участка с кадастровым номером 74:39:0205003:26 : | | |
|--|---|--|
| № п/п | Наименование характеристики земельного участка | Значение характеристики |
| 1 | 2 | 3 |
| 1. | Адрес земельного участка | - |
| 1.1. | Сведения о местоположении земельного участка (при отсутствии адреса) в структурированном в соответствии с федеральной информационной адресной системой виде | Российская Федерация, Челябинская область, город Усть-Катав |
| 1.2. | Дополнительные сведения о местоположении земельного участка | обл. Челябинская, г. Усть-Катав, ул. КС Вагоностроитель-2 Луговая, 38, участок 387 |
| 2. | Площадь земельного участка \pm величина погрешности определения (вычисления) площади ($P \pm \Delta P$), м ² | 561 \pm 17 |
| 3. | Формула, примененная для вычисления предельной погрешности определения площади земельного участка, с подставленными значениями и итоговые (вычисленные) значения (ΔP), м ² | $\Delta P = 3.5 * M_t * \sqrt{P} = 3.5 * 0.2 * \sqrt{561} = 17$ |
| 4. | Площадь земельного участка согласно сведениям Единого государственного реестра недвижимости (Ркад), м ² | 558 |
| 5. | Оценка расхождения P и Ркад (P - Ркад), м ² | 3 |
| 6. | Предельные минимальный и максимальный размеры земельного участка (Рмин и Рмакс), м ² | - - |
| 7. | Вид (виды) разрешенного использования | Для садоводства |
| 7.1. | Дополнительные сведения об использовании земельного участка | - |
| 8. | Кадастровый или иной государственный учетный номер (инвентарный) здания, сооружения, объекта незавершенного строительства, расположенного на земельном участке | - |
| 9. | Сведения о земельных участках (землях общего пользования, территории общего пользования), посредством которых обеспечивается доступ | 74:39:0000000:87 |
| 10. | Иные сведения | - |
| 4. Пояснения к сведениям об уточняемом земельном участке с кадастровым номером 74:39:0205003:26 : | | |
| 1. | - | |

Сведения об уточняемых земельных участках

1. Сведения о характерных точках границы уточняемого земельного участка с кадастровым номером 74:39:0205003:27 :

| Система координат МСК-74 | | | | | Зона № 1 | | |
|--------------------------------------|--|---|--|------------|---|--|----------------------------|
| Обозначение характерных точек границ | Координаты, м | | | | Метод определения координат | Формулы, примененные для расчета средней квадратической погрешности определения координат характерных точек границ (Mt), с подставленными в такие формулы значениями и итоговые (вычисленные) значения Mt, м | Описание закрепления точки |
| | содержатся в Едином государственном реестре недвижимости | | определены в результате выполнения комплексных работ кадастровых работ | | | | |
| | X | Y | X | Y | | | |
| 1 | 2 | 3 | 4 | 5 | 6 | 7 | 8 |
| н468У | - | - | 582816.36 | 1307631.33 | Метод спутниковых геодезических измерений (определений) | Mt = 0.2 | - |
| н469У | - | - | 582808.89 | 1307613.30 | Метод спутниковых геодезических измерений (определений) | Mt = 0.2 | - |
| н470У | - | - | 582835.63 | 1307601.49 | Метод спутниковых геодезических измерений (определений) | Mt = 0.2 | - |
| н471У | - | - | 582844.08 | 1307618.65 | Метод спутниковых геодезических измерений (определений) | Mt = 0.2 | - |
| н468У | - | - | 582816.36 | 1307631.33 | Метод спутниковых геодезических измерений (определений) | Mt = 0.2 | - |

2. Сведения о частях границ уточняемого земельного участка с кадастровым номером 74:39:0205003:27 :

| Обозначение части границ | | Горизонтальное проложение (S), м | Описание прохождения части границ | Сведения о согласовании местоположения границ (согласовано/спорное) |
|--------------------------|-------|----------------------------------|-----------------------------------|---|
| от т. | до т. | | | |
| 1 | 2 | 3 | 4 | 5 |
| н468У | н469У | 19.52 | - | - |
| н469У | н470У | 29.23 | - | - |
| н470У | н471У | 19.13 | - | - |
| н471У | н468У | 30.48 | - | - |

3. Сведения о характеристиках уточняемого земельного участка с кадастровым номером 74:39:0205003:27 :

| № п/п | Наименование характеристики земельного участка | Значение характеристики |
|-------|--|-------------------------|
| 1 | 2 | 3 |
| 1. | Адрес земельного участка | - |

| 3. Сведения о характеристиках уточняемого земельного участка с кадастровым номером 74:39:0205003:27 : | | |
|--|---|--|
| № п/п | Наименование характеристики земельного участка | Значение характеристики |
| 1 | 2 | 3 |
| 1.1. | Сведения о местоположении земельного участка (при отсутствии адреса) в структурированном в соответствии с федеральной информационной адресной системой виде | Российская Федерация, Челябинская область, город Усть-Катав |
| 1.2. | Дополнительные сведения о местоположении земельного участка | обл. Челябинская, г. Усть-Катав, ул. КС Вагоностроитель-2 Кленовая, дом 5, участок № 350 |
| 2. | Площадь земельного участка \pm величина погрешности определения (вычисления) площади ($P \pm \Delta P$), м ² | 577 \pm 17 |
| 3. | Формула, примененная для вычисления предельной погрешности определения площади земельного участка, с подставленными значениями и итоговые (вычисленные) значения (ΔP), м ² | $\Delta P = 3.5 * M_t * \sqrt{P} = 3.5 * 0.2 * \sqrt{577} = 17$ |
| 4. | Площадь земельного участка согласно сведениям Единого государственного реестра недвижимости (Р _{кад}), м ² | 586 |
| 5. | Оценка расхождения P и Р _{кад} (P - Р _{кад}), м ² | 9 |
| 6. | Предельные минимальный и максимальный размеры земельного участка (P _{мин} и P _{макс}), м ² | - - |
| 7. | Вид (виды) разрешенного использования | Для садоводства |
| 7.1. | Дополнительные сведения об использовании земельного участка | - |
| 8. | Кадастровый или иной государственный учетный номер (инвентарный) здания, сооружения, объекта незавершенного строительства, расположенного на земельном участке | 74:39:0205003:321 |
| 9. | Сведения о земельных участках (землях общего пользования, территории общего пользования), посредством которых обеспечивается доступ | 74:39:0000000:87 |
| 10. | Иные сведения | - |
| 4. Пояснения к сведениям об уточняемом земельном участке с кадастровым номером 74:39:0205003:27 : | | |
| 1. | - | |

Сведения об уточняемых земельных участках

1. Сведения о характерных точках границы уточняемого земельного участка с кадастровым номером 74:39:0205003:29 :

| Система координат МСК-74 | | | | | Зона № 1 | | |
|--|--|---|--|------------|---|--|-----------------------------------|
| Обозначение характерных точек границ | Координаты, м | | | | Метод определения координат | Формулы, примененные для расчета средней квадратической погрешности определения координат характерных точек границ (Mt), с подставленными в такие формулы значениями и итоговые (вычисленные) значения Mt, м | Описание закрепле ния точки |
| | содержатся в Едином государственном реестре недвижимости | | определены в результате выполнения комплексных кадастровых работ | | | | |
| | X | Y | X | Y | | | |
| 1 | 2 | 3 | 4 | 5 | 6 | 7 | 8 |
| н472У | - | - | 583044.64 | 1307912.10 | Метод спутниковых геодезических измерений (определений) | Mt = 0.2 | - |
| н473У | - | - | 583058.23 | 1307916.71 | Метод спутниковых геодезических измерений (определений) | 0.2 | - |
| н474У | - | - | 583062.66 | 1307918.46 | Метод спутниковых геодезических измерений (определений) | Mt = 0.2 | - |
| н475У | - | - | 583053.89 | 1307934.38 | Метод спутниковых геодезических измерений (определений) | Mt = 0.2 | - |
| н476У | - | - | 583027.34 | 1307942.35 | Метод спутниковых геодезических измерений (определений) | Mt = 0.2 | - |
| н472У | - | - | 583044.64 | 1307912.10 | Метод спутниковых геодезических измерений (определений) | Mt = 0.2 | - |

2. Сведения о частях границ уточняемого земельного участка с кадастровым номером 74:39:0205003:29 :

| Обозначение части границ | | Горизонтальное проложение (S), м | Описание прохождения части границ | Сведения о согласовании местоположения границ (согласовано/спорное) |
|--------------------------|-------|-------------------------------------|---|---|
| от т. | до т. | | | |
| 1 | 2 | 3 | 4 | 5 |
| н472У | н473У | 14.35 | - | - |
| н473У | н474У | 4.76 | - | - |
| н474У | н475У | 18.18 | - | - |
| н475У | н476У | 27.72 | - | - |
| н476У | н472У | 34.85 | - | - |

| 3. Сведения о характеристиках уточняемого земельного участка с кадастровым номером 74:39:0205003:29 : | | |
|--|---|---|
| № п/п | Наименование характеристики земельного участка | Значение характеристики |
| 1 | 2 | 3 |
| 1. | Адрес земельного участка | Российская Федерация, Челябинская область, город Усть-Катав |
| 1.1. | Сведения о местоположении земельного участка (при отсутствии адреса) в структурированном в соответствии с федеральной информационной адресной системой виде | - |
| 1.2. | Дополнительные сведения о местоположении земельного участка | обл. Челябинская, г. Усть-Катав, ул. КС Вагностроитель-2 Солнечная, участок № 649 |
| 2. | Площадь земельного участка ± величина погрешности определения (вычисления) площади ($P \pm \Delta P$), м ² | 506 ± 16 |
| 3. | Формула, примененная для вычисления предельной погрешности определения площади земельного участка, с подставленными значениями и итоговые (вычисленные) значения (ΔP), м ² | $\Delta P = 3.5 * M_t * \sqrt{P} = 3.5 * 0.2 * \sqrt{506} = 16$ |
| 4. | Площадь земельного участка согласно сведениям Единого государственного реестра недвижимости ($R_{кад}$), м ² | 561 |
| 5. | Оценка расхождения P и $R_{кад}$ ($P - R_{кад}$), м ² | 55 |
| 6. | Предельные минимальный и максимальный размеры земельного участка ($R_{мин}$ и $R_{макс}$), м ² | - - |
| 7. | Вид (виды) разрешенного использования | Для садоводства |
| 7.1. | Дополнительные сведения об использовании земельного участка | - |
| 8. | Кадастровый или иной государственный учетный номер (инвентарный) здания, сооружения, объекта незавершенного строительства, расположенного на земельном участке | 74:39:0205003:320 |
| 9. | Сведения о земельных участках (землях общего пользования, территории общего пользования), посредством которых обеспечивается доступ | Земли общего пользования |
| 10. | Иные сведения | - |
| 4. Пояснения к сведениям об уточняемом земельном участке с кадастровым номером 74:39:0205003:29 : | | |
| 1. | - | |

Сведения об уточняемых земельных участках

1. Сведения о характерных точках границы уточняемого земельного участка с кадастровым номером 74:39:0205003:30 :

Система координат МСК-74

Зона № 1

| Обозначение характерных точек границ | Координаты, м | | | | Метод определения координат | Формулы, примененные для расчета средней квадратической погрешности определения координат характерных точек границ (Mt), с подставленными в такие формулы значениями и итоговые (вычисленные) значения Mt, м | Описание закрепления точки |
|--------------------------------------|--|---|--|------------|---|--|----------------------------|
| | содержатся в Едином государственном реестре недвижимости | | определены в результате выполнения комплексных работ кадастровых работ | | | | |
| | X | Y | X | Y | | | |
| 1 | 2 | 3 | 4 | 5 | 6 | 7 | 8 |
| н477У | - | - | 583045.57 | 1307809.37 | Метод спутниковых геодезических измерений (определений) | Mt = 0.2 | - |
| н478У | - | - | 583051.44 | 1307830.63 | Метод спутниковых геодезических измерений (определений) | Mt = 0.2 | - |
| н479У | - | - | 583024.89 | 1307841.91 | Метод спутниковых геодезических измерений (определений) | Mt = 0.2 | - |
| н480У | - | - | 583022.43 | 1307838.18 | Метод спутниковых геодезических измерений (определений) | Mt = 0.2 | - |
| н481У | - | - | 583017.67 | 1307816.23 | Метод спутниковых геодезических измерений (определений) | Mt = 0.2 | - |
| н477У | - | - | 583045.57 | 1307809.37 | Метод спутниковых геодезических измерений (определений) | Mt = 0.2 | - |

2. Сведения о частях границ уточняемого земельного участка с кадастровым номером 74:39:0205003:30 :

| Обозначение части границ | | Горизонтальное проложение (S), м | Описание прохождения части границ | Сведения о согласовании местоположения границ (согласовано/спорное) |
|--------------------------|-------|----------------------------------|-----------------------------------|---|
| от т. | до т. | | | |
| 1 | 2 | 3 | 4 | 5 |
| н477У | н478У | 22.06 | - | - |
| н478У | н479У | 28.85 | - | - |
| н479У | н480У | 4.47 | - | - |
| н480У | н481У | 22.46 | - | - |
| н481У | н477У | 28.73 | - | - |

| 3. Сведения о характеристиках уточняемого земельного участка с кадастровым номером 74:39:0205003:30 : | | |
|--|---|---|
| № п/п | Наименование характеристики земельного участка | Значение характеристики |
| 1 | 2 | 3 |
| 1. | Адрес земельного участка | Российская Федерация, Челябинская область, город Усть-Катав |
| 1.1. | Сведения о местоположении земельного участка (при отсутствии адреса) в структурированном в соответствии с федеральной информационной адресной системой виде | - |
| 1.2. | Дополнительные сведения о местоположении земельного участка | обл. Челябинская, г. Усть-Катав, ул. КС Вагностроитель-2 Солнечная, участок № 646-а |
| 2. | Площадь земельного участка ± величина погрешности определения (вычисления) площади ($P \pm \Delta P$), м ² | 716 ± 19 |
| 3. | Формула, примененная для вычисления предельной погрешности определения площади земельного участка, с подставленными значениями и итоговые (вычисленные) значения (ΔP), м ² | $\Delta P = 3.5 * M_t * \sqrt{P} = 3.5 * 0.2 * \sqrt{716} = 19$ |
| 4. | Площадь земельного участка согласно сведениям Единого государственного реестра недвижимости ($R_{\text{кад}}$), м ² | 699 |
| 5. | Оценка расхождения P и $R_{\text{кад}}$ ($P - R_{\text{кад}}$), м ² | 17 |
| 6. | Предельные минимальный и максимальный размеры земельного участка ($R_{\text{мин}}$ и $R_{\text{макс}}$), м ² | - - |
| 7. | Вид (виды) разрешенного использования | Для садоводства |
| 7.1. | Дополнительные сведения об использовании земельного участка | - |
| 8. | Кадастровый или иной государственный учетный номер (инвентарный) здания, сооружения, объекта незавершенного строительства, расположенного на земельном участке | 74:39:0205003:322 |
| 9. | Сведения о земельных участках (землях общего пользования, территории общего пользования), посредством которых обеспечивается доступ | Земли общего пользования |
| 10. | Иные сведения | - |
| 4. Пояснения к сведениям об уточняемом земельном участке с кадастровым номером 74:39:0205003:30 : | | |
| 1. | - | |

Сведения об уточняемых земельных участках

1. Сведения о характерных точках границы уточняемого земельного участка с кадастровым номером 74:39:0205003:31 :

Система координат МСК-74

Зона №1

| Обозначение характерных точек границ | Координаты, м | | | | Метод определения координат | Формулы, примененные для расчета средней квадратической погрешности определения координат характерных точек границ (Mt), с подставленными в такие формулы значениями и итоговые (вычисленные) значения Mt, м | Описание закрепле ния точки |
|--|--|---|--|------------|---|--|-----------------------------------|
| | содержатся в Едином государственном реестре недвижимости | | определены в результате выполнения комплексных кадастровых работ | | | | |
| | X | Y | X | Y | | | |
| 1 | 2 | 3 | 4 | 5 | 6 | 7 | 8 |
| н482У | - | - | 583162.08 | 1307830.56 | Метод спутниковых геодезических измерений (определений) | Mt = 0.2 | - |
| н483У | - | - | 583159.59 | 1307856.10 | Метод спутниковых геодезических измерений (определений) | Mt = 0.2 | - |
| н484У | - | - | 583157.41 | 1307856.85 | Метод спутниковых геодезических измерений (определений) | Mt = 0.2 | - |
| н485У | - | - | 583131.76 | 1307848.53 | Метод спутниковых геодезических измерений (определений) | Mt = 0.2 | - |
| н486У | - | - | 583133.58 | 1307840.46 | Метод спутниковых геодезических измерений (определений) | Mt = 0.2 | - |
| н487У | - | - | 583135.28 | 1307838.57 | Метод спутниковых геодезических измерений (определений) | Mt = 0.2 | - |
| н488У | - | - | 583138.66 | 1307837.51 | Метод спутниковых геодезических измерений (определений) | Mt = 0.2 | - |
| н489У | - | - | 583143.39 | 1307828.47 | Метод спутниковых геодезических измерений (определений) | Mt = 0.2 | - |
| н482У | - | - | 583162.08 | 1307830.56 | Метод спутниковых геодезических измерений (определений) | Mt = 0.2 | - |

| 2. Сведения о частях границ уточняемого земельного участка с кадастровым номером 74:39:0205003:31 : | | | | |
|--|---|--|-----------------------------------|---|
| Обозначение части границ | | Горизонтальное проложение (S), м | Описание прохождения части границ | Сведения о согласовании местоположения границ (согласовано/спорное) |
| от т. | до т. | | | |
| 1 | 2 | 3 | 4 | 5 |
| н482У | н483У | 25.66 | - | - |
| н483У | н484У | 2.31 | - | - |
| н484У | н485У | 26.97 | - | - |
| н485У | н486У | 8.27 | - | - |
| н486У | н487У | 2.54 | - | - |
| н487У | н488У | 3.54 | - | - |
| н488У | н489У | 10.20 | - | - |
| н489У | н482У | 18.81 | - | - |
| 3. Сведения о характеристиках уточняемого земельного участка с кадастровым номером 74:39:0205003:31 : | | | | |
| № п/п | Наименование характеристики земельного участка | Значение характеристики | | |
| 1 | 2 | 3 | | |
| 1. | Адрес земельного участка | Российская Федерация, Челябинская область, город Усть-Катав | | |
| 1.1. | Сведения о местоположении земельного участка (при отсутствии адреса) в структурированном в соответствии с федеральной информационной адресной системой виде | - | | |
| 1.2. | Дополнительные сведения о местоположении земельного участка | обл. Челябинская, г. Усть-Катав, ул. КС Вагоностроитель-2 Солнечная, участок № 682 | | |
| 2. | Площадь земельного участка ± величина погрешности определения (вычисления) площади ($P \pm \Delta P$), м ² | 598 ± 17 | | |
| 3. | Формула, примененная для вычисления предельной погрешности определения площади земельного участка, с подставленными значениями и итоговые (вычисленные) значения (ΔP), м ² | $\Delta P = 3.5 * M_t * \sqrt{P} = 3.5 * 0.2 * \sqrt{598} = 17$ | | |
| 4. | Площадь земельного участка согласно сведениям Единого государственного реестра недвижимости (Р _{кад}), м ² | 625 | | |
| 5. | Оценка расхождения Р и Р _{кад} (Р - Р _{кад}), м ² | 27 | | |
| 6. | Предельные минимальный и максимальный размеры земельного участка (Р _{мин} и Р _{макс}), м ² | - - | | |
| 7. | Вид (виды) разрешенного использования | Для садоводства | | |
| 7.1. | Дополнительные сведения об использовании земельного участка | - | | |
| 8. | Кадастровый или иной государственный учетный номер (инвентарный) здания, сооружения, объекта незавершенного строительства, расположенного на земельном участке | - | | |
| 9. | Сведения о земельных участках (землях общего пользования, территории общего пользования), посредством которых обеспечивается доступ | Земли общего пользования | | |
| 10. | Иные сведения | - | | |
| 4. Пояснения к сведениям об уточняемом земельном участке с кадастровым номером 74:39:0205003:31 : | | | | |
| 1. | - | | | |

Сведения об уточняемых земельных участках

1. Сведения о характерных точках границы уточняемого земельного участка с кадастровым номером 74:39:0205003:34 :

| Система координат МСК-74 | | | | | Зона № 1 | | |
|--------------------------------------|--|---|--|------------|---|--|----------------------------|
| Обозначение характерных точек границ | Координаты, м | | | | Метод определения координат | Формулы, примененные для расчета средней квадратической погрешности определения координат характерных точек границ (Mt), с подставленными в такие формулы значениями и итоговые (вычисленные) значения Mt, м | Описание закрепления точки |
| | содержатся в Едином государственном реестре недвижимости | | определены в результате выполнения комплексных работ кадастровых работ | | | | |
| | X | Y | X | Y | | | |
| 1 | 2 | 3 | 4 | 5 | 6 | 7 | 8 |
| н490У | - | - | 582986.17 | 1307610.96 | Метод спутниковых геодезических измерений (определений) | Mt = 0.2 | - |
| н491У | - | - | 582978.77 | 1307595.11 | Метод спутниковых геодезических измерений (определений) | Mt = 0.2 | - |
| н492У | - | - | 583005.92 | 1307580.23 | Метод спутниковых геодезических измерений (определений) | Mt = 0.2 | - |
| н493У | - | - | 583013.63 | 1307596.82 | Метод спутниковых геодезических измерений (определений) | Mt = 0.2 | - |
| н490У | - | - | 582986.17 | 1307610.96 | Метод спутниковых геодезических измерений (определений) | Mt = 0.2 | - |

2. Сведения о частях границ уточняемого земельного участка с кадастровым номером 74:39:0205003:34 :

| Обозначение части границ | | Горизонтальное проложение (S), м | Описание прохождения части границ | Сведения о согласовании местоположения границ (согласовано/спорное) |
|--------------------------|-------|----------------------------------|-----------------------------------|---|
| от т. | до т. | | | |
| 1 | 2 | 3 | 4 | 5 |
| н490У | н491У | 17.49 | - | - |
| н491У | н492У | 30.96 | - | - |
| н492У | н493У | 18.29 | - | - |
| н493У | н490У | 30.89 | - | - |

3. Сведения о характеристиках уточняемого земельного участка с кадастровым номером 74:39:0205003:34 :

| № п/п | Наименование характеристики земельного участка | Значение характеристики |
|-------|--|-------------------------|
| 1 | 2 | 3 |
| 1. | Адрес земельного участка | - |

| 3. Сведения о характеристиках уточняемого земельного участка с кадастровым номером 74:39:0205003:34 : | | |
|--|---|---|
| № п/п | Наименование характеристики земельного участка | Значение характеристики |
| 1 | 2 | 3 |
| 1.1. | Сведения о местоположении земельного участка (при отсутствии адреса) в структурированном в соответствии с федеральной информационной адресной системой виде | Российская Федерация, Челябинская область, город Усть-Катав |
| 1.2. | Дополнительные сведения о местоположении земельного участка | Местоположение установлено относительно ориентира, расположенного в границах участка. Почтовый адрес ориентира: обл. Челябинская, г. Усть-Катав, ул. КС Вагностроитель-2 Садовая, 28, участок № 410. |
| 2. | Площадь земельного участка \pm величина погрешности определения (вычисления) площади ($P \pm \Delta P$), м ² | 553 \pm 16 |
| 3. | Формула, примененная для вычисления предельной погрешности определения площади земельного участка, с подставленными значениями и итоговые (вычисленные) значения (ΔP), м ² | $\Delta P = 3.5 * M_t * \sqrt{P} = 3.5 * 0.2 * \sqrt{553} = 16$ |
| 4. | Площадь земельного участка согласно сведениям Единого государственного реестра недвижимости (Р _{кад}), м ² | 556 |
| 5. | Оценка расхождения P и Р _{кад} (P - Р _{кад}), м ² | 3 |
| 6. | Предельные минимальный и максимальный размеры земельного участка (P _{мин} и P _{макс}), м ² | - - |
| 7. | Вид (виды) разрешенного использования | Для садоводства |
| 7.1. | Дополнительные сведения об использовании земельного участка | - |
| 8. | Кадастровый или иной государственный учетный номер (инвентарный) здания, сооружения, объекта незавершенного строительства, расположенного на земельном участке | - |
| 9. | Сведения о земельных участках (землях общего пользования, территории общего пользования), посредством которых обеспечивается доступ | 74:39:0000000:87 |
| 10. | Иные сведения | - |
| 4. Пояснения к сведениям об уточняемом земельном участке с кадастровым номером 74:39:0205003:34 : | | |
| 1. | - | |

Сведения об уточняемых земельных участках

1. Сведения о характерных точках границы уточняемого земельного участка с кадастровым номером 74:39:0205003:35 :

| Система координат МСК-74 | | | | | Зона № 1 | | |
|--------------------------------------|--|---|--|------------|---|--|----------------------------|
| Обозначение характерных точек границ | Координаты, м | | | | Метод определения координат | Формулы, примененные для расчета средней квадратической погрешности определения координат характерных точек границ (Mt), с подставленными в такие формулы значениями и итоговые (вычисленные) значения Mt, м | Описание закрепления точки |
| | содержатся в Едином государственном реестре недвижимости | | определены в результате выполнения комплексных работ кадастровых работ | | | | |
| | X | Y | X | Y | | | |
| 1 | 2 | 3 | 4 | 5 | 6 | 7 | 8 |
| н494У | - | - | 583020.55 | 1307442.59 | Метод спутниковых геодезических измерений (определений) | Mt = 0.2 | - |
| н495У | - | - | 583026.35 | 1307459.32 | Метод спутниковых геодезических измерений (определений) | Mt = 0.2 | - |
| н496У | - | - | 582998.40 | 1307471.69 | Метод спутниковых геодезических измерений (определений) | Mt = 0.2 | - |
| н497У | - | - | 582992.17 | 1307452.68 | Метод спутниковых геодезических измерений (определений) | Mt = 0.2 | - |
| н494У | - | - | 583020.55 | 1307442.59 | Метод спутниковых геодезических измерений (определений) | Mt = 0.2 | - |

2. Сведения о частях границ уточняемого земельного участка с кадастровым номером 74:39:0205003:35 :

| Обозначение части границ | | Горизонтальное проложение (S), м | Описание прохождения части границ | Сведения о согласовании местоположения границ (согласовано/спорное) |
|--------------------------|-------|----------------------------------|-----------------------------------|---|
| от т. | до т. | | | |
| 1 | 2 | 3 | 4 | 5 |
| н494У | н495У | 17.71 | - | - |
| н495У | н496У | 30.57 | - | - |
| н496У | н497У | 20.00 | - | - |
| н497У | н494У | 30.12 | - | - |

3. Сведения о характеристиках уточняемого земельного участка с кадастровым номером 74:39:0205003:35 :

| № п/п | Наименование характеристики земельного участка | Значение характеристики |
|-------|--|-------------------------|
| 1 | 2 | 3 |
| 1. | Адрес земельного участка | - |

| 3. Сведения о характеристиках уточняемого земельного участка с кадастровым номером 74:39:0205003:35 : | | |
|--|---|---|
| № п/п | Наименование характеристики земельного участка | Значение характеристики |
| 1 | 2 | 3 |
| 1.1. | Сведения о местоположении земельного участка (при отсутствии адреса) в структурированном в соответствии с федеральной информационной адресной системой виде | Российская Федерация, Челябинская область, город Усть-Катав |
| 1.2. | Дополнительные сведения о местоположении земельного участка | Местоположение установлено относительно ориентира, расположенного в границах участка. Почтовый адрес ориентира: обл. Челябинская, г. Усть-Катав, ул. КС Вагоностроитель-2 Дачная, 10, участок № 252. |
| 2. | Площадь земельного участка \pm величина погрешности определения (вычисления) площади ($P \pm \Delta P$), м ² | 571 \pm 17 |
| 3. | Формула, примененная для вычисления предельной погрешности определения площади земельного участка, с подставленными значениями и итоговые (вычисленные) значения (ΔP), м ² | $\Delta P = 3.5 * M_t * \sqrt{P} = 3.5 * 0.2 * \sqrt{571} = 17$ |
| 4. | Площадь земельного участка согласно сведениям Единого государственного реестра недвижимости (Р _{кад}), м ² | 558 |
| 5. | Оценка расхождения P и Р _{кад} (P - Р _{кад}), м ² | 13 |
| 6. | Предельные минимальный и максимальный размеры земельного участка (Р _{мин} и Р _{макс}), м ² | - - |
| 7. | Вид (виды) разрешенного использования | Для садоводства |
| 7.1. | Дополнительные сведения об использовании земельного участка | - |
| 8. | Кадастровый или иной государственный учетный номер (инвентарный) здания, сооружения, объекта незавершенного строительства, расположенного на земельном участке | 74:39:0205003:269 |
| 9. | Сведения о земельных участках (землях общего пользования, территории общего пользования), посредством которых обеспечивается доступ | 74:39:0000000:87 |
| 10. | Иные сведения | - |
| 4. Пояснения к сведениям об уточняемом земельном участке с кадастровым номером 74:39:0205003:35 : | | |
| 1. | - | |

Сведения об уточняемых земельных участках

1. Сведения о характерных точках границы уточняемого земельного участка с кадастровым номером 74:39:0205003:36 :

| Система координат МСК-74 | | | | | Зона № 1 | | |
|--------------------------------------|--|---|--|------------|---|--|----------------------------|
| Обозначение характерных точек границ | Координаты, м | | | | Метод определения координат | Формулы, примененные для расчета средней квадратической погрешности определения координат характерных точек границ (Mt), с подставленными в такие формулы значениями и итоговые (вычисленные) значения Mt, м | Описание закрепления точки |
| | содержатся в Едином государственном реестре недвижимости | | определены в результате выполнения комплексных кадастровых работ | | | | |
| | X | Y | X | Y | | | |
| 1 | 2 | 3 | 4 | 5 | 6 | 7 | 8 |
| н495У | - | - | 583026.35 | 1307459.32 | Метод спутниковых геодезических измерений (определений) | Mt = 0.2 | - |
| н498У | - | - | 583032.66 | 1307476.98 | Метод спутниковых геодезических измерений (определений) | Mt = 0.2 | - |
| н499У | - | - | 583004.26 | 1307489.56 | Метод спутниковых геодезических измерений (определений) | Mt = 0.2 | - |
| н496У | - | - | 582998.40 | 1307471.69 | Метод спутниковых геодезических измерений (определений) | Mt = 0.2 | - |
| н495У | - | - | 583026.35 | 1307459.32 | Метод спутниковых геодезических измерений (определений) | Mt = 0.2 | - |

2. Сведения о частях границ уточняемого земельного участка с кадастровым номером 74:39:0205003:36 :

| Обозначение части границ | | Горизонтальное проложение (S), м | Описание прохождения части границ | Сведения о согласовании местоположения границ (согласовано/спорное) |
|--------------------------|-------|----------------------------------|-----------------------------------|---|
| от т. | до т. | | | |
| 1 | 2 | 3 | 4 | 5 |
| н495У | н498У | 18.75 | - | - |
| н498У | н499У | 31.06 | - | - |
| н499У | н496У | 18.81 | - | - |
| н496У | н495У | 30.57 | - | - |

3. Сведения о характеристиках уточняемого земельного участка с кадастровым номером 74:39:0205003:36 :

| № п/п | Наименование характеристики земельного участка | Значение характеристики |
|-------|--|-------------------------|
| 1 | 2 | 3 |
| 1. | Адрес земельного участка | - |

| 3. Сведения о характеристиках уточняемого земельного участка с кадастровым номером 74:39:0205003:36 : | | |
|--|---|--|
| № п/п | Наименование характеристики земельного участка | Значение характеристики |
| 1 | 2 | 3 |
| 1.1. | Сведения о местоположении земельного участка (при отсутствии адреса) в структурированном в соответствии с федеральной информационной адресной системой виде | Российская Федерация, Челябинская область, город Усть-Катав |
| 1.2. | Дополнительные сведения о местоположении земельного участка | обл. Челябинская, г. Усть-Катав, ул. КС Вагностроитель-2 Дачная, 12, участок № 251 |
| 2. | Площадь земельного участка \pm величина погрешности определения (вычисления) площади ($P \pm \Delta P$), м ² | 576 \pm 17 |
| 3. | Формула, примененная для вычисления предельной погрешности определения площади земельного участка, с подставленными значениями и итоговые (вычисленные) значения (ΔP), м ² | $\Delta P = 3.5 * M_t * \sqrt{P} = 3.5 * 0.2 * \sqrt{576} = 17$ |
| 4. | Площадь земельного участка согласно сведениям Единого государственного реестра недвижимости (Р _{кад}), м ² | 558 |
| 5. | Оценка расхождения P и Р _{кад} (P - Р _{кад}), м ² | 18 |
| 6. | Предельные минимальный и максимальный размеры земельного участка (P _{мин} и P _{макс}), м ² | - - |
| 7. | Вид (виды) разрешенного использования | Для садоводства |
| 7.1. | Дополнительные сведения об использовании земельного участка | - |
| 8. | Кадастровый или иной государственный учетный номер (инвентарный) здания, сооружения, объекта незавершенного строительства, расположенного на земельном участке | - |
| 9. | Сведения о земельных участках (землях общего пользования, территории общего пользования), посредством которых обеспечивается доступ | 74:39:0000000:87 |
| 10. | Иные сведения | - |
| 4. Пояснения к сведениям об уточняемом земельном участке с кадастровым номером 74:39:0205003:36 : | | |
| 1. | - | |

Сведения об уточняемых земельных участках

1. Сведения о характерных точках границы уточняемого земельного участка с кадастровым номером 74:39:0205003:37 :

Система координат МСК-74

Зона № 1

| Обозначение характерных точек границ | Координаты, м | | | | Метод определения координат | Формулы, примененные для расчета средней квадратической погрешности определения координат характерных точек границ (Mt), с подставленными в такие формулы значениями и итоговые (вычисленные) значения Mt, м | Описание закрепления точки |
|--------------------------------------|--|---|--|------------|---|--|----------------------------|
| | содержатся в Едином государственном реестре недвижимости | | определены в результате выполнения комплексных кадастровых работ | | | | |
| | X | Y | X | Y | | | |
| 1 | 2 | 3 | 4 | 5 | 6 | 7 | 8 |
| н499У | - | - | 583004.26 | 1307489.56 | Метод спутниковых геодезических измерений (определений) | Mt = 0.2 | - |
| н500У | - | - | 583009.68 | 1307506.08 | Метод спутниковых геодезических измерений (определений) | Mt = 0.2 | - |
| н501У | - | - | 583037.64 | 1307492.71 | Метод спутниковых геодезических измерений (определений) | Mt = 0.2 | - |
| н498У | - | - | 583032.66 | 1307476.98 | Метод спутниковых геодезических измерений (определений) | Mt = 0.2 | - |
| н499У | - | - | 583004.26 | 1307489.56 | Метод спутниковых геодезических измерений (определений) | Mt = 0.2 | - |

2. Сведения о частях границ уточняемого земельного участка с кадастровым номером 74:39:0205003:37 :

| Обозначение части границ | | Горизонтальное проложение (S), м | Описание прохождения части границ | Сведения о согласовании местоположения границ (согласовано/спорное) |
|--------------------------|-------|----------------------------------|-----------------------------------|---|
| от т. | до т. | | | |
| 1 | 2 | 3 | 4 | 5 |
| н499У | н500У | 17.39 | - | - |
| н500У | н501У | 30.99 | - | - |
| н501У | н498У | 16.50 | - | - |
| н498У | н499У | 31.06 | - | - |

3. Сведения о характеристиках уточняемого земельного участка с кадастровым номером 74:39:0205003:37 :

| № п/п | Наименование характеристики земельного участка | Значение характеристики |
|-------|--|-------------------------|
| 1 | 2 | 3 |
| 1. | Адрес земельного участка | - |

| 3. Сведения о характеристиках уточняемого земельного участка с кадастровым номером 74:39:0205003:37 : | | |
|--|---|---|
| № п/п | Наименование характеристики земельного участка | Значение характеристики |
| 1 | 2 | 3 |
| 1.1. | Сведения о местоположении земельного участка (при отсутствии адреса) в структурированном в соответствии с федеральной информационной адресной системой виде | Российская Федерация, Челябинская область, город Усть-Катав |
| 1.2. | Дополнительные сведения о местоположении земельного участка | Местоположение установлено относительно ориентира, расположенного в границах участка. Почтовый адрес ориентира: обл. Челябинская, г. Усть-Катав, ул. КС Вагоностроитель-2 Дачная, 14, участок № 250. |
| 2. | Площадь земельного участка \pm величина погрешности определения (вычисления) площади ($P \pm \Delta P$), м ² | 522 \pm 16 |
| 3. | Формула, примененная для вычисления предельной погрешности определения площади земельного участка, с подставленными значениями и итоговые (вычисленные) значения (ΔP), м ² | $\Delta P = 3.5 * M_t * \sqrt{P} = 3.5 * 0.2 * \sqrt{522} = 16$ |
| 4. | Площадь земельного участка согласно сведениям Единого государственного реестра недвижимости (Ркад), м ² | 527 |
| 5. | Оценка расхождения P и Ркад (P - Ркад), м ² | 5 |
| 6. | Предельные минимальный и максимальный размеры земельного участка (Рмин и Рмакс), м ² | - - |
| 7. | Вид (виды) разрешенного использования | Для садоводства |
| 7.1. | Дополнительные сведения об использовании земельного участка | - |
| 8. | Кадастровый или иной государственный учетный номер (инвентарный) здания, сооружения, объекта незавершенного строительства, расположенного на земельном участке | - |
| 9. | Сведения о земельных участках (землях общего пользования, территории общего пользования), посредством которых обеспечивается доступ | 74:39:0000000:87 |
| 10. | Иные сведения | - |
| 4. Пояснения к сведениям об уточняемом земельном участке с кадастровым номером 74:39:0205003:37 : | | |
| 1. | - | |

Сведения об уточняемых земельных участках

1. Сведения о характерных точках границы уточняемого земельного участка с кадастровым номером 74:39:0205003:38 :

| Система координат МСК-74 | | | | | Зона №1 | | |
|--------------------------------------|--|---|--|------------|---|--|----------------------------|
| Обозначение характерных точек границ | Координаты, м | | | | Метод определения координат | Формулы, примененные для расчета средней квадратической погрешности определения координат характерных точек границ (Mt), с подставленными в такие формулы значениями и итоговые (вычисленные) значения Mt, м | Описание закрепления точки |
| | содержатся в Едином государственном реестре недвижимости | | определены в результате выполнения комплексных кадастровых работ | | | | |
| | X | Y | X | Y | | | |
| 1 | 2 | 3 | 4 | 5 | 6 | 7 | 8 |
| н502У | - | - | 583014.10 | 1307515.49 | Метод спутниковых геодезических измерений (определений) | Mt = 0.2 | - |
| н503У | - | - | 583039.07 | 1307502.42 | Метод спутниковых геодезических измерений (определений) | Mt = 0.2 | - |
| н504У | - | - | 583040.55 | 1307502.43 | Метод спутниковых геодезических измерений (определений) | Mt = 0.2 | - |
| н505У | - | - | 583042.76 | 1307504.42 | Метод спутниковых геодезических измерений (определений) | Mt = 0.2 | - |
| н506У | - | - | 583049.95 | 1307519.88 | Метод спутниковых геодезических измерений (определений) | Mt = 0.2 | - |
| н507У | - | - | 583022.28 | 1307532.65 | Метод спутниковых геодезических измерений (определений) | Mt = 0.2 | - |
| н502У | - | - | 583014.10 | 1307515.49 | Метод спутниковых геодезических измерений (определений) | Mt = 0.2 | - |

2. Сведения о частях границ уточняемого земельного участка с кадастровым номером 74:39:0205003:38 :

| Обозначение части границ | | Горизонтальное проложение (S), м | Описание прохождения части границ | Сведения о согласовании местоположения границ (согласовано/спорное) |
|--------------------------|-------|----------------------------------|-----------------------------------|---|
| от т. | до т. | | | |
| 1 | 2 | 3 | 4 | 5 |
| н502У | н503У | 28.18 | - | - |
| н503У | н504У | 1.48 | - | - |
| н504У | н505У | 2.97 | - | - |
| н505У | н506У | 17.05 | - | - |

| 2. Сведения о частях границ уточняемого земельного участка с кадастровым номером 74:39:0205003:38 : | | | | |
|---|---|--|-----------------------------------|---|
| Обозначение части границ | | Горизонтальное проложение (S), м | Описание прохождения части границ | Сведения о согласовании местоположения границ (согласовано/спорное) |
| от т. | до т. | | | |
| 1 | 2 | 3 | 4 | 5 |
| н506У | н507У | 30.47 | - | - |
| н507У | н502У | 19.01 | - | - |
| 3. Сведения о характеристиках уточняемого земельного участка с кадастровым номером 74:39:0205003:38 : | | | | |
| № п/п | Наименование характеристики земельного участка | Значение характеристики | | |
| 1 | 2 | 3 | | |
| 1. | Адрес земельного участка | - | | |
| 1.1. | Сведения о местоположении земельного участка (при отсутствии адреса) в структурированном в соответствии с федеральной информационной адресной системой виде | Российская Федерация, Челябинская область, город Усть-Катав | | |
| 1.2. | Дополнительные сведения о местоположении земельного участка | Местоположение установлено относительно ориентира, расположенного в границах участка. Почтовый адрес ориентира: обл. Челябинская, г. Усть-Катав, ул. КС Вагоностроитель-2 Дачная, 16, участок № 437. | | |
| 2. | Площадь земельного участка ± величина погрешности определения (вычисления) площади (P ± ΔP), м2 | 602 ± 17 | | |
| 3. | Формула, примененная для вычисления предельной погрешности определения площади земельного участка, с подставленными значениями и итоговые (вычисленные) значения (ΔP), м2 | $\Delta P = 3.5 * M_t * \sqrt{P} = 3.5 * 0.2 * \sqrt{602} = 17$ | | |
| 4. | Площадь земельного участка согласно сведениям Единого государственного реестра недвижимости (P _{кад}), м2 | 558 | | |
| 5. | Оценка расхождения P и P _{кад} (P - P _{кад}), м2 | 44 | | |
| 6. | Предельные минимальный и максимальный размеры земельного участка (P _{мин} и P _{макс}), м2 | - - | | |
| 7. | Вид (виды) разрешенного использования | Для садоводства | | |
| 7.1. | Дополнительные сведения об использовании земельного участка | - | | |
| 8. | Кадастровый или иной государственный учетный номер (инвентарный) здания, сооружения, объекта незавершенного строительства, расположенного на земельном участке | - | | |
| 9. | Сведения о земельных участках (землях общего пользования, территории общего пользования), посредством которых обеспечивается доступ | 74:39:0000000:87 | | |
| 10. | Иные сведения | - | | |
| 4. Пояснения к сведениям об уточняемом земельном участке с кадастровым номером 74:39:0205003:38 : | | | | |
| 1. | - | | | |

Сведения об уточняемых земельных участках

1. Сведения о характерных точках границы уточняемого земельного участка с кадастровым номером 74:39:0205003:39 :

| Система координат МСК-74 | | | | | Зона № 1 | | |
|--------------------------------------|--|---|--|------------|---|--|----------------------------|
| Обозначение характерных точек границ | Координаты, м | | | | Метод определения координат | Формулы, примененные для расчета средней квадратической погрешности определения координат характерных точек границ (Mt), с подставленными в такие формулы значениями и итоговые (вычисленные) значения Mt, м | Описание закрепления точки |
| | содержатся в Едином государственном реестре недвижимости | | определены в результате выполнения комплексных кадастровых работ | | | | |
| | X | Y | X | Y | | | |
| 1 | 2 | 3 | 4 | 5 | 6 | 7 | 8 |
| н506У | - | - | 583049.95 | 1307519.88 | Метод спутниковых геодезических измерений (определений) | Mt = 0.2 | - |
| н508У | - | - | 583058.14 | 1307536.21 | Метод спутниковых геодезических измерений (определений) | Mt = 0.2 | - |
| н509У | - | - | 583030.08 | 1307549.01 | Метод спутниковых геодезических измерений (определений) | Mt = 0.2 | - |
| н507У | - | - | 583022.28 | 1307532.65 | Метод спутниковых геодезических измерений (определений) | Mt = 0.2 | - |
| н506У | - | - | 583049.95 | 1307519.88 | Метод спутниковых геодезических измерений (определений) | Mt = 0.2 | - |

2. Сведения о частях границ уточняемого земельного участка с кадастровым номером 74:39:0205003:39 :

| Обозначение части границ | | Горизонтальное проложение (S), м | Описание прохождения части границ | Сведения о согласовании местоположения границ (согласовано/спорное) |
|--------------------------|-------|----------------------------------|-----------------------------------|---|
| от т. | до т. | | | |
| 1 | 2 | 3 | 4 | 5 |
| н506У | н508У | 18.27 | - | - |
| н508У | н509У | 30.84 | - | - |
| н509У | н507У | 18.12 | - | - |
| н507У | н506У | 30.47 | - | - |

3. Сведения о характеристиках уточняемого земельного участка с кадастровым номером 74:39:0205003:39 :

| № п/п | Наименование характеристики земельного участка | Значение характеристики |
|-------|--|-------------------------|
| 1 | 2 | 3 |
| 1. | Адрес земельного участка | - |

| 3. Сведения о характеристиках уточняемого земельного участка с кадастровым номером 74:39:0205003:39 : | | |
|--|---|--|
| № п/п | Наименование характеристики земельного участка | Значение характеристики |
| 1 | 2 | 3 |
| 1.1. | Сведения о местоположении земельного участка (при отсутствии адреса) в структурированном в соответствии с федеральной информационной адресной системой виде | Российская Федерация, Челябинская область, город Усть-Катав |
| 1.2. | Дополнительные сведения о местоположении земельного участка | Местоположение установлено относительно ориентира, расположенного в границах участка. Почтовый адрес ориентира: обл. Челябинская, г. Усть-Катав, ул. КС Вагоностроитель-2 Дачная, 18, участок № 438. |
| 2. | Площадь земельного участка \pm величина погрешности определения (вычисления) площади ($P \pm \Delta P$), м ² | 558 \pm 17 |
| 3. | Формула, примененная для вычисления предельной погрешности определения площади земельного участка, с подставленными значениями и итоговые (вычисленные) значения (ΔP), м ² | $\Delta P = 3.5 * M_t * \sqrt{P} = 3.5 * 0.2 * \sqrt{558} = 17$ |
| 4. | Площадь земельного участка согласно сведениям Единого государственного реестра недвижимости (Р _{кад}), м ² | 558 |
| 5. | Оценка расхождения P и Р _{кад} (P - Р _{кад}), м ² | - |
| 6. | Предельные минимальный и максимальный размеры земельного участка (Р _{мин} и Р _{макс}), м ² | - |
| 7. | Вид (виды) разрешенного использования | Для садоводства |
| 7.1. | Дополнительные сведения об использовании земельного участка | - |
| 8. | Кадастровый или иной государственный учетный номер (инвентарный) здания, сооружения, объекта незавершенного строительства, расположенного на земельном участке | - |
| 9. | Сведения о земельных участках (землях общего пользования, территории общего пользования), посредством которых обеспечивается доступ | 74:39:0000000:87 |
| 10. | Иные сведения | - |
| 4. Пояснения к сведениям об уточняемом земельном участке с кадастровым номером 74:39:0205003:39 : | | |
| 1. | - | |

Сведения об уточняемых земельных участках

1. Сведения о характерных точках границы уточняемого земельного участка с кадастровым номером 74:39:0205003:40 :

| Система координат МСК-74 | | | | | Зона № 1 | | |
|--------------------------------------|--|---|--|------------|---|--|----------------------------|
| Обозначение характерных точек границ | Координаты, м | | | | Метод определения координат | Формулы, примененные для расчета средней квадратической погрешности определения координат характерных точек границ (Mt), с подставленными в такие формулы значениями и итоговые (вычисленные) значения Mt, м | Описание закрепления точки |
| | содержатся в Едином государственном реестре недвижимости | | определены в результате выполнения комплексных работ кадастровых работ | | | | |
| | X | Y | X | Y | | | |
| 1 | 2 | 3 | 4 | 5 | 6 | 7 | 8 |
| н508У | - | - | 583058.14 | 1307536.21 | Метод спутниковых геодезических измерений (определений) | Mt = 0.2 | - |
| н510У | - | - | 583066.03 | 1307551.93 | Метод спутниковых геодезических измерений (определений) | Mt = 0.2 | - |
| н511У | - | - | 583038.02 | 1307565.69 | Метод спутниковых геодезических измерений (определений) | Mt = 0.2 | - |
| н509У | - | - | 583030.08 | 1307549.01 | Метод спутниковых геодезических измерений (определений) | Mt = 0.2 | - |
| н508У | - | - | 583058.14 | 1307536.21 | Метод спутниковых геодезических измерений (определений) | Mt = 0.2 | - |

2. Сведения о частях границ уточняемого земельного участка с кадастровым номером 74:39:0205003:40 :

| Обозначение части границ | | Горизонтальное проложение (S), м | Описание прохождения части границ | Сведения о согласовании местоположения границ (согласовано/спорное) |
|--------------------------|-------|----------------------------------|-----------------------------------|---|
| от т. | до т. | | | |
| 1 | 2 | 3 | 4 | 5 |
| н508У | н510У | 17.59 | - | - |
| н510У | н511У | 31.21 | - | - |
| н511У | н509У | 18.47 | - | - |
| н509У | н508У | 30.84 | - | - |

3. Сведения о характеристиках уточняемого земельного участка с кадастровым номером 74:39:0205003:40 :

| № п/п | Наименование характеристики земельного участка | Значение характеристики |
|-------|--|-------------------------|
| 1 | 2 | 3 |
| 1. | Адрес земельного участка | - |

| 3. Сведения о характеристиках уточняемого земельного участка с кадастровым номером 74:39:0205003:40 : | | |
|--|---|---|
| № п/п | Наименование характеристики земельного участка | Значение характеристики |
| 1 | 2 | 3 |
| 1.1. | Сведения о местоположении земельного участка (при отсутствии адреса) в структурированном в соответствии с федеральной информационной адресной системой виде | Российская Федерация, Челябинская область, город Усть-Катав |
| 1.2. | Дополнительные сведения о местоположении земельного участка | Местоположение установлено относительно ориентира, расположенного в границах участка. Почтовый адрес ориентира: обл. Челябинская, г. Усть-Катав, ул. КС Вагоностроитель-2 Дачная, 20, участок № 439. |
| 2. | Площадь земельного участка \pm величина погрешности определения (вычисления) площади ($P \pm \Delta P$), м ² | 559 \pm 17 |
| 3. | Формула, примененная для вычисления предельной погрешности определения площади земельного участка, с подставленными значениями и итоговые (вычисленные) значения (ΔP), м ² | $\Delta P = 3.5 * M_t * \sqrt{P} = 3.5 * 0.2 * \sqrt{559} = 17$ |
| 4. | Площадь земельного участка согласно сведениям Единого государственного реестра недвижимости (Р _{кад}), м ² | 558 |
| 5. | Оценка расхождения P и Р _{кад} (P - Р _{кад}), м ² | 1 |
| 6. | Предельные минимальный и максимальный размеры земельного участка (P _{мин} и P _{макс}), м ² | - - |
| 7. | Вид (виды) разрешенного использования | Для садоводства |
| 7.1. | Дополнительные сведения об использовании земельного участка | - |
| 8. | Кадастровый или иной государственный учетный номер (инвентарный) здания, сооружения, объекта незавершенного строительства, расположенного на земельном участке | 74:39:0205001:358 |
| 9. | Сведения о земельных участках (землях общего пользования, территории общего пользования), посредством которых обеспечивается доступ | 74:39:0000000:87 |
| 10. | Иные сведения | - |
| 4. Пояснения к сведениям об уточняемом земельном участке с кадастровым номером 74:39:0205003:40 : | | |
| 1. | - | |

Сведения об уточняемых земельных участках

1. Сведения о характерных точках границы уточняемого земельного участка с кадастровым номером 74:39:0205003:41 :

| Система координат МСК-74 | | | | | Зона № 1 | | |
|--------------------------------------|--|---|--|------------|---|--|----------------------------|
| Обозначение характерных точек границ | Координаты, м | | | | Метод определения координат | Формулы, примененные для расчета средней квадратической погрешности определения координат характерных точек границ (Mt), с подставленными в такие формулы значениями и итоговые (вычисленные) значения Mt, м | Описание закрепления точки |
| | содержатся в Едином государственном реестре недвижимости | | определены в результате выполнения комплексных кадастровых работ | | | | |
| | X | Y | X | Y | | | |
| 1 | 2 | 3 | 4 | 5 | 6 | 7 | 8 |
| н510У | - | - | 583066.03 | 1307551.93 | Метод спутниковых геодезических измерений (определений) | Mt = 0.2 | - |
| н512У | - | - | 583073.71 | 1307568.07 | Метод спутниковых геодезических измерений (определений) | Mt = 0.2 | - |
| н513У | - | - | 583045.56 | 1307581.49 | Метод спутниковых геодезических измерений (определений) | Mt = 0.2 | - |
| н511У | - | - | 583038.02 | 1307565.69 | Метод спутниковых геодезических измерений (определений) | Mt = 0.2 | - |
| н510У | - | - | 583066.03 | 1307551.93 | Метод спутниковых геодезических измерений (определений) | Mt = 0.2 | - |

2. Сведения о частях границ уточняемого земельного участка с кадастровым номером 74:39:0205003:41 :

| Обозначение части границ | | Горизонтальное проложение (S), м | Описание прохождения части границ | Сведения о согласовании местоположения границ (согласовано/спорное) |
|--------------------------|-------|----------------------------------|-----------------------------------|---|
| от т. | до т. | | | |
| 1 | 2 | 3 | 4 | 5 |
| н510У | н512У | 17.87 | - | - |
| н512У | н513У | 31.19 | - | - |
| н513У | н511У | 17.51 | - | - |
| н511У | н510У | 31.21 | - | - |

3. Сведения о характеристиках уточняемого земельного участка с кадастровым номером 74:39:0205003:41 :

| № п/п | Наименование характеристики земельного участка | Значение характеристики |
|-------|--|-------------------------|
| 1 | 2 | 3 |
| 1. | Адрес земельного участка | - |

| 3. Сведения о характеристиках уточняемого земельного участка с кадастровым номером 74:39:0205003:41 : | | |
|--|---|--|
| № п/п | Наименование характеристики земельного участка | Значение характеристики |
| 1 | 2 | 3 |
| 1.1. | Сведения о местоположении земельного участка (при отсутствии адреса) в структурированном в соответствии с федеральной информационной адресной системой виде | Российская Федерация, Челябинская область, город Усть-Катав |
| 1.2. | Дополнительные сведения о местоположении земельного участка | Местоположение установлено относительно ориентира, расположенного в границах участка. Почтовый адрес ориентира: обл. Челябинская, г. Усть-Катав, ул. КС Вагоностроитель-2 Дачная, 22, участок № 440. |
| 2. | Площадь земельного участка \pm величина погрешности определения (вычисления) площади ($P \pm \Delta P$), м ² | 552 \pm 16 |
| 3. | Формула, примененная для вычисления предельной погрешности определения площади земельного участка, с подставленными значениями и итоговые (вычисленные) значения (ΔP), м ² | $\Delta P = 3.5 * M_t * \sqrt{P} = 3.5 * 0.2 * \sqrt{552} = 16$ |
| 4. | Площадь земельного участка согласно сведениям Единого государственного реестра недвижимости (Р _{кад}), м ² | 558 |
| 5. | Оценка расхождения P и Р _{кад} (P - Р _{кад}), м ² | 6 |
| 6. | Предельные минимальный и максимальный размеры земельного участка (Р _{мин} и Р _{макс}), м ² | - - |
| 7. | Вид (виды) разрешенного использования | Для садоводства |
| 7.1. | Дополнительные сведения об использовании земельного участка | - |
| 8. | Кадастровый или иной государственный учетный номер (инвентарный) здания, сооружения, объекта незавершенного строительства, расположенного на земельном участке | 74:39:0205003:291 |
| 9. | Сведения о земельных участках (землях общего пользования, территории общего пользования), посредством которых обеспечивается доступ | 74:39:0000000:87 |
| 10. | Иные сведения | - |
| 4. Пояснения к сведениям об уточняемом земельном участке с кадастровым номером 74:39:0205003:41 : | | |
| 1. | - | |

Сведения об уточняемых земельных участках

1. Сведения о характерных точках границы уточняемого земельного участка с кадастровым номером 74:39:0205003:42 :

| Система координат МСК-74 | | | | | Зона № 1 | | |
|--------------------------------------|--|---|--|------------|---|--|----------------------------|
| Обозначение характерных точек границ | Координаты, м | | | | Метод определения координат | Формулы, примененные для расчета средней квадратической погрешности определения координат характерных точек границ (Mt), с подставленными в такие формулы значениями и итоговые (вычисленные) значения Mt, м | Описание закрепления точки |
| | содержатся в Едином государственном реестре недвижимости | | определены в результате выполнения комплексных кадастровых работ | | | | |
| | X | Y | X | Y | | | |
| 1 | 2 | 3 | 4 | 5 | 6 | 7 | 8 |
| н411У | - | - | 583089.27 | 1307600.14 | Метод спутниковых геодезических измерений (определений) | Mt = 0.2 | - |
| н514У | - | - | 583097.40 | 1307616.90 | Метод спутниковых геодезических измерений (определений) | Mt = 0.2 | - |
| н515У | - | - | 583068.28 | 1307629.16 | Метод спутниковых геодезических измерений (определений) | Mt = 0.2 | - |
| н412У | - | - | 583061.22 | 1307614.34 | Метод спутниковых геодезических измерений (определений) | Mt = 0.2 | - |
| н411У | - | - | 583089.27 | 1307600.14 | Метод спутниковых геодезических измерений (определений) | Mt = 0.2 | - |

2. Сведения о частях границ уточняемого земельного участка с кадастровым номером 74:39:0205003:42 :

| Обозначение части границ | | Горизонтальное проложение (S), м | Описание прохождения части границ | Сведения о согласовании местоположения границ (согласовано/спорное) |
|--------------------------|-------|----------------------------------|-----------------------------------|---|
| от т. | до т. | | | |
| 1 | 2 | 3 | 4 | 5 |
| н411У | н514У | 18.63 | - | - |
| н514У | н515У | 31.60 | - | - |
| н515У | н412У | 16.42 | - | - |
| н412У | н411У | 31.44 | - | - |

3. Сведения о характеристиках уточняемого земельного участка с кадастровым номером 74:39:0205003:42 :

| № п/п | Наименование характеристики земельного участка | Значение характеристики |
|-------|--|-------------------------|
| 1 | 2 | 3 |
| 1. | Адрес земельного участка | - |

| 3. Сведения о характеристиках уточняемого земельного участка с кадастровым номером 74:39:0205003:42 : | | |
|--|---|---|
| № п/п | Наименование характеристики земельного участка | Значение характеристики |
| 1 | 2 | 3 |
| 1.1. | Сведения о местоположении земельного участка (при отсутствии адреса) в структурированном в соответствии с федеральной информационной адресной системой виде | Российская Федерация, Челябинская область, город Усть-Катав |
| 1.2. | Дополнительные сведения о местоположении земельного участка | Местоположение установлено относительно ориентира, расположенного в границах участка. Почтовый адрес ориентира: обл. Челябинская, г. Усть-Катав, ул. КС Вагностроитель-2 Дачная, 28, участок 443. |
| 2. | Площадь земельного участка \pm величина погрешности определения (вычисления) площади ($P \pm \Delta P$), м ² | 552 \pm 16 |
| 3. | Формула, примененная для вычисления предельной погрешности определения площади земельного участка, с подставленными значениями и итоговые (вычисленные) значения (ΔP), м ² | $\Delta P = 3.5 * M_t * \sqrt{P} = 3.5 * 0.2 * \sqrt{552} = 16$ |
| 4. | Площадь земельного участка согласно сведениям Единого государственного реестра недвижимости (Р _{кад}), м ² | 558 |
| 5. | Оценка расхождения P и Р _{кад} (P - Р _{кад}), м ² | 6 |
| 6. | Предельные минимальный и максимальный размеры земельного участка (P _{мин} и P _{макс}), м ² | - - |
| 7. | Вид (виды) разрешенного использования | Для садоводства |
| 7.1. | Дополнительные сведения об использовании земельного участка | - |
| 8. | Кадастровый или иной государственный учетный номер (инвентарный) здания, сооружения, объекта незавершенного строительства, расположенного на земельном участке | - |
| 9. | Сведения о земельных участках (землях общего пользования, территории общего пользования), посредством которых обеспечивается доступ | 74:39:0000000:87 |
| 10. | Иные сведения | - |
| 4. Пояснения к сведениям об уточняемом земельном участке с кадастровым номером 74:39:0205003:42 : | | |
| 1. | - | |

Сведения об уточняемых земельных участках

1. Сведения о характерных точках границы уточняемого земельного участка с кадастровым номером 74:39:0205003:43 :

| Система координат МСК-74 | | | | | Зона № 1 | | |
|--------------------------------------|--|---|--|------------|---|--|----------------------------|
| Обозначение характерных точек границ | Координаты, м | | | | Метод определения координат | Формулы, примененные для расчета средней квадратической погрешности определения координат характерных точек границ (Mt), с подставленными в такие формулы значениями и итоговые (вычисленные) значения Mt, м | Описание закрепления точки |
| | содержатся в Едином государственном реестре недвижимости | | определены в результате выполнения комплексных работ кадастровых работ | | | | |
| | X | Y | X | Y | | | |
| 1 | 2 | 3 | 4 | 5 | 6 | 7 | 8 |
| н514У | - | - | 583097.40 | 1307616.90 | Метод спутниковых геодезических измерений (определений) | Mt = 0.2 | - |
| н516У | - | - | 583104.81 | 1307632.98 | Метод спутниковых геодезических измерений (определений) | Mt = 0.2 | - |
| н418У | - | - | 583076.67 | 1307646.76 | Метод спутниковых геодезических измерений (определений) | Mt = 0.2 | - |
| н515У | - | - | 583068.28 | 1307629.16 | Метод спутниковых геодезических измерений (определений) | Mt = 0.2 | - |
| н514У | - | - | 583097.40 | 1307616.90 | Метод спутниковых геодезических измерений (определений) | Mt = 0.2 | - |

2. Сведения о частях границ уточняемого земельного участка с кадастровым номером 74:39:0205003:43 :

| Обозначение части границ | | Горизонтальное проложение (S), м | Описание прохождения части границ | Сведения о согласовании местоположения границ (согласовано/спорное) |
|--------------------------|-------|----------------------------------|-----------------------------------|---|
| от т. | до т. | | | |
| 1 | 2 | 3 | 4 | 5 |
| н514У | н516У | 17.71 | - | - |
| н516У | н418У | 31.33 | - | - |
| н418У | н515У | 19.50 | - | - |
| н515У | н514У | 31.60 | - | - |

3. Сведения о характеристиках уточняемого земельного участка с кадастровым номером 74:39:0205003:43 :

| № п/п | Наименование характеристики земельного участка | Значение характеристики |
|-------|--|-------------------------|
| 1 | 2 | 3 |
| 1. | Адрес земельного участка | - |

| 3. Сведения о характеристиках уточняемого земельного участка с кадастровым номером 74:39:0205003:43 : | | |
|--|---|---|
| № п/п | Наименование характеристики земельного участка | Значение характеристики |
| 1 | 2 | 3 |
| 1.1. | Сведения о местоположении земельного участка (при отсутствии адреса) в структурированном в соответствии с федеральной информационной адресной системой виде | Российская Федерация, Челябинская область, город Усть-Катав |
| 1.2. | Дополнительные сведения о местоположении земельного участка | Местоположение установлено относительно ориентира, расположенного в границах участка. Почтовый адрес ориентира: обл. Челябинская, г. Усть-Катав, ул. КС Вагоностроитель-2 Дачная, 30, участок № 444. |
| 2. | Площадь земельного участка \pm величина погрешности определения (вычисления) площади ($P \pm \Delta P$), м ² | 585 \pm 17 |
| 3. | Формула, примененная для вычисления предельной погрешности определения площади земельного участка, с подставленными значениями и итоговые (вычисленные) значения (ΔP), м ² | $\Delta P = 3.5 * M_t * \sqrt{P} = 3.5 * 0.2 * \sqrt{585} = 17$ |
| 4. | Площадь земельного участка согласно сведениям Единого государственного реестра недвижимости (Р _{кад}), м ² | 558 |
| 5. | Оценка расхождения P и Р _{кад} (P - Р _{кад}), м ² | 27 |
| 6. | Предельные минимальный и максимальный размеры земельного участка (P _{мин} и P _{макс}), м ² | - - |
| 7. | Вид (виды) разрешенного использования | Для садоводства |
| 7.1. | Дополнительные сведения об использовании земельного участка | - |
| 8. | Кадастровый или иной государственный учетный номер (инвентарный) здания, сооружения, объекта незавершенного строительства, расположенного на земельном участке | 74:39:0205003:335 |
| 9. | Сведения о земельных участках (землях общего пользования, территории общего пользования), посредством которых обеспечивается доступ | 74:39:0000000:87 |
| 10. | Иные сведения | - |
| 4. Пояснения к сведениям об уточняемом земельном участке с кадастровым номером 74:39:0205003:43 : | | |
| 1. | - | |

Сведения об уточняемых земельных участках

1. Сведения о характерных точках границы уточняемого земельного участка с кадастровым номером 74:39:0205003:44 :

| Система координат МСК-74 | | | | | Зона № 1 | | |
|--------------------------------------|--|---|--|------------|---|--|----------------------------|
| Обозначение характерных точек границ | Координаты, м | | | | Метод определения координат | Формулы, примененные для расчета средней квадратической погрешности определения координат характерных точек границ (Mt), с подставленными в такие формулы значениями и итоговые (вычисленные) значения Mt, м | Описание закрепления точки |
| | содержатся в Едином государственном реестре недвижимости | | определены в результате выполнения комплексных работ кадастровых работ | | | | |
| | X | Y | X | Y | | | |
| 1 | 2 | 3 | 4 | 5 | 6 | 7 | 8 |
| н516У | - | - | 583104.81 | 1307632.98 | Метод спутниковых геодезических измерений (определений) | Mt = 0.2 | - |
| н517У | - | - | 583112.10 | 1307649.33 | Метод спутниковых геодезических измерений (определений) | Mt = 0.2 | - |
| н419У | - | - | 583084.17 | 1307662.49 | Метод спутниковых геодезических измерений (определений) | Mt = 0.2 | - |
| н418У | - | - | 583076.67 | 1307646.76 | Метод спутниковых геодезических измерений (определений) | Mt = 0.2 | - |
| н516У | - | - | 583104.81 | 1307632.98 | Метод спутниковых геодезических измерений (определений) | Mt = 0.2 | - |

2. Сведения о частях границ уточняемого земельного участка с кадастровым номером 74:39:0205003:44 :

| Обозначение части границ | | Горизонтальное проложение (S), м | Описание прохождения части границ | Сведения о согласовании местоположения границ (согласовано/спорное) |
|--------------------------|-------|----------------------------------|-----------------------------------|---|
| от т. | до т. | | | |
| 1 | 2 | 3 | 4 | 5 |
| н516У | н517У | 17.90 | - | - |
| н517У | н419У | 30.88 | - | - |
| н419У | н418У | 17.43 | - | - |
| н418У | н516У | 31.33 | - | - |

3. Сведения о характеристиках уточняемого земельного участка с кадастровым номером 74:39:0205003:44 :

| № п/п | Наименование характеристики земельного участка | Значение характеристики |
|-------|--|-------------------------|
| 1 | 2 | 3 |
| 1. | Адрес земельного участка | - |

| 3. Сведения о характеристиках уточняемого земельного участка с кадастровым номером 74:39:0205003:44 : | | |
|--|---|--|
| № п/п | Наименование характеристики земельного участка | Значение характеристики |
| 1 | 2 | 3 |
| 1.1. | Сведения о местоположении земельного участка (при отсутствии адреса) в структурированном в соответствии с федеральной информационной адресной системой виде | Российская Федерация, Челябинская область, город Усть-Катав |
| 1.2. | Дополнительные сведения о местоположении земельного участка | обл. Челябинская, г. Усть-Катав, ул. КС Вагностроитель-2 Дачная, 32, участок № 445 |
| 2. | Площадь земельного участка ± величина погрешности определения (вычисления) площади ($P \pm \Delta P$), м ² | 549 ± 16 |
| 3. | Формула, примененная для вычисления предельной погрешности определения площади земельного участка, с подставленными значениями и итоговые (вычисленные) значения (ΔP), м ² | $\Delta P = 3.5 * M_t * \sqrt{P} = 3.5 * 0.2 * \sqrt{549} = 16$ |
| 4. | Площадь земельного участка согласно сведениям Единого государственного реестра недвижимости ($P_{\text{кад}}$), м ² | 558 |
| 5. | Оценка расхождения P и $P_{\text{кад}}$ ($P - P_{\text{кад}}$), м ² | 9 |
| 6. | Предельные минимальный и максимальный размеры земельного участка ($P_{\text{мин}}$ и $P_{\text{макс}}$), м ² | - - |
| 7. | Вид (виды) разрешенного использования | Для садоводства |
| 7.1. | Дополнительные сведения об использовании земельного участка | - |
| 8. | Кадастровый или иной государственный учетный номер (инвентарный) здания, сооружения, объекта незавершенного строительства, расположенного на земельном участке | - |
| 9. | Сведения о земельных участках (землях общего пользования, территории общего пользования), посредством которых обеспечивается доступ | 74:39:0000000:87 |
| 10. | Иные сведения | - |
| 4. Пояснения к сведениям об уточняемом земельном участке с кадастровым номером 74:39:0205003:44 : | | |
| 1. | - | |

Сведения об уточняемых земельных участках

1. Сведения о характерных точках границы уточняемого земельного участка с кадастровым номером 74:39:0205003:45 :

| Система координат МСК-74 | | | | | Зона № 1 | | |
|--------------------------------------|--|---|--|------------|---|--|----------------------------|
| Обозначение характерных точек границ | Координаты, м | | | | Метод определения координат | Формулы, примененные для расчета средней квадратической погрешности определения координат характерных точек границ (Mt), с подставленными в такие формулы значениями и итоговые (вычисленные) значения Mt, м | Описание закрепления точки |
| | содержатся в Едином государственном реестре недвижимости | | определены в результате выполнения комплексных работ кадастровых работ | | | | |
| | X | Y | X | Y | | | |
| 1 | 2 | 3 | 4 | 5 | 6 | 7 | 8 |
| н518У | - | - | 583119.74 | 1307664.00 | Метод спутниковых геодезических измерений (определений) | Mt = 0.2 | - |
| н519У | - | - | 583128.82 | 1307681.66 | Метод спутниковых геодезических измерений (определений) | Mt = 0.2 | - |
| н520У | - | - | 583099.86 | 1307695.42 | Метод спутниковых геодезических измерений (определений) | Mt = 0.2 | - |
| н521У | - | - | 583092.25 | 1307679.44 | Метод спутниковых геодезических измерений (определений) | Mt = 0.2 | - |
| н518У | - | - | 583119.74 | 1307664.00 | Метод спутниковых геодезических измерений (определений) | Mt = 0.2 | - |

2. Сведения о частях границ уточняемого земельного участка с кадастровым номером 74:39:0205003:45 :

| Обозначение части границ | | Горизонтальное проложение (S), м | Описание прохождения части границ | Сведения о согласовании местоположения границ (согласовано/спорное) |
|--------------------------|-------|----------------------------------|-----------------------------------|---|
| от т. | до т. | | | |
| 1 | 2 | 3 | 4 | 5 |
| н518У | н519У | 19.86 | - | - |
| н519У | н520У | 32.06 | - | - |
| н520У | н521У | 17.70 | - | - |
| н521У | н518У | 31.53 | - | - |

3. Сведения о характеристиках уточняемого земельного участка с кадастровым номером 74:39:0205003:45 :

| № п/п | Наименование характеристики земельного участка | Значение характеристики |
|-------|--|-------------------------|
| 1 | 2 | 3 |
| 1. | Адрес земельного участка | - |

| 3. Сведения о характеристиках уточняемого земельного участка с кадастровым номером 74:39:0205003:45 : | | |
|--|---|---|
| № п/п | Наименование характеристики земельного участка | Значение характеристики |
| 1 | 2 | 3 |
| 1.1. | Сведения о местоположении земельного участка (при отсутствии адреса) в структурированном в соответствии с федеральной информационной адресной системой виде | Российская Федерация, Челябинская область, город Усть-Катав |
| 1.2. | Дополнительные сведения о местоположении земельного участка | Местоположение установлено относительно ориентира, расположенного в границах участка. Почтовый адрес ориентира: обл. Челябинская, г. Усть-Катав, ул. КС Вагоностроитель-2 Дачная, 34, участок № 446. |
| 2. | Площадь земельного участка \pm величина погрешности определения (вычисления) площади ($P \pm \Delta P$), м ² | 597 \pm 17 |
| 3. | Формула, примененная для вычисления предельной погрешности определения площади земельного участка, с подставленными значениями и итоговые (вычисленные) значения (ΔP), м ² | $\Delta P = 3.5 * M_t * \sqrt{P} = 3.5 * 0.2 * \sqrt{597} = 17$ |
| 4. | Площадь земельного участка согласно сведениям Единого государственного реестра недвижимости (Р _{кад}), м ² | 558 |
| 5. | Оценка расхождения P и Р _{кад} (P - Р _{кад}), м ² | 39 |
| 6. | Предельные минимальный и максимальный размеры земельного участка (P _{мин} и P _{макс}), м ² | - - |
| 7. | Вид (виды) разрешенного использования | Для садоводства |
| 7.1. | Дополнительные сведения об использовании земельного участка | - |
| 8. | Кадастровый или иной государственный учетный номер (инвентарный) здания, сооружения, объекта незавершенного строительства, расположенного на земельном участке | - |
| 9. | Сведения о земельных участках (землях общего пользования, территории общего пользования), посредством которых обеспечивается доступ | 74:39:0000000:87 |
| 10. | Иные сведения | - |
| 4. Пояснения к сведениям об уточняемом земельном участке с кадастровым номером 74:39:0205003:45 : | | |
| 1. | - | |

Сведения об уточняемых земельных участках

1. Сведения о характерных точках границы уточняемого земельного участка с кадастровым номером 74:39:0205003:46 :

| Система координат МСК-74 | | | | | Зона № 1 | | |
|--------------------------------------|--|---|--|------------|---|--|----------------------------|
| Обозначение характерных точек границ | Координаты, м | | | | Метод определения координат | Формулы, примененные для расчета средней квадратической погрешности определения координат характерных точек границ (Mt), с подставленными в такие формулы значениями и итоговые (вычисленные) значения Mt, м | Описание закрепления точки |
| | содержатся в Едином государственном реестре недвижимости | | определены в результате выполнения комплексных кадастровых работ | | | | |
| | X | Y | X | Y | | | |
| 1 | 2 | 3 | 4 | 5 | 6 | 7 | 8 |
| н519У | - | - | 583128.82 | 1307681.66 | Метод спутниковых геодезических измерений (определений) | Mt = 0.2 | - |
| н522У | - | - | 583134.76 | 1307693.50 | Метод спутниковых геодезических измерений (определений) | Mt = 0.2 | - |
| н523У | - | - | 583107.64 | 1307711.73 | Метод спутниковых геодезических измерений (определений) | Mt = 0.2 | - |
| н520У | - | - | 583099.86 | 1307695.42 | Метод спутниковых геодезических измерений (определений) | Mt = 0.2 | - |
| н519У | - | - | 583128.82 | 1307681.66 | Метод спутниковых геодезических измерений (определений) | Mt = 0.2 | - |

2. Сведения о частях границ уточняемого земельного участка с кадастровым номером 74:39:0205003:46 :

| Обозначение части границ | | Горизонтальное проложение (S), м | Описание прохождения части границ | Сведения о согласовании местоположения границ (согласовано/спорное) |
|--------------------------|-------|----------------------------------|-----------------------------------|---|
| от т. | до т. | | | |
| 1 | 2 | 3 | 4 | 5 |
| н519У | н522У | 13.25 | - | - |
| н522У | н523У | 32.68 | - | - |
| н523У | н520У | 18.07 | - | - |
| н520У | н519У | 32.06 | - | - |

3. Сведения о характеристиках уточняемого земельного участка с кадастровым номером 74:39:0205003:46 :

| № п/п | Наименование характеристики земельного участка | Значение характеристики |
|-------|--|-------------------------|
| 1 | 2 | 3 |
| 1. | Адрес земельного участка | - |

| 3. Сведения о характеристиках уточняемого земельного участка с кадастровым номером 74:39:0205003:46 : | | |
|--|---|---|
| № п/п | Наименование характеристики земельного участка | Значение характеристики |
| 1 | 2 | 3 |
| 1.1. | Сведения о местоположении земельного участка (при отсутствии адреса) в структурированном в соответствии с федеральной информационной адресной системой виде | Российская Федерация, Челябинская область, город Усть-Катав |
| 1.2. | Дополнительные сведения о местоположении земельного участка | Местоположение установлено относительно ориентира, расположенного в границах участка. Почтовый адрес ориентира: обл. Челябинская, г. Усть-Катав, ул. КС Вагоностроитель-2 Дачная, 38, участок № 448. |
| 2. | Площадь земельного участка \pm величина погрешности определения (вычисления) площади ($P \pm \Delta P$), м ² | 504 \pm 16 |
| 3. | Формула, примененная для вычисления предельной погрешности определения площади земельного участка, с подставленными значениями и итоговые (вычисленные) значения (ΔP), м ² | $\Delta P = 3.5 * M_t * \sqrt{P} = 3.5 * 0.2 * \sqrt{504} = 16$ |
| 4. | Площадь земельного участка согласно сведениям Единого государственного реестра недвижимости (Р _{кад}), м ² | 558 |
| 5. | Оценка расхождения P и Р _{кад} (P - Р _{кад}), м ² | 54 |
| 6. | Предельные минимальный и максимальный размеры земельного участка (Р _{мин} и Р _{макс}), м ² | - - |
| 7. | Вид (виды) разрешенного использования | Для садоводства |
| 7.1. | Дополнительные сведения об использовании земельного участка | - |
| 8. | Кадастровый или иной государственный учетный номер (инвентарный) здания, сооружения, объекта незавершенного строительства, расположенного на земельном участке | 74:39:0205003:336 |
| 9. | Сведения о земельных участках (землях общего пользования, территории общего пользования), посредством которых обеспечивается доступ | 74:39:0000000:87 |
| 10. | Иные сведения | - |
| 4. Пояснения к сведениям об уточняемом земельном участке с кадастровым номером 74:39:0205003:46 : | | |
| 1. | - | |

Сведения об уточняемых земельных участках

1. Сведения о характерных точках границы уточняемого земельного участка с кадастровым номером 74:39:0205003:47 :

| Система координат МСК-74 | | | | | Зона № 1 | | |
|--------------------------------------|--|---|--|------------|---|--|----------------------------|
| Обозначение характерных точек границ | Координаты, м | | | | Метод определения координат | Формулы, примененные для расчета средней квадратической погрешности определения координат характерных точек границ (Mt), с подставленными в такие формулы значениями и итоговые (вычисленные) значения Mt, м | Описание закрепления точки |
| | содержатся в Едином государственном реестре недвижимости | | определены в результате выполнения комплексных работ кадастровых работ | | | | |
| | X | Y | X | Y | | | |
| 1 | 2 | 3 | 4 | 5 | 6 | 7 | 8 |
| н522У | - | - | 583134.76 | 1307693.50 | Метод спутниковых геодезических измерений (определений) | Mt = 0.2 | - |
| н524У | - | - | 583144.44 | 1307713.84 | Метод спутниковых геодезических измерений (определений) | Mt = 0.2 | - |
| н525У | - | - | 583115.40 | 1307728.01 | Метод спутниковых геодезических измерений (определений) | Mt = 0.2 | - |
| н523У | - | - | 583107.64 | 1307711.73 | Метод спутниковых геодезических измерений (определений) | Mt = 0.2 | - |
| н522У | - | - | 583134.76 | 1307693.50 | Метод спутниковых геодезических измерений (определений) | Mt = 0.2 | - |

2. Сведения о частях границ уточняемого земельного участка с кадастровым номером 74:39:0205003:47 :

| Обозначение части границ | | Горизонтальное проложение (S), м | Описание прохождения части границ | Сведения о согласовании местоположения границ (согласовано/спорное) |
|--------------------------|-------|----------------------------------|-----------------------------------|---|
| от т. | до т. | | | |
| 1 | 2 | 3 | 4 | 5 |
| н522У | н524У | 22.53 | - | - |
| н524У | н525У | 32.31 | - | - |
| н525У | н523У | 18.03 | - | - |
| н523У | н522У | 32.68 | - | - |

3. Сведения о характеристиках уточняемого земельного участка с кадастровым номером 74:39:0205003:47 :

| № п/п | Наименование характеристики земельного участка | Значение характеристики |
|-------|--|-------------------------|
| 1 | 2 | 3 |
| 1. | Адрес земельного участка | - |

| 3. Сведения о характеристиках уточняемого земельного участка с кадастровым номером 74:39:0205003:47 : | | |
|--|---|---|
| № п/п | Наименование характеристики земельного участка | Значение характеристики |
| 1 | 2 | 3 |
| 1.1. | Сведения о местоположении земельного участка (при отсутствии адреса) в структурированном в соответствии с федеральной информационной адресной системой виде | Российская Федерация, Челябинская область, город Усть-Катав |
| 1.2. | Дополнительные сведения о местоположении земельного участка | Местоположение установлено относительно ориентира, расположенного в границах участка. Почтовый адрес ориентира: обл. Челябинская, г. Усть-Катав, ул. КС Вагностроитель-2 Дачная, 40, учасок № 449. |
| 2. | Площадь земельного участка \pm величина погрешности определения (вычисления) площади ($P \pm \Delta P$), м ² | 655 \pm 18 |
| 3. | Формула, примененная для вычисления предельной погрешности определения площади земельного участка, с подставленными значениями и итоговые (вычисленные) значения (ΔP), м ² | $\Delta P = 3.5 * M_t * \sqrt{P} = 3.5 * 0.2 * \sqrt{655} = 18$ |
| 4. | Площадь земельного участка согласно сведениям Единого государственного реестра недвижимости (Ркад), м ² | 558 |
| 5. | Оценка расхождения P и Ркад (P - Ркад), м ² | 97 |
| 6. | Предельные минимальный и максимальный размеры земельного участка (Рмин и Рмакс), м ² | - - |
| 7. | Вид (виды) разрешенного использования | Для садоводства |
| 7.1. | Дополнительные сведения об использовании земельного участка | - |
| 8. | Кадастровый или иной государственный учетный номер (инвентарный) здания, сооружения, объекта незавершенного строительства, расположенного на земельном участке | - |
| 9. | Сведения о земельных участках (землях общего пользования, территории общего пользования), посредством которых обеспечивается доступ | 74:39:0000000:87 |
| 10. | Иные сведения | - |
| 4. Пояснения к сведениям об уточняемом земельном участке с кадастровым номером 74:39:0205003:47 : | | |
| 1. | - | |

Сведения об уточняемых земельных участках

1. Сведения о характерных точках границы уточняемого земельного участка с кадастровым номером 74:39:0205003:48 :

| Система координат МСК-74 | | | | | Зона № 1 | | |
|--------------------------------------|--|---|--|------------|---|--|----------------------------|
| Обозначение характерных точек границ | Координаты, м | | | | Метод определения координат | Формулы, примененные для расчета средней квадратической погрешности определения координат характерных точек границ (Mt), с подставленными в такие формулы значениями и итоговые (вычисленные) значения Mt, м | Описание закрепления точки |
| | содержатся в Едином государственном реестре недвижимости | | определены в результате выполнения комплексных работ кадастровых работ | | | | |
| | X | Y | X | Y | | | |
| 1 | 2 | 3 | 4 | 5 | 6 | 7 | 8 |
| н524У | - | - | 583144.44 | 1307713.84 | Метод спутниковых геодезических измерений (определений) | Mt = 0.2 | - |
| н526У | - | - | 583152.09 | 1307731.09 | Метод спутниковых геодезических измерений (определений) | Mt = 0.2 | - |
| н527У | - | - | 583123.59 | 1307745.19 | Метод спутниковых геодезических измерений (определений) | Mt = 0.2 | - |
| н525У | - | - | 583115.40 | 1307728.01 | Метод спутниковых геодезических измерений (определений) | Mt = 0.2 | - |
| н524У | - | - | 583144.44 | 1307713.84 | Метод спутниковых геодезических измерений (определений) | Mt = 0.2 | - |

2. Сведения о частях границ уточняемого земельного участка с кадастровым номером 74:39:0205003:48 :

| Обозначение части границ | | Горизонтальное проложение (S), м | Описание прохождения части границ | Сведения о согласовании местоположения границ (согласовано/спорное) |
|--------------------------|-------|----------------------------------|-----------------------------------|---|
| от т. | до т. | | | |
| 1 | 2 | 3 | 4 | 5 |
| н524У | н526У | 18.87 | - | - |
| н526У | н527У | 31.80 | - | - |
| н527У | н525У | 19.03 | - | - |
| н525У | н524У | 32.31 | - | - |

3. Сведения о характеристиках уточняемого земельного участка с кадастровым номером 74:39:0205003:48 :

| № п/п | Наименование характеристики земельного участка | Значение характеристики |
|-------|--|-------------------------|
| 1 | 2 | 3 |
| 1. | Адрес земельного участка | - |

| 3. Сведения о характеристиках уточняемого земельного участка с кадастровым номером 74:39:0205003:48 : | | |
|--|---|--|
| № п/п | Наименование характеристики земельного участка | Значение характеристики |
| 1 | 2 | 3 |
| 1.1. | Сведения о местоположении земельного участка (при отсутствии адреса) в структурированном в соответствии с федеральной информационной адресной системой виде | Российская Федерация, Челябинская область, город Усть-Катав |
| 1.2. | Дополнительные сведения о местоположении земельного участка | Местоположение установлено относительно ориентира, расположенного в границах участка. Почтовый адрес ориентира: обл. Челябинская, г. Усть-Катав, ул. КС Вагоностроитель-2 Дачная, 42, участок № 450. |
| 2. | Площадь земельного участка \pm величина погрешности определения (вычисления) площади ($P \pm \Delta P$), м ² | 607 \pm 17 |
| 3. | Формула, примененная для вычисления предельной погрешности определения площади земельного участка, с подставленными значениями и итоговые (вычисленные) значения (ΔP), м ² | $\Delta P = 3.5 * M_t * \sqrt{P} = 3.5 * 0.2 * \sqrt{607} = 17$ |
| 4. | Площадь земельного участка согласно сведениям Единого государственного реестра недвижимости (Ркад), м ² | 558 |
| 5. | Оценка расхождения P и Ркад (P - Ркад), м ² | 49 |
| 6. | Предельные минимальный и максимальный размеры земельного участка (Рмин и Рмакс), м ² | - - |
| 7. | Вид (виды) разрешенного использования | Для садоводства |
| 7.1. | Дополнительные сведения об использовании земельного участка | - |
| 8. | Кадастровый или иной государственный учетный номер (инвентарный) здания, сооружения, объекта незавершенного строительства, расположенного на земельном участке | 74:39:0205003:294 |
| 9. | Сведения о земельных участках (землях общего пользования, территории общего пользования), посредством которых обеспечивается доступ | 74:39:0000000:87 |
| 10. | Иные сведения | - |
| 4. Пояснения к сведениям об уточняемом земельном участке с кадастровым номером 74:39:0205003:48 : | | |
| 1. | - | |

Сведения об уточняемых земельных участках

1. Сведения о характерных точках границы уточняемого земельного участка с кадастровым номером 74:39:0205003:49 :

| Система координат МСК-74 | | | | | Зона № 1 | | |
|--------------------------------------|--|---|--|------------|---|--|----------------------------|
| Обозначение характерных точек границ | Координаты, м | | | | Метод определения координат | Формулы, примененные для расчета средней квадратической погрешности определения координат характерных точек границ (Mt), с подставленными в такие формулы значениями и итоговые (вычисленные) значения Mt, м | Описание закрепления точки |
| | содержатся в Едином государственном реестре недвижимости | | определены в результате выполнения комплексных кадастровых работ | | | | |
| | X | Y | X | Y | | | |
| 1 | 2 | 3 | 4 | 5 | 6 | 7 | 8 |
| н526У | - | - | 583152.09 | 1307731.09 | Метод спутниковых геодезических измерений (определений) | Mt = 0.2 | - |
| н528У | - | - | 583160.37 | 1307748.73 | Метод спутниковых геодезических измерений (определений) | Mt = 0.2 | - |
| н529У | - | - | 583132.64 | 1307764.17 | Метод спутниковых геодезических измерений (определений) | Mt = 0.2 | - |
| н527У | - | - | 583123.59 | 1307745.19 | Метод спутниковых геодезических измерений (определений) | Mt = 0.2 | - |
| н526У | - | - | 583152.09 | 1307731.09 | Метод спутниковых геодезических измерений (определений) | Mt = 0.2 | - |

2. Сведения о частях границ уточняемого земельного участка с кадастровым номером 74:39:0205003:49 :

| Обозначение части границ | | Горизонтальное проложение (S), м | Описание прохождения части границ | Сведения о согласовании местоположения границ (согласовано/спорное) |
|--------------------------|-------|----------------------------------|-----------------------------------|---|
| от т. | до т. | | | |
| 1 | 2 | 3 | 4 | 5 |
| н526У | н528У | 19.49 | - | - |
| н528У | н529У | 31.74 | - | - |
| н529У | н527У | 21.03 | - | - |
| н527У | н526У | 31.80 | - | - |

3. Сведения о характеристиках уточняемого земельного участка с кадастровым номером 74:39:0205003:49 :

| № п/п | Наименование характеристики земельного участка | Значение характеристики |
|-------|--|-------------------------|
| 1 | 2 | 3 |
| 1. | Адрес земельного участка | - |

| 3. Сведения о характеристиках уточняемого земельного участка с кадастровым номером 74:39:0205003:49 : | | |
|--|---|---|
| № п/п | Наименование характеристики земельного участка | Значение характеристики |
| 1 | 2 | 3 |
| 1.1. | Сведения о местоположении земельного участка (при отсутствии адреса) в структурированном в соответствии с федеральной информационной адресной системой виде | Российская Федерация, Челябинская область, город Усть-Катав |
| 1.2. | Дополнительные сведения о местоположении земельного участка | Местоположение установлено относительно ориентира, расположенного в границах участка. Почтовый адрес ориентира: обл. Челябинская, г. Усть-Катав, ул. КС Вагоностроитель-2 Дачная, 44, участок № 451. |
| 2. | Площадь земельного участка \pm величина погрешности определения (вычисления) площади ($P \pm \Delta P$), м ² | 643 \pm 18 |
| 3. | Формула, примененная для вычисления предельной погрешности определения площади земельного участка, с подставленными значениями и итоговые (вычисленные) значения (ΔP), м ² | $\Delta P = 3.5 * M_t * \sqrt{P} = 3.5 * 0.2 * \sqrt{643} = 18$ |
| 4. | Площадь земельного участка согласно сведениям Единого государственного реестра недвижимости (Р _{кад}), м ² | 558 |
| 5. | Оценка расхождения P и Р _{кад} (P - Р _{кад}), м ² | 85 |
| 6. | Предельные минимальный и максимальный размеры земельного участка (P _{мин} и P _{макс}), м ² | - - |
| 7. | Вид (виды) разрешенного использования | Для садоводства |
| 7.1. | Дополнительные сведения об использовании земельного участка | - |
| 8. | Кадастровый или иной государственный учетный номер (инвентарный) здания, сооружения, объекта незавершенного строительства, расположенного на земельном участке | - |
| 9. | Сведения о земельных участках (землях общего пользования, территории общего пользования), посредством которых обеспечивается доступ | 74:39:0000000:87 |
| 10. | Иные сведения | - |
| 4. Пояснения к сведениям об уточняемом земельном участке с кадастровым номером 74:39:0205003:49 : | | |
| 1. | - | |

Сведения об уточняемых земельных участках

1. Сведения о характерных точках границы уточняемого земельного участка с кадастровым номером 74:39:0205003:50 :

Система координат МСК-74

Зона № 1

| Обозначение характерных точек границ | Координаты, м | | | | Метод определения координат | Формулы, примененные для расчета средней квадратической погрешности определения координат характерных точек границ (Mt), с подставленными в такие формулы значениями и итоговые (вычисленные) значения Mt, м | Описание закрепления точки |
|--------------------------------------|--|---|--|------------|---|--|----------------------------|
| | содержатся в Едином государственном реестре недвижимости | | определены в результате выполнения комплексных работ кадастровых работ | | | | |
| | X | Y | X | Y | | | |
| 1 | 2 | 3 | 4 | 5 | 6 | 7 | 8 |
| н530У | - | - | 582785.81 | 1307649.70 | Метод спутниковых геодезических измерений (определений) | Mt = 0.2 | - |
| н531У | - | - | 582766.01 | 1307660.80 | Метод спутниковых геодезических измерений (определений) | Mt = 0.2 | - |
| н532У | - | - | 582756.21 | 1307639.41 | Метод спутниковых геодезических измерений (определений) | Mt = 0.2 | - |
| н533У | - | - | 582775.22 | 1307629.36 | Метод спутниковых геодезических измерений (определений) | Mt = 0.2 | - |
| н534У | - | - | 582783.24 | 1307644.75 | Метод спутниковых геодезических измерений (определений) | 0.2 | - |
| н530У | - | - | 582785.81 | 1307649.70 | Метод спутниковых геодезических измерений (определений) | Mt = 0.2 | - |

2. Сведения о частях границ уточняемого земельного участка с кадастровым номером 74:39:0205003:50 :

| Обозначение части границ | | Горизонтальное проложение (S), м | Описание прохождения части границ | Сведения о согласовании местоположения границ (согласовано/спорное) |
|--------------------------|-------|----------------------------------|-----------------------------------|---|
| от т. | до т. | | | |
| 1 | 2 | 3 | 4 | 5 |
| н530У | н531У | 22.70 | - | - |
| н531У | н532У | 23.53 | - | - |
| н532У | н533У | 21.50 | - | - |
| н533У | н534У | 17.35 | - | - |
| н534У | н530У | 5.58 | - | - |

| 3. Сведения о характеристиках уточняемого земельного участка с кадастровым номером 74:39:0205003:50 : | | |
|--|---|---|
| № п/п | Наименование характеристики земельного участка | Значение характеристики |
| 1 | 2 | 3 |
| 1. | Адрес земельного участка | - |
| 1.1. | Сведения о местоположении земельного участка (при отсутствии адреса) в структурированном в соответствии с федеральной информационной адресной системой виде | Российская Федерация, Челябинская область, город Усть-Катав |
| 1.2. | Дополнительные сведения о местоположении земельного участка | Местоположение установлено относительно ориентира, расположенного в границах участка. Почтовый адрес ориентира: обл. Челябинская, г. Усть-Катав, ул. КС Вагностроитель-2 Еловая, 1, участок № 322. |
| 2. | Площадь земельного участка \pm величина погрешности определения (вычисления) площади ($P \pm \Delta P$), м ² | 513 \pm 16 |
| 3. | Формула, примененная для вычисления предельной погрешности определения площади земельного участка, с подставленными значениями и итоговые (вычисленные) значения (ΔP), м ² | $\Delta P = 3.5 * M_t * \sqrt{P} = 3.5 * 0.2 * \sqrt{513} = 16$ |
| 4. | Площадь земельного участка согласно сведениям Единого государственного реестра недвижимости (Ркад), м ² | 558 |
| 5. | Оценка расхождения Р и Ркад (Р - Ркад), м ² | 45 |
| 6. | Предельные минимальный и максимальный размеры земельного участка (Рмин и Рмакс), м ² | - - |
| 7. | Вид (виды) разрешенного использования | Для садоводства |
| 7.1. | Дополнительные сведения об использовании земельного участка | - |
| 8. | Кадастровый или иной государственный учетный номер (инвентарный) здания, сооружения, объекта незавершенного строительства, расположенного на земельном участке | - |
| 9. | Сведения о земельных участках (землях общего пользования, территории общего пользования), посредством которых обеспечивается доступ | 74:39:0000000:87 |
| 10. | Иные сведения | - |
| 4. Пояснения к сведениям об уточняемом земельном участке с кадастровым номером 74:39:0205003:50 : | | |
| 1. | - | |

Сведения об уточняемых земельных участках

1. Сведения о характерных точках границы уточняемого земельного участка с кадастровым номером 74:39:0205003:51 :

Система координат МСК-74

Зона № 1

| Обозначение характерных точек границ | Координаты, м | | | | Метод определения координат | Формулы, примененные для расчета средней квадратической погрешности определения координат характерных точек границ (Mt), с подставленными в такие формулы значениями и итоговые (вычисленные) значения Mt, м | Описание закрепления точки |
|--------------------------------------|--|---|--|------------|---|--|----------------------------|
| | содержатся в Едином государственном реестре недвижимости | | определены в результате выполнения комплексных кадастровых работ | | | | |
| | X | Y | X | Y | | | |
| 1 | 2 | 3 | 4 | 5 | 6 | 7 | 8 |
| н438У | - | - | 583009.69 | 1307409.76 | Метод спутниковых геодезических измерений (определений) | Mt = 0.2 | - |
| н535У | - | - | 583015.16 | 1307426.30 | Метод спутниковых геодезических измерений (определений) | Mt = 0.2 | - |
| н396У | - | - | 582986.11 | 1307434.23 | Метод спутниковых геодезических измерений (определений) | Mt = 0.2 | - |
| н536У | - | - | 582980.73 | 1307417.83 | Метод спутниковых геодезических измерений (определений) | 0.2 | - |
| н439У | - | - | 582979.69 | 1307414.67 | Метод спутниковых геодезических измерений (определений) | Mt = 0.2 | - |
| н438У | - | - | 583009.69 | 1307409.76 | Метод спутниковых геодезических измерений (определений) | Mt = 0.2 | - |

2. Сведения о частях границ уточняемого земельного участка с кадастровым номером 74:39:0205003:51 :

| Обозначение части границ | | Горизонтальное проложение (S), м | Описание прохождения части границ | Сведения о согласовании местоположения границ (согласовано/спорное) |
|--------------------------|-------|----------------------------------|-----------------------------------|---|
| от т. | до т. | | | |
| 1 | 2 | 3 | 4 | 5 |
| н438У | н535У | 17.42 | - | - |
| н535У | н396У | 30.11 | - | - |
| н396У | н536У | 17.26 | - | - |
| н536У | н439У | 3.33 | - | - |
| н439У | н438У | 30.40 | - | - |

| 3. Сведения о характеристиках уточняемого земельного участка с кадастровым номером 74:39:0205003:51 : | | |
|--|---|--|
| № п/п | Наименование характеристики земельного участка | Значение характеристики |
| 1 | 2 | 3 |
| 1. | Адрес земельного участка | - |
| 1.1. | Сведения о местоположении земельного участка (при отсутствии адреса) в структурированном в соответствии с федеральной информационной адресной системой виде | Российская Федерация, Челябинская область, город Усть-Катав |
| 1.2. | Дополнительные сведения о местоположении земельного участка | Местоположение установлено относительно ориентира, расположенного в границах участка. Почтовый адрес ориентира: обл. Челябинская, г. Усть-Катав, ул. КС Вагностроитель-2 Дачная, 6, участок № 254. |
| 2. | Площадь земельного участка ± величина погрешности определения (вычисления) площади ($P \pm \Delta P$), м ² | 571 ± 17 |
| 3. | Формула, примененная для вычисления предельной погрешности определения площади земельного участка, с подставленными значениями и итоговые (вычисленные) значения (ΔP), м ² | $\Delta P = 3.5 * M_t * \sqrt{P} = 3.5 * 0.2 * \sqrt{571} = 17$ |
| 4. | Площадь земельного участка согласно сведениям Единого государственного реестра недвижимости (Ркад), м ² | 600 |
| 5. | Оценка расхождения Р и Ркад (Р - Ркад), м ² | 29 |
| 6. | Предельные минимальный и максимальный размеры земельного участка (Рмин и Рмакс), м ² | - - |
| 7. | Вид (виды) разрешенного использования | Для садоводства |
| 7.1. | Дополнительные сведения об использовании земельного участка | - |
| 8. | Кадастровый или иной государственный учетный номер (инвентарный) здания, сооружения, объекта незавершенного строительства, расположенного на земельном участке | - |
| 9. | Сведения о земельных участках (землях общего пользования, территории общего пользования), посредством которых обеспечивается доступ | 74:39:0000000:87 |
| 10. | Иные сведения | - |
| 4. Пояснения к сведениям об уточняемом земельном участке с кадастровым номером 74:39:0205003:51 : | | |
| 1. | - | |

Сведения об уточняемых земельных участках

1. Сведения о характерных точках границы уточняемого земельного участка с кадастровым номером 74:39:0205003:52 :

| Система координат МСК-74 | | | | | Зона № 1 | | |
|--------------------------------------|--|---|--|------------|---|--|----------------------------|
| Обозначение характерных точек границ | Координаты, м | | | | Метод определения координат | Формулы, примененные для расчета средней квадратической погрешности определения координат характерных точек границ (Mt), с подставленными в такие формулы значениями и итоговые (вычисленные) значения Mt, м | Описание закрепления точки |
| | содержатся в Едином государственном реестре недвижимости | | определены в результате выполнения комплексных работ кадастровых работ | | | | |
| | X | Y | X | Y | | | |
| 1 | 2 | 3 | 4 | 5 | 6 | 7 | 8 |
| н535У | - | - | 583015.16 | 1307426.30 | Метод спутниковых геодезических измерений (определений) | Mt = 0.2 | - |
| н494У | - | - | 583020.55 | 1307442.59 | Метод спутниковых геодезических измерений (определений) | Mt = 0.2 | - |
| н497У | - | - | 582992.17 | 1307452.68 | Метод спутниковых геодезических измерений (определений) | Mt = 0.2 | - |
| н396У | - | - | 582986.11 | 1307434.23 | Метод спутниковых геодезических измерений (определений) | Mt = 0.2 | - |
| н535У | - | - | 583015.16 | 1307426.30 | Метод спутниковых геодезических измерений (определений) | Mt = 0.2 | - |

2. Сведения о частях границ уточняемого земельного участка с кадастровым номером 74:39:0205003:52 :

| Обозначение части границ | | Горизонтальное проложение (S), м | Описание прохождения части границ | Сведения о согласовании местоположения границ (согласовано/спорное) |
|--------------------------|-------|----------------------------------|-----------------------------------|---|
| от т. | до т. | | | |
| 1 | 2 | 3 | 4 | 5 |
| н535У | н494У | 17.16 | - | - |
| н494У | н497У | 30.12 | - | - |
| н497У | н396У | 19.42 | - | - |
| н396У | н535У | 30.11 | - | - |

3. Сведения о характеристиках уточняемого земельного участка с кадастровым номером 74:39:0205003:52 :

| № п/п | Наименование характеристики земельного участка | Значение характеристики |
|-------|--|-------------------------|
| 1 | 2 | 3 |
| 1. | Адрес земельного участка | - |

| 3. Сведения о характеристиках уточняемого земельного участка с кадастровым номером 74:39:0205003:52 : | | |
|--|---|---|
| № п/п | Наименование характеристики земельного участка | Значение характеристики |
| 1 | 2 | 3 |
| 1.1. | Сведения о местоположении земельного участка (при отсутствии адреса) в структурированном в соответствии с федеральной информационной адресной системой виде | Российская Федерация, Челябинская область, город Усть-Катав |
| 1.2. | Дополнительные сведения о местоположении земельного участка | Местоположение установлено относительно ориентира, расположенного в границах участка. Почтовый адрес ориентира: обл. Челябинская, г. Усть-Катав, ул. КС Вагностроитель-2 Дачная, 8, участок № 253. |
| 2. | Площадь земельного участка \pm величина погрешности определения (вычисления) площади ($P \pm \Delta P$), м ² | 550 \pm 16 |
| 3. | Формула, примененная для вычисления предельной погрешности определения площади земельного участка, с подставленными значениями и итоговые (вычисленные) значения (ΔP), м ² | $\Delta P = 3.5 * M_t * \sqrt{P} = 3.5 * 0.2 * \sqrt{550} = 16$ |
| 4. | Площадь земельного участка согласно сведениям Единого государственного реестра недвижимости (Р _{кад}), м ² | 600 |
| 5. | Оценка расхождения P и Р _{кад} (P - Р _{кад}), м ² | 50 |
| 6. | Предельные минимальный и максимальный размеры земельного участка (Р _{мин} и Р _{макс}), м ² | - - |
| 7. | Вид (виды) разрешенного использования | Для садоводства |
| 7.1. | Дополнительные сведения об использовании земельного участка | - |
| 8. | Кадастровый или иной государственный учетный номер (инвентарный) здания, сооружения, объекта незавершенного строительства, расположенного на земельном участке | - |
| 9. | Сведения о земельных участках (землях общего пользования, территории общего пользования), посредством которых обеспечивается доступ | 74:39:0000000:87 |
| 10. | Иные сведения | - |
| 4. Пояснения к сведениям об уточняемом земельном участке с кадастровым номером 74:39:0205003:52 : | | |
| 1. | - | |

Сведения об уточняемых земельных участках

1. Сведения о характерных точках границы уточняемого земельного участка с кадастровым номером 74:39:0205003:53 :

| Система координат МСК-74 | | | | | Зона № 1 | | |
|--------------------------------------|--|---|--|------------|---|--|----------------------------|
| Обозначение характерных точек границ | Координаты, м | | | | Метод определения координат | Формулы, примененные для расчета средней квадратической погрешности определения координат характерных точек границ (Mt), с подставленными в такие формулы значениями и итоговые (вычисленные) значения Mt, м | Описание закрепления точки |
| | содержатся в Едином государственном реестре недвижимости | | определены в результате выполнения комплексных кадастровых работ | | | | |
| | X | Y | X | Y | | | |
| 1 | 2 | 3 | 4 | 5 | 6 | 7 | 8 |
| н530У | - | - | 582785.81 | 1307649.70 | Метод спутниковых геодезических измерений (определений) | Mt = 0.2 | - |
| н537У | - | - | 582792.95 | 1307660.77 | Метод спутниковых геодезических измерений (определений) | 0.2 | - |
| н538У | - | - | 582801.59 | 1307674.18 | Метод спутниковых геодезических измерений (определений) | Mt = 0.2 | - |
| н539У | - | - | 582777.17 | 1307684.06 | Метод спутниковых геодезических измерений (определений) | Mt = 0.2 | - |
| н540У | - | - | 582771.50 | 1307671.58 | Метод спутниковых геодезических измерений (определений) | 0.2 | - |
| н531У | - | - | 582766.01 | 1307660.80 | Метод спутниковых геодезических измерений (определений) | Mt = 0.2 | - |
| н530У | - | - | 582785.81 | 1307649.70 | Метод спутниковых геодезических измерений (определений) | Mt = 0.2 | - |

2. Сведения о частях границ уточняемого земельного участка с кадастровым номером 74:39:0205003:53 :

| Обозначение части границ | | Горизонтальное проложение (S), м | Описание прохождения части границ | Сведения о согласовании местоположения границ (согласовано/спорное) |
|--------------------------|-------|----------------------------------|-----------------------------------|---|
| от т. | до т. | | | |
| 1 | 2 | 3 | 4 | 5 |
| н530У | н537У | 13.17 | - | - |
| н537У | н538У | 15.95 | - | - |
| н538У | н539У | 26.34 | - | - |
| н539У | н540У | 13.71 | - | - |

| 2. Сведения о частях границ уточняемого земельного участка с кадастровым номером 74:39:0205003:53 : | | | | |
|--|---|----------------------------------|---|---|
| Обозначение части границ | | Горизонтальное проложение (S), м | Описание прохождения части границ | Сведения о согласовании местоположения границ (согласовано/спорное) |
| от т. | до т. | | | |
| 1 | 2 | 3 | 4 | 5 |
| н540У | н531У | 12.10 | - | - |
| н531У | н530У | 22.70 | - | - |
| 3. Сведения о характеристиках уточняемого земельного участка с кадастровым номером 74:39:0205003:53 : | | | | |
| № п/п | Наименование характеристики земельного участка | | Значение характеристики | |
| 1 | 2 | | 3 | |
| 1. | Адрес земельного участка | | - | |
| 1.1. | Сведения о местоположении земельного участка (при отсутствии адреса) в структурированном в соответствии с федеральной информационной адресной системой виде | | Российская Федерация, Челябинская область, город Усть-Катав | |
| 1.2. | Дополнительные сведения о местоположении земельного участка | | Местоположение установлено относительно ориентира, расположенного в границах участка. Почтовый адрес ориентира: обл. Челябинская, г. Усть-Катав, ул. КС Вагоностроитель-2 Еловая, дом 3, участок № 323. | |
| 2. | Площадь земельного участка ± величина погрешности определения (вычисления) площади (P ± ΔP), м ² | | 665 ± 18 | |
| 3. | Формула, примененная для вычисления предельной погрешности определения площади земельного участка, с подставленными значениями и итоговые (вычисленные) значения (ΔP), м ² | | $\Delta P = 3.5 * M_t * \sqrt{P} = 3.5 * 0.2 * \sqrt{665} = 18$ | |
| 4. | Площадь земельного участка согласно сведениям Единого государственного реестра недвижимости (P _{кад}), м ² | | 565 | |
| 5. | Оценка расхождения P и P _{кад} (P - P _{кад}), м ² | | 100 | |
| 6. | Предельные минимальный и максимальный размеры земельного участка (P _{мин} и P _{макс}), м ² | | - - | |
| 7. | Вид (виды) разрешенного использования | | Для садоводства | |
| 7.1. | Дополнительные сведения об использовании земельного участка | | - | |
| 8. | Кадастровый или иной государственный учетный номер (инвентарный) здания, сооружения, объекта незавершенного строительства, расположенного на земельном участке | | 74:39:0205003:242 | |
| 9. | Сведения о земельных участках (землях общего пользования, территории общего пользования), посредством которых обеспечивается доступ | | 74:39:0000000:87 | |
| 10. | Иные сведения | | - | |
| 4. Пояснения к сведениям об уточняемом земельном участке с кадастровым номером 74:39:0205003:53 : | | | | |
| 1. | - | | | |

Сведения об уточняемых земельных участках

1. Сведения о характерных точках границы уточняемого земельного участка с кадастровым номером 74:39:0205003:54 :

| Система координат МСК-74 | | | | | Зона № 1 | | |
|--------------------------------------|--|---|--|------------|---|--|----------------------------|
| Обозначение характерных точек границ | Координаты, м | | | | Метод определения координат | Формулы, примененные для расчета средней квадратической погрешности определения координат характерных точек границ (Mt), с подставленными в такие формулы значениями и итоговые (вычисленные) значения Mt, м | Описание закрепления точки |
| | содержатся в Едином государственном реестре недвижимости | | определены в результате выполнения комплексных кадастровых работ | | | | |
| | X | Y | X | Y | | | |
| 1 | 2 | 3 | 4 | 5 | 6 | 7 | 8 |
| н538У | - | - | 582801.59 | 1307674.18 | Метод спутниковых геодезических измерений (определений) | Mt = 0.2 | - |
| н541У | - | - | 582802.74 | 1307676.95 | Метод спутниковых геодезических измерений (определений) | Mt = 0.2 | - |
| н542У | - | - | 582810.00 | 1307694.70 | Метод спутниковых геодезических измерений (определений) | 0.2 | - |
| н543У | - | - | 582810.92 | 1307696.96 | Метод спутниковых геодезических измерений (определений) | Mt = 0.2 | - |
| н544У | - | - | 582789.17 | 1307707.60 | Метод спутниковых геодезических измерений (определений) | Mt = 0.2 | - |
| н539У | - | - | 582777.17 | 1307684.06 | Метод спутниковых геодезических измерений (определений) | Mt = 0.2 | - |
| н538У | - | - | 582801.59 | 1307674.18 | Метод спутниковых геодезических измерений (определений) | Mt = 0.2 | - |

2. Сведения о частях границ уточняемого земельного участка с кадастровым номером 74:39:0205003:54 :

| Обозначение части границ | | Горизонтальное проложение (S), м | Описание прохождения части границ | Сведения о согласовании местоположения границ (согласовано/спорное) |
|--------------------------|-------|----------------------------------|-----------------------------------|---|
| от т. | до т. | | | |
| 1 | 2 | 3 | 4 | 5 |
| н538У | н541У | 3.00 | - | - |
| н541У | н542У | 19.18 | - | - |
| н542У | н543У | 2.44 | - | - |
| н543У | н544У | 24.21 | - | - |

| 2. Сведения о частях границ уточняемого земельного участка с кадастровым номером 74:39:0205003:54 : | | | | |
|--|---|----------------------------------|---|---|
| Обозначение части границ | | Горизонтальное проложение (S), м | Описание прохождения части границ | Сведения о согласовании местоположения границ (согласовано/спорное) |
| от т. | до т. | | | |
| 1 | 2 | 3 | 4 | 5 |
| н544У | н539У | 26.42 | - | - |
| н539У | н538У | 26.34 | - | - |
| 3. Сведения о характеристиках уточняемого земельного участка с кадастровым номером 74:39:0205003:54 : | | | | |
| № п/п | Наименование характеристики земельного участка | | Значение характеристики | |
| 1 | 2 | | 3 | |
| 1. | Адрес земельного участка | | - | |
| 1.1. | Сведения о местоположении земельного участка (при отсутствии адреса) в структурированном в соответствии с федеральной информационной адресной системой виде | | Российская Федерация, Челябинская область, город Усть-Катав | |
| 1.2. | Дополнительные сведения о местоположении земельного участка | | Местоположение установлено относительно ориентира, расположенного в границах участка. Почтовый адрес ориентира: обл. Челябинская, г. Усть-Катав, ул. КС Вагоностроитель-2 Еловая, 5, участок № 324. | |
| 2. | Площадь земельного участка ± величина погрешности определения (вычисления) площади (P ± ΔP), м2 | | 644 ± 18 | |
| 3. | Формула, примененная для вычисления предельной погрешности определения площади земельного участка, с подставленными значениями и итоговые (вычисленные) значения (ΔP), м2 | | $\Delta P = 3.5 * M_t * \sqrt{P} = 3.5 * 0.2 * \sqrt{644} = 18$ | |
| 4. | Площадь земельного участка согласно сведениям Единого государственного реестра недвижимости (P _{кад}), м2 | | 558 | |
| 5. | Оценка расхождения P и P _{кад} (P - P _{кад}), м2 | | 86 | |
| 6. | Предельные минимальный и максимальный размеры земельного участка (P _{мин} и P _{макс}), м2 | | - - | |
| 7. | Вид (виды) разрешенного использования | | Для садоводства | |
| 7.1. | Дополнительные сведения об использовании земельного участка | | - | |
| 8. | Кадастровый или иной государственный учетный номер (инвентарный) здания, сооружения, объекта незавершенного строительства, расположенного на земельном участке | | - | |
| 9. | Сведения о земельных участках (землях общего пользования, территории общего пользования), посредством которых обеспечивается доступ | | 74:39:0000000:87 | |
| 10. | Иные сведения | | - | |
| 4. Пояснения к сведениям об уточняемом земельном участке с кадастровым номером 74:39:0205003:54 : | | | | |
| 1. | - | | | |

Сведения об уточняемых земельных участках

1. Сведения о характерных точках границы уточняемого земельного участка с кадастровым номером 74:39:0205003:55 :

| Система координат МСК-74 | | | | | Зона № 1 | | |
|--------------------------------------|--|---|--|------------|---|--|----------------------------|
| Обозначение характерных точек границ | Координаты, м | | | | Метод определения координат | Формулы, примененные для расчета средней квадратической погрешности определения координат характерных точек границ (Mt), с подставленными в такие формулы значениями и итоговые (вычисленные) значения Mt, м | Описание закрепления точки |
| | содержатся в Едином государственном реестре недвижимости | | определены в результате выполнения комплексных кадастровых работ | | | | |
| | X | Y | X | Y | | | |
| 1 | 2 | 3 | 4 | 5 | 6 | 7 | 8 |
| н404У | - | - | 582794.89 | 1307728.08 | Метод спутниковых геодезических измерений (определений) | Mt = 0.2 | - |
| н378У | - | - | 582766.19 | 1307740.48 | Метод спутниковых геодезических измерений (определений) | Mt = 0.2 | - |
| н377У | - | - | 582764.05 | 1307734.83 | Метод спутниковых геодезических измерений (определений) | Mt = 0.2 | - |
| н545У | - | - | 582761.78 | 1307730.39 | Метод спутниковых геодезических измерений (определений) | Mt = 0.2 | - |
| н546У | - | - | 582755.23 | 1307718.90 | Метод спутниковых геодезических измерений (определений) | Mt = 0.2 | - |
| н547У | - | - | 582785.87 | 1307709.80 | Метод спутниковых геодезических измерений (определений) | Mt = 0.2 | - |
| н404У | - | - | 582794.89 | 1307728.08 | Метод спутниковых геодезических измерений (определений) | Mt = 0.2 | - |

2. Сведения о частях границ уточняемого земельного участка с кадастровым номером 74:39:0205003:55 :

| Обозначение части границ | | Горизонтальное проложение (S), м | Описание прохождения части границ | Сведения о согласовании местоположения границ (согласовано/спорное) |
|--------------------------|-------|----------------------------------|-----------------------------------|---|
| от т. | до т. | | | |
| 1 | 2 | 3 | 4 | 5 |
| н404У | н378У | 31.26 | - | - |
| н378У | н377У | 6.04 | - | - |
| н377У | н545У | 4.99 | - | - |
| н545У | н546У | 13.23 | - | - |

| 2. Сведения о частях границ уточняемого земельного участка с кадастровым номером 74:39:0205003:55 : | | | | |
|--|---|----------------------------------|---|---|
| Обозначение части границ | | Горизонтальное проложение (S), м | Описание прохождения части границ | Сведения о согласовании местоположения границ (согласовано/спорное) |
| от т. | до т. | | | |
| 1 | 2 | 3 | 4 | 5 |
| н546У | н547У | 31.96 | - | - |
| н547У | н404У | 20.38 | - | - |
| 3. Сведения о характеристиках уточняемого земельного участка с кадастровым номером 74:39:0205003:55 : | | | | |
| № п/п | Наименование характеристики земельного участка | | Значение характеристики | |
| 1 | 2 | | 3 | |
| 1. | Адрес земельного участка | | - | |
| 1.1. | Сведения о местоположении земельного участка (при отсутствии адреса) в структурированном в соответствии с федеральной информационной адресной системой виде | | Российская Федерация, Челябинская область, город Усть-Катав | |
| 1.2. | Дополнительные сведения о местоположении земельного участка | | Местоположение установлено относительно ориентира, расположенного в границах участка. Почтовый адрес ориентира: обл. Челябинская, г. Усть-Катав, ул. КС Вагоностроитель-2 Еловая, 8, участок № 307. | |
| 2. | Площадь земельного участка ± величина погрешности определения (вычисления) площади (P ± ΔP), м2 | | 689 ± 18 | |
| 3. | Формула, примененная для вычисления предельной погрешности определения площади земельного участка, с подставленными значениями и итоговые (вычисленные) значения (ΔP), м2 | | $\Delta P = 3.5 * M_t * \sqrt{P} = 3.5 * 0.2 * \sqrt{689} = 18$ | |
| 4. | Площадь земельного участка согласно сведениям Единого государственного реестра недвижимости (P _{кад}), м2 | | 743 | |
| 5. | Оценка расхождения P и P _{кад} (P - P _{кад}), м2 | | 54 | |
| 6. | Предельные минимальный и максимальный размеры земельного участка (P _{мин} и P _{макс}), м2 | | - - | |
| 7. | Вид (виды) разрешенного использования | | Для садоводства | |
| 7.1. | Дополнительные сведения об использовании земельного участка | | - | |
| 8. | Кадастровый или иной государственный учетный номер (инвентарный) здания, сооружения, объекта незавершенного строительства, расположенного на земельном участке | | - | |
| 9. | Сведения о земельных участках (землях общего пользования, территории общего пользования), посредством которых обеспечивается доступ | | 74:39:0000000:87 | |
| 10. | Иные сведения | | - | |
| 4. Пояснения к сведениям об уточняемом земельном участке с кадастровым номером 74:39:0205003:55 : | | | | |
| 1. | - | | | |

Сведения об уточняемых земельных участках

1. Сведения о характерных точках границы уточняемого земельного участка с кадастровым номером 74:39:0205003:56 :

Система координат МСК-74

Зона № 1

| Обозначение характерных точек границ | Координаты, м | | | | Метод определения координат | Формулы, примененные для расчета средней квадратической погрешности определения координат характерных точек границ (Mt), с подставленными в такие формулы значениями и итоговые (вычисленные) значения Mt, м | Описание закрепления точки |
|--------------------------------------|--|---|--|------------|---|--|----------------------------|
| | содержатся в Едином государственном реестре недвижимости | | определены в результате выполнения комплексных кадастровых работ | | | | |
| | X | Y | X | Y | | | |
| 1 | 2 | 3 | 4 | 5 | 6 | 7 | 8 |
| н548У | - | - | 582820.77 | 1307718.19 | Метод спутниковых геодезических измерений (определений) | Mt = 0.2 | - |
| н549У | - | - | 582825.14 | 1307727.37 | Метод спутниковых геодезических измерений (определений) | 0.2 | - |
| н454У | - | - | 582832.13 | 1307742.01 | Метод спутниковых геодезических измерений (определений) | Mt = 0.2 | - |
| н459У | - | - | 582810.63 | 1307751.26 | Метод спутниковых геодезических измерений (определений) | Mt = 0.2 | - |
| н550У | - | - | 582800.45 | 1307729.39 | Метод спутниковых геодезических измерений (определений) | Mt = 0.2 | - |
| н548У | - | - | 582820.77 | 1307718.19 | Метод спутниковых геодезических измерений (определений) | Mt = 0.2 | - |

2. Сведения о частях границ уточняемого земельного участка с кадастровым номером 74:39:0205003:56 :

| Обозначение части границ | | Горизонтальное проложение (S), м | Описание прохождения части границ | Сведения о согласовании местоположения границ (согласовано/спорное) |
|--------------------------|-------|----------------------------------|-----------------------------------|---|
| от т. | до т. | | | |
| 1 | 2 | 3 | 4 | 5 |
| н548У | н549У | 10.17 | - | - |
| н549У | н454У | 16.22 | - | - |
| н454У | н459У | 23.41 | - | - |
| н459У | н550У | 24.12 | - | - |
| н550У | н548У | 23.20 | - | - |

| 3. Сведения о характеристиках уточняемого земельного участка с кадастровым номером 74:39:0205003:56 : | | |
|--|---|---|
| № п/п | Наименование характеристики земельного участка | Значение характеристики |
| 1 | 2 | 3 |
| 1. | Адрес земельного участка | - |
| 1.1. | Сведения о местоположении земельного участка (при отсутствии адреса) в структурированном в соответствии с федеральной информационной адресной системой виде | Российская Федерация, Челябинская область, город Усть-Катав |
| 1.2. | Дополнительные сведения о местоположении земельного участка | - |
| 2. | Площадь земельного участка \pm величина погрешности определения (вычисления) площади ($P \pm \Delta P$), м ² | 588 \pm 17 |
| 3. | Формула, примененная для вычисления предельной погрешности определения площади земельного участка, с подставленными значениями и итоговые (вычисленные) значения (ΔP), м ² | $\Delta P = 3.5 * M_t * \sqrt{P} = 3.5 * 0.2 * \sqrt{588} = 17$ |
| 4. | Площадь земельного участка согласно сведениям Единого государственного реестра недвижимости ($P_{\text{кад}}$), м ² | 558 |
| 5. | Оценка расхождения P и $P_{\text{кад}}$ ($P - P_{\text{кад}}$), м ² | 30 |
| 6. | Предельные минимальный и максимальный размеры земельного участка ($P_{\text{мин}}$ и $P_{\text{макс}}$), м ² | - - |
| 7. | Вид (виды) разрешенного использования | Для садоводства |
| 7.1. | Дополнительные сведения об использовании земельного участка | - |
| 8. | Кадастровый или иной государственный учетный номер (инвентарный) здания, сооружения, объекта незавершенного строительства, расположенного на земельном участке | - |
| 9. | Сведения о земельных участках (землях общего пользования, территории общего пользования), посредством которых обеспечивается доступ | 74:39:0000000:87 |
| 10. | Иные сведения | - |
| 4. Пояснения к сведениям об уточняемом земельном участке с кадастровым номером 74:39:0205003:56 : | | |
| 1. | - | |

Сведения об уточняемых земельных участках

1. Сведения о характерных точках границы уточняемого земельного участка с кадастровым номером 74:39:0205003:57 :

Система координат МСК-74

Зона № 1

| Обозначение характерных точек границ | Координаты, м | | | | Метод определения координат | Формулы, примененные для расчета средней квадратической погрешности определения координат характерных точек границ (Mt), с подставленными в такие формулы значениями и итоговые (вычисленные) значения Mt, м | Описание закрепления точки |
|--------------------------------------|--|---|--|------------|---|--|----------------------------|
| | содержатся в Едином государственном реестре недвижимости | | определены в результате выполнения комплексных работ кадастровых работ | | | | |
| | X | Y | X | Y | | | |
| 1 | 2 | 3 | 4 | 5 | 6 | 7 | 8 |
| н461У | - | - | 582785.25 | 1307777.09 | Метод спутниковых геодезических измерений (определений) | Mt = 0.2 | - |
| н460У | - | - | 582779.96 | 1307766.90 | Метод спутниковых геодезических измерений (определений) | Mt = 0.2 | - |
| н403У | - | - | 582775.97 | 1307760.11 | Метод спутниковых геодезических измерений (определений) | Mt = 0.2 | - |
| н405У | - | - | 582803.73 | 1307746.64 | Метод спутниковых геодезических измерений (определений) | Mt = 0.2 | - |
| н551У | - | - | 582810.89 | 1307761.59 | Метод спутниковых геодезических измерений (определений) | Mt = 0.2 | - |
| н461У | - | - | 582785.25 | 1307777.09 | Метод спутниковых геодезических измерений (определений) | Mt = 0.2 | - |

2. Сведения о частях границ уточняемого земельного участка с кадастровым номером 74:39:0205003:57 :

| Обозначение части границ | | Горизонтальное проложение (S), м | Описание прохождения части границ | Сведения о согласовании местоположения границ (согласовано/спорное) |
|--------------------------|-------|----------------------------------|-----------------------------------|---|
| от т. | до т. | | | |
| 1 | 2 | 3 | 4 | 5 |
| н461У | н460У | 11.48 | - | - |
| н460У | н403У | 7.88 | - | - |
| н403У | н405У | 30.86 | - | - |
| н405У | н551У | 16.58 | - | - |
| н551У | н461У | 29.96 | - | - |

| 3. Сведения о характеристиках уточняемого земельного участка с кадастровым номером 74:39:0205003:57 : | | |
|--|---|--|
| № п/п | Наименование характеристики земельного участка | Значение характеристики |
| 1 | 2 | 3 |
| 1. | Адрес земельного участка | - |
| 1.1. | Сведения о местоположении земельного участка (при отсутствии адреса) в структурированном в соответствии с федеральной информационной адресной системой виде | Российская Федерация, Челябинская область, город Усть-Катав |
| 1.2. | Дополнительные сведения о местоположении земельного участка | Местоположение установлено относительно ориентира, расположенного в границах участка. Почтовый адрес ориентира: обл. Челябинская, г. Усть-Катав, ул. КС Вагоностроитель-2 Еловая, 12, участок № 309. |
| 2. | Площадь земельного участка ± величина погрешности определения (вычисления) площади ($P \pm \Delta P$), м ² | 543 ± 16 |
| 3. | Формула, примененная для вычисления предельной погрешности определения площади земельного участка, с подставленными значениями и итоговые (вычисленные) значения (ΔP), м ² | $\Delta P = 3.5 * M_t * \sqrt{P} = 3.5 * 0.2 * \sqrt{543} = 16$ |
| 4. | Площадь земельного участка согласно сведениям Единого государственного реестра недвижимости (Ркад), м ² | 558 |
| 5. | Оценка расхождения Р и Ркад ($P - P_{кад}$), м ² | 15 |
| 6. | Предельные минимальный и максимальный размеры земельного участка ($P_{мин}$ и $P_{макс}$), м ² | - - |
| 7. | Вид (виды) разрешенного использования | Для садоводства |
| 7.1. | Дополнительные сведения об использовании земельного участка | - |
| 8. | Кадастровый или иной государственный учетный номер (инвентарный) здания, сооружения, объекта незавершенного строительства, расположенного на земельном участке | - |
| 9. | Сведения о земельных участках (землях общего пользования, территории общего пользования), посредством которых обеспечивается доступ | 74:39:0000000:87 |
| 10. | Иные сведения | - |
| 4. Пояснения к сведениям об уточняемом земельном участке с кадастровым номером 74:39:0205003:57 : | | |
| 1. | - | |

Сведения об уточняемых земельных участках

1. Сведения о характерных точках границы уточняемого земельного участка с кадастровым номером 74:39:0205003:58 :

| Система координат МСК-74 | | | | | Зона № 1 | | |
|--------------------------------------|--|---|--|------------|---|--|----------------------------|
| Обозначение характерных точек границ | Координаты, м | | | | Метод определения координат | Формулы, примененные для расчета средней квадратической погрешности определения координат характерных точек границ (Mt), с подставленными в такие формулы значениями и итоговые (вычисленные) значения Mt, м | Описание закрепления точки |
| | содержатся в Едином государственном реестре недвижимости | | определены в результате выполнения комплексных кадастровых работ | | | | |
| | X | Y | X | Y | | | |
| 1 | 2 | 3 | 4 | 5 | 6 | 7 | 8 |
| н552У | - | - | 582791.36 | 1307792.67 | Метод спутниковых геодезических измерений (определений) | Mt = 0.2 | - |
| н462У | - | - | 582787.67 | 1307782.71 | Метод спутниковых геодезических измерений (определений) | Mt = 0.2 | - |
| н461У | - | - | 582785.25 | 1307777.09 | Метод спутниковых геодезических измерений (определений) | Mt = 0.2 | - |
| н551У | - | - | 582810.89 | 1307761.59 | Метод спутниковых геодезических измерений (определений) | Mt = 0.2 | - |
| н553У | - | - | 582819.33 | 1307778.37 | Метод спутниковых геодезических измерений (определений) | Mt = 0.2 | - |
| н554У | - | - | 582794.54 | 1307791.04 | Метод спутниковых геодезических измерений (определений) | 0.2 | - |
| н552У | - | - | 582791.36 | 1307792.67 | Метод спутниковых геодезических измерений (определений) | Mt = 0.2 | - |

2. Сведения о частях границ уточняемого земельного участка с кадастровым номером 74:39:0205003:58 :

| Обозначение части границ | | Горизонтальное проложение (S), м | Описание прохождения части границ | Сведения о согласовании местоположения границ (согласовано/спорное) |
|--------------------------|-------|----------------------------------|-----------------------------------|---|
| от т. | до т. | | | |
| 1 | 2 | 3 | 4 | 5 |
| н552У | н462У | 10.62 | - | - |
| н462У | н461У | 6.12 | - | - |
| н461У | н551У | 29.96 | - | - |
| н551У | н553У | 18.78 | - | - |

| 2. Сведения о частях границ уточняемого земельного участка с кадастровым номером 74:39:0205003:58 : | | | | |
|--|---|----------------------------------|---|---|
| Обозначение части границ | | Горизонтальное проложение (S), м | Описание прохождения части границ | Сведения о согласовании местоположения границ (согласовано/спорное) |
| от т. | до т. | | | |
| 1 | 2 | 3 | 4 | 5 |
| н553У | н554У | 27.84 | - | - |
| н554У | н552У | 3.57 | - | - |
| 3. Сведения о характеристиках уточняемого земельного участка с кадастровым номером 74:39:0205003:58 : | | | | |
| № п/п | Наименование характеристики земельного участка | | Значение характеристики | |
| 1 | 2 | | 3 | |
| 1. | Адрес земельного участка | | - | |
| 1.1. | Сведения о местоположении земельного участка (при отсутствии адреса) в структурированном в соответствии с федеральной информационной адресной системой виде | | Российская Федерация, Челябинская область, город Усть-Катав | |
| 1.2. | Дополнительные сведения о местоположении земельного участка | | Местоположение установлено относительно ориентира, расположенного в границах участка. Почтовый адрес ориентира: обл. Челябинская, г. Усть-Катав, ул. КС Вагностроитель-2 Еловая, 14, участок № 310. | |
| 2. | Площадь земельного участка ± величина погрешности определения (вычисления) площади (P ± ΔP), м2 | | 540 ± 16 | |
| 3. | Формула, примененная для вычисления предельной погрешности определения площади земельного участка, с подставленными значениями и итоговые (вычисленные) значения (ΔP), м2 | | $\Delta P = 3.5 * M_t * \sqrt{P} = 3.5 * 0.2 * \sqrt{540} = 16$ | |
| 4. | Площадь земельного участка согласно сведениям Единого государственного реестра недвижимости (P _{кад}), м2 | | 558 | |
| 5. | Оценка расхождения P и P _{кад} (P - P _{кад}), м2 | | 18 | |
| 6. | Предельные минимальный и максимальный размеры земельного участка (P _{мин} и P _{макс}), м2 | | - - | |
| 7. | Вид (виды) разрешенного использования | | Для садоводства | |
| 7.1. | Дополнительные сведения об использовании земельного участка | | - | |
| 8. | Кадастровый или иной государственный учетный номер (инвентарный) здания, сооружения, объекта незавершенного строительства, расположенного на земельном участке | | - | |
| 9. | Сведения о земельных участках (землях общего пользования, территории общего пользования), посредством которых обеспечивается доступ | | 74:39:0000000:87 | |
| 10. | Иные сведения | | - | |
| 4. Пояснения к сведениям об уточняемом земельном участке с кадастровым номером 74:39:0205003:58 : | | | | |
| 1. | - | | | |

Сведения об уточняемых земельных участках

1. Сведения о характерных точках границы уточняемого земельного участка с кадастровым номером 74:39:0205003:59 :

| Система координат МСК-74 | | | | | Зона № 1 | | |
|--------------------------------------|--|---|--|------------|---|--|----------------------------|
| Обозначение характерных точек границ | Координаты, м | | | | Метод определения координат | Формулы, примененные для расчета средней квадратической погрешности определения координат характерных точек границ (Mt), с подставленными в такие формулы значениями и итоговые (вычисленные) значения Mt, м | Описание закрепления точки |
| | содержатся в Едином государственном реестре недвижимости | | определены в результате выполнения комплексных работ кадастровых работ | | | | |
| | X | Y | X | Y | | | |
| 1 | 2 | 3 | 4 | 5 | 6 | 7 | 8 |
| н555У | - | - | 582830.28 | 1307802.42 | Метод спутниковых геодезических измерений (определений) | Mt = 0.2 | - |
| н556У | - | - | 582806.26 | 1307813.38 | Метод спутниковых геодезических измерений (определений) | Mt = 0.2 | - |
| н554У | - | - | 582794.54 | 1307791.04 | Метод спутниковых геодезических измерений (определений) | Mt = 0.2 | - |
| н553У | - | - | 582819.33 | 1307778.37 | Метод спутниковых геодезических измерений (определений) | Mt = 0.2 | - |
| н555У | - | - | 582830.28 | 1307802.42 | Метод спутниковых геодезических измерений (определений) | Mt = 0.2 | - |

2. Сведения о частях границ уточняемого земельного участка с кадастровым номером 74:39:0205003:59 :

| Обозначение части границ | | Горизонтальное проложение (S), м | Описание прохождения части границ | Сведения о согласовании местоположения границ (согласовано/спорное) |
|--------------------------|-------|----------------------------------|-----------------------------------|---|
| от т. | до т. | | | |
| 1 | 2 | 3 | 4 | 5 |
| н555У | н556У | 26.40 | - | - |
| н556У | н554У | 25.23 | - | - |
| н554У | н553У | 27.84 | - | - |
| н553У | н555У | 26.43 | - | - |

3. Сведения о характеристиках уточняемого земельного участка с кадастровым номером 74:39:0205003:59 :

| № п/п | Наименование характеристики земельного участка | Значение характеристики |
|-------|--|-------------------------|
| 1 | 2 | 3 |
| 1. | Адрес земельного участка | - |

| 3. Сведения о характеристиках уточняемого земельного участка с кадастровым номером 74:39:0205003:59 : | | |
|--|---|---|
| № п/п | Наименование характеристики земельного участка | Значение характеристики |
| 1 | 2 | 3 |
| 1.1. | Сведения о местоположении земельного участка (при отсутствии адреса) в структурированном в соответствии с федеральной информационной адресной системой виде | Российская Федерация, Челябинская область, город Усть-Катав |
| 1.2. | Дополнительные сведения о местоположении земельного участка | Местоположение установлено относительно ориентира, расположенного в границах участка. Почтовый адрес ориентира: обл. Челябинская, г. Усть-Катав, ул. КС Вагоностроитель-2 Еловая, 16, участок № 311. |
| 2. | Площадь земельного участка \pm величина погрешности определения (вычисления) площади ($P \pm \Delta P$), м ² | 700 \pm 19 |
| 3. | Формула, примененная для вычисления предельной погрешности определения площади земельного участка, с подставленными значениями и итоговые (вычисленные) значения (ΔP), м ² | $\Delta P = 3.5 * M_t * \sqrt{P} = 3.5 * 0.2 * \sqrt{700} = 19$ |
| 4. | Площадь земельного участка согласно сведениям Единого государственного реестра недвижимости (Ркад), м ² | 600 |
| 5. | Оценка расхождения P и Ркад (P - Ркад), м ² | 100 |
| 6. | Предельные минимальный и максимальный размеры земельного участка (Рмин и Рмакс), м ² | - - |
| 7. | Вид (виды) разрешенного использования | Для садоводства |
| 7.1. | Дополнительные сведения об использовании земельного участка | - |
| 8. | Кадастровый или иной государственный учетный номер (инвентарный) здания, сооружения, объекта незавершенного строительства, расположенного на земельном участке | 74:39:0205003:271 |
| 9. | Сведения о земельных участках (землях общего пользования, территории общего пользования), посредством которых обеспечивается доступ | 74:39:0000000:87 |
| 10. | Иные сведения | - |
| 4. Пояснения к сведениям об уточняемом земельном участке с кадастровым номером 74:39:0205003:59 : | | |
| 1. | - | |

Сведения об уточняемых земельных участках

1. Сведения о характерных точках границы уточняемого земельного участка с кадастровым номером 74:39:0205003:60 :

| Система координат МСК-74 | | | | | Зона № 1 | | |
|--------------------------------------|--|---|--|------------|---|--|----------------------------|
| Обозначение характерных точек границ | Координаты, м | | | | Метод определения координат | Формулы, примененные для расчета средней квадратической погрешности определения координат характерных точек границ (Mt), с подставленными в такие формулы значениями и итоговые (вычисленные) значения Mt, м | Описание закрепления точки |
| | содержатся в Едином государственном реестре недвижимости | | определены в результате выполнения комплексных кадастровых работ | | | | |
| | X | Y | X | Y | | | |
| 1 | 2 | 3 | 4 | 5 | 6 | 7 | 8 |
| н557У | - | - | 582854.46 | 1307787.31 | Метод спутниковых геодезических измерений (определений) | Mt = 0.2 | - |
| н558У | - | - | 582857.39 | 1307793.39 | Метод спутниковых геодезических измерений (определений) | 0.2 | - |
| н559У | - | - | 582864.90 | 1307809.00 | Метод спутниковых геодезических измерений (определений) | 0.2 | - |
| н560У | - | - | 582870.21 | 1307820.03 | Метод спутниковых геодезических измерений (определений) | Mt = 0.2 | - |
| н561У | - | - | 582840.80 | 1307814.70 | Метод спутниковых геодезических измерений (определений) | Mt = 0.2 | - |
| н562У | - | - | 582833.34 | 1307799.29 | Метод спутниковых геодезических измерений (определений) | Mt = 0.2 | - |
| н557У | - | - | 582854.46 | 1307787.31 | Метод спутниковых геодезических измерений (определений) | Mt = 0.2 | - |

2. Сведения о частях границ уточняемого земельного участка с кадастровым номером 74:39:0205003:60 :

| Обозначение части границ | | Горизонтальное проложение (S), м | Описание прохождения части границ | Сведения о согласовании местоположения границ (согласовано/спорное) |
|--------------------------|-------|----------------------------------|-----------------------------------|---|
| от т. | до т. | | | |
| 1 | 2 | 3 | 4 | 5 |
| н557У | н558У | 6.75 | - | - |
| н558У | н559У | 17.32 | - | - |
| н559У | н560У | 12.24 | - | - |
| н560У | н561У | 29.89 | - | - |

| 2. Сведения о частях границ уточняемого земельного участка с кадастровым номером 74:39:0205003:60 : | | | | |
|--|---|----------------------------------|--|---|
| Обозначение части границ | | Горизонтальное проложение (S), м | Описание прохождения части границ | Сведения о согласовании местоположения границ (согласовано/спорное) |
| от т. | до т. | | | |
| 1 | 2 | 3 | 4 | 5 |
| н561У | н562У | 17.12 | - | - |
| н562У | н557У | 24.28 | - | - |
| 3. Сведения о характеристиках уточняемого земельного участка с кадастровым номером 74:39:0205003:60 : | | | | |
| № п/п | Наименование характеристики земельного участка | | Значение характеристики | |
| 1 | 2 | | 3 | |
| 1. | Адрес земельного участка | | - | |
| 1.1. | Сведения о местоположении земельного участка (при отсутствии адреса) в структурированном в соответствии с федеральной информационной адресной системой виде | | Российская Федерация, Челябинская область, город Усть-Катав | |
| 1.2. | Дополнительные сведения о местоположении земельного участка | | Местоположение установлено относительно ориентира, расположенного в границах участка. Почтовый адрес ориентира: обл. Челябинская, г. Усть-Катав, ул. КС Вагоностроитель-2 Еловая, 15, участок № 328 а. | |
| 2. | Площадь земельного участка ± величина погрешности определения (вычисления) площади (P ± ΔP), м2 | | 647 ± 18 | |
| 3. | Формула, примененная для вычисления предельной погрешности определения площади земельного участка, с подставленными значениями и итоговые (вычисленные) значения (ΔP), м2 | | $\Delta P = 3.5 * M_t * \sqrt{P} = 3.5 * 0.2 * \sqrt{647} = 18$ | |
| 4. | Площадь земельного участка согласно сведениям Единого государственного реестра недвижимости (P _{кад}), м2 | | 580 | |
| 5. | Оценка расхождения P и P _{кад} (P - P _{кад}), м2 | | 67 | |
| 6. | Предельные минимальный и максимальный размеры земельного участка (P _{мин} и P _{макс}), м2 | | - - | |
| 7. | Вид (виды) разрешенного использования | | Для садоводства | |
| 7.1. | Дополнительные сведения об использовании земельного участка | | - | |
| 8. | Кадастровый или иной государственный учетный номер (инвентарный) здания, сооружения, объекта незавершенного строительства, расположенного на земельном участке | | - | |
| 9. | Сведения о земельных участках (землях общего пользования, территории общего пользования), посредством которых обеспечивается доступ | | 74:39:0000000:87 | |
| 10. | Иные сведения | | - | |
| 4. Пояснения к сведениям об уточняемом земельном участке с кадастровым номером 74:39:0205003:60 : | | | | |
| 1. | - | | | |

Сведения об уточняемых земельных участках

1. Сведения о характерных точках границы уточняемого земельного участка с кадастровым номером 74:39:0205003:61 :

| Система координат МСК-74 | | | | | Зона № 1 | | |
|--------------------------------------|--|---|--|------------|---|--|----------------------------|
| Обозначение характерных точек границ | Координаты, м | | | | Метод определения координат | Формулы, примененные для расчета средней квадратической погрешности определения координат характерных точек границ (Mt), с подставленными в такие формулы значениями и итоговые (вычисленные) значения Mt, м | Описание закрепления точки |
| | содержатся в Едином государственном реестре недвижимости | | определены в результате выполнения комплексных работ кадастровых работ | | | | |
| | X | Y | X | Y | | | |
| 1 | 2 | 3 | 4 | 5 | 6 | 7 | 8 |
| н563У | - | - | 582818.29 | 1307565.54 | Метод спутниковых геодезических измерений (определений) | Mt = 0.2 | - |
| н564У | - | - | 582791.13 | 1307580.15 | Метод спутниковых геодезических измерений (определений) | Mt = 0.2 | - |
| н565У | - | - | 582781.09 | 1307559.93 | Метод спутниковых геодезических измерений (определений) | Mt = 0.2 | - |
| н566У | - | - | 582799.76 | 1307546.73 | Метод спутниковых геодезических измерений (определений) | Mt = 0.2 | - |
| н563У | - | - | 582818.29 | 1307565.54 | Метод спутниковых геодезических измерений (определений) | Mt = 0.2 | - |

2. Сведения о частях границ уточняемого земельного участка с кадастровым номером 74:39:0205003:61 :

| Обозначение части границ | | Горизонтальное проложение (S), м | Описание прохождения части границ | Сведения о согласовании местоположения границ (согласовано/спорное) |
|--------------------------|-------|----------------------------------|-----------------------------------|---|
| от т. | до т. | | | |
| 1 | 2 | 3 | 4 | 5 |
| н563У | н564У | 30.84 | - | - |
| н564У | н565У | 22.58 | - | - |
| н565У | н566У | 22.87 | - | - |
| н566У | н563У | 26.40 | - | - |

3. Сведения о характеристиках уточняемого земельного участка с кадастровым номером 74:39:0205003:61 :

| № п/п | Наименование характеристики земельного участка | Значение характеристики |
|-------|--|-------------------------|
| 1 | 2 | 3 |
| 1. | Адрес земельного участка | - |

| 3. Сведения о характеристиках уточняемого земельного участка с кадастровым номером 74:39:0205003:61 : | | |
|--|---|---|
| № п/п | Наименование характеристики земельного участка | Значение характеристики |
| 1 | 2 | 3 |
| 1.1. | Сведения о местоположении земельного участка (при отсутствии адреса) в структурированном в соответствии с федеральной информационной адресной системой виде | Российская Федерация, Челябинская область, город Усть-Катав |
| 1.2. | Дополнительные сведения о местоположении земельного участка | Местоположение установлено относительно ориентира, расположенного в границах участка. Почтовый адрес ориентира: обл. Челябинская, г. Усть-Катав, ул. КС Вагностроитель-2 Кленовая, 1, участок № 301. |
| 2. | Площадь земельного участка \pm величина погрешности определения (вычисления) площади ($P \pm \Delta P$), м2 | 646 \pm 18 |
| 3. | Формула, примененная для вычисления предельной погрешности определения площади земельного участка, с подставленными значениями и итоговые (вычисленные) значения (ΔP), м2 | $\Delta P = 3.5 * M_t * \sqrt{P} = 3.5 * 0.2 * \sqrt{646} = 18$ |
| 4. | Площадь земельного участка согласно сведениям Единого государственного реестра недвижимости (Ркад), м2 | 550 |
| 5. | Оценка расхождения P и Ркад (P - Ркад), м2 | 96 |
| 6. | Предельные минимальный и максимальный размеры земельного участка (Рмин и Рмакс), м2 | - - |
| 7. | Вид (виды) разрешенного использования | Для садоводства |
| 7.1. | Дополнительные сведения об использовании земельного участка | - |
| 8. | Кадастровый или иной государственный учетный номер (инвентарный) здания, сооружения, объекта незавершенного строительства, расположенного на земельном участке | - |
| 9. | Сведения о земельных участках (землях общего пользования, территории общего пользования), посредством которых обеспечивается доступ | 74:39:0000000:87 |
| 10. | Иные сведения | - |
| 4. Пояснения к сведениям об уточняемом земельном участке с кадастровым номером 74:39:0205003:61 : | | |
| 1. | - | |

Сведения об уточняемых земельных участках

1. Сведения о характерных точках границы уточняемого земельного участка с кадастровым номером 74:39:0205003:62 :

| Система координат МСК-74 | | | | | Зона № 1 | | |
|--------------------------------------|--|---|--|------------|---|--|----------------------------|
| Обозначение характерных точек границ | Координаты, м | | | | Метод определения координат | Формулы, примененные для расчета средней квадратической погрешности определения координат характерных точек границ (Mt), с подставленными в такие формулы значениями и итоговые (вычисленные) значения Mt, м | Описание закрепления точки |
| | содержатся в Едином государственном реестре недвижимости | | определены в результате выполнения комплексных работ кадастровых работ | | | | |
| | X | Y | X | Y | | | |
| 1 | 2 | 3 | 4 | 5 | 6 | 7 | 8 |
| н567У | - | - | 582828.75 | 1307665.31 | Метод спутниковых геодезических измерений (определений) | Mt = 0.2 | - |
| н568У | - | - | 582837.10 | 1307681.08 | Метод спутниковых геодезических измерений (определений) | Mt = 0.2 | - |
| н542У | - | - | 582810.00 | 1307694.70 | Метод спутниковых геодезических измерений (определений) | Mt = 0.2 | - |
| н541У | - | - | 582802.74 | 1307676.95 | Метод спутниковых геодезических измерений (определений) | Mt = 0.2 | - |
| н567У | - | - | 582828.75 | 1307665.31 | Метод спутниковых геодезических измерений (определений) | Mt = 0.2 | - |

2. Сведения о частях границ уточняемого земельного участка с кадастровым номером 74:39:0205003:62 :

| Обозначение части границ | | Горизонтальное проложение (S), м | Описание прохождения части границ | Сведения о согласовании местоположения границ (согласовано/спорное) |
|--------------------------|-------|----------------------------------|-----------------------------------|---|
| от т. | до т. | | | |
| 1 | 2 | 3 | 4 | 5 |
| н567У | н568У | 17.84 | - | - |
| н568У | н542У | 30.33 | - | - |
| н542У | н541У | 19.18 | - | - |
| н541У | н567У | 28.50 | - | - |

3. Сведения о характеристиках уточняемого земельного участка с кадастровым номером 74:39:0205003:62 :

| № п/п | Наименование характеристики земельного участка | Значение характеристики |
|-------|--|-------------------------|
| 1 | 2 | 3 |
| 1. | Адрес земельного участка | - |

3. Сведения о характеристиках уточняемого земельного участка с кадастровым номером 74:39:0205003:62 :

| № п/п | Наименование характеристики земельного участка | Значение характеристики |
|-------|---|---|
| 1 | 2 | 3 |
| 1.1. | Сведения о местоположении земельного участка (при отсутствии адреса) в структурированном в соответствии с федеральной информационной адресной системой виде | Российская Федерация, Челябинская область, город Усть-Катав |
| 1.2. | Дополнительные сведения о местоположении земельного участка | Местоположение установлено относительно ориентира, расположенного в границах участка. Почтовый адрес ориентира: обл. Челябинская, г. Усть-Катав, ул. КС Вагоностроитель-2 Кленовая, 10, участок № 336. |
| 2. | Площадь земельного участка \pm величина погрешности определения (вычисления) площади ($P \pm \Delta P$), м ² | 544 \pm 16 |
| 3. | Формула, примененная для вычисления предельной погрешности определения площади земельного участка, с подставленными значениями и итоговые (вычисленные) значения (ΔP), м ² | $\Delta P = 3.5 * M_t * \sqrt{P} = 3.5 * 0.2 * \sqrt{544} = 16$ |
| 4. | Площадь земельного участка согласно сведениям Единого государственного реестра недвижимости (Р _{кад}), м ² | 558 |
| 5. | Оценка расхождения P и Р _{кад} (P - Р _{кад}), м ² | 14 |
| 6. | Предельные минимальный и максимальный размеры земельного участка (Р _{мин} и Р _{макс}), м ² | - - |
| 7. | Вид (виды) разрешенного использования | Для садоводства |
| 7.1. | Дополнительные сведения об использовании земельного участка | - |
| 8. | Кадастровый или иной государственный учетный номер (инвентарный) здания, сооружения, объекта незавершенного строительства, расположенного на земельном участке | - |
| 9. | Сведения о земельных участках (землях общего пользования, территории общего пользования), посредством которых обеспечивается доступ | 74:39:0000000:87 |
| 10. | Иные сведения | - |

4. Пояснения к сведениям об уточняемом земельном участке с кадастровым номером 74:39:0205003:62 :

| | |
|----|---|
| 1. | - |
| | |

Сведения об уточняемых земельных участках

1. Сведения о характерных точках границы уточняемого земельного участка с кадастровым номером 74:39:0205003:63 :

Система координат МСК-74

Зона № 1

| Обозначение характерных точек границ | Координаты, м | | | | Метод определения координат | Формулы, примененные для расчета средней квадратической погрешности определения координат характерных точек границ (Mt), с подставленными в такие формулы значениями и итоговые (вычисленные) значения Mt, м | Описание закрепления точки |
|--------------------------------------|--|---|--|------------|---|--|----------------------------|
| | содержатся в Едином государственном реестре недвижимости | | определены в результате выполнения комплексных работ кадастровых работ | | | | |
| | X | Y | X | Y | | | |
| 1 | 2 | 3 | 4 | 5 | 6 | 7 | 8 |
| н569У | - | - | 582881.31 | 1307761.44 | Метод спутниковых геодезических измерений (определений) | Mt = 0.2 | - |
| н570У | - | - | 582872.29 | 1307744.52 | Метод спутниковых геодезических измерений (определений) | Mt = 0.2 | - |
| н571У | - | - | 582899.79 | 1307731.78 | Метод спутниковых геодезических измерений (определений) | Mt = 0.2 | - |
| н572У | - | - | 582901.85 | 1307735.96 | Метод спутниковых геодезических измерений (определений) | Mt = 0.2 | - |
| н573У | - | - | 582906.62 | 1307745.66 | Метод спутниковых геодезических измерений (определений) | Mt = 0.2 | - |
| н569У | - | - | 582881.31 | 1307761.44 | Метод спутниковых геодезических измерений (определений) | Mt = 0.2 | - |

2. Сведения о частях границ уточняемого земельного участка с кадастровым номером 74:39:0205003:63 :

| Обозначение части границ | | Горизонтальное проложение (S), м | Описание прохождения части границ | Сведения о согласовании местоположения границ (согласовано/спорное) |
|--------------------------|-------|----------------------------------|-----------------------------------|---|
| от т. | до т. | | | |
| 1 | 2 | 3 | 4 | 5 |
| н569У | н570У | 19.17 | - | - |
| н570У | н571У | 30.31 | - | - |
| н571У | н572У | 4.66 | - | - |
| н572У | н573У | 10.81 | - | - |
| н573У | н569У | 29.83 | - | - |

| 3. Сведения о характеристиках уточняемого земельного участка с кадастровым номером 74:39:0205003:63 : | | |
|--|---|--|
| № п/п | Наименование характеристики земельного участка | Значение характеристики |
| 1 | 2 | 3 |
| 1. | Адрес земельного участка | - |
| 1.1. | Сведения о местоположении земельного участка (при отсутствии адреса) в структурированном в соответствии с федеральной информационной адресной системой виде | Российская Федерация, Челябинская область, город Усть-Катав |
| 1.2. | Дополнительные сведения о местоположении земельного участка | Местоположение установлено относительно ориентира, расположенного в границах участка. Почтовый адрес ориентира: обл. Челябинская, г. Усть-Катав, ул. КС Вагностроитель-2 Кленовая, 11, участок № 347. |
| 2. | Площадь земельного участка \pm величина погрешности определения (вычисления) площади ($P \pm \Delta P$), м ² | 520 \pm 16 |
| 3. | Формула, примененная для вычисления предельной погрешности определения площади земельного участка, с подставленными значениями и итоговые (вычисленные) значения (ΔP), м ² | $\Delta P = 3.5 * M_t * \sqrt{P} = 3.5 * 0.2 * \sqrt{520} = 16$ |
| 4. | Площадь земельного участка согласно сведениям Единого государственного реестра недвижимости (Ркад), м ² | 558 |
| 5. | Оценка расхождения Р и Ркад (Р - Ркад), м ² | 38 |
| 6. | Предельные минимальный и максимальный размеры земельного участка (Рмин и Рмакс), м ² | - - |
| 7. | Вид (виды) разрешенного использования | Для садоводства |
| 7.1. | Дополнительные сведения об использовании земельного участка | - |
| 8. | Кадастровый или иной государственный учетный номер (инвентарный) здания, сооружения, объекта незавершенного строительства, расположенного на земельном участке | 74:39:0205003:247 |
| 9. | Сведения о земельных участках (землях общего пользования, территории общего пользования), посредством которых обеспечивается доступ | 74:39:0000000:87 |
| 10. | Иные сведения | - |
| 4. Пояснения к сведениям об уточняемом земельном участке с кадастровым номером 74:39:0205003:63 : | | |
| 1. | - | |

Сведения об уточняемых земельных участках

1. Сведения о характерных точках границы уточняемого земельного участка с кадастровым номером 74:39:0205003:64 :

Система координат МСК-74

Зона № 1

| Обозначение характерных точек границ | Координаты, м | | | | Метод определения координат | Формулы, примененные для расчета средней квадратической погрешности определения координат характерных точек границ (Mt), с подставленными в такие формулы значениями и итоговые (вычисленные) значения Mt, м | Описание закрепления точки |
|--------------------------------------|--|---|--|------------|---|--|----------------------------|
| | содержатся в Едином государственном реестре недвижимости | | определены в результате выполнения комплексных работ кадастровых работ | | | | |
| | X | Y | X | Y | | | |
| 1 | 2 | 3 | 4 | 5 | 6 | 7 | 8 |
| н568У | - | - | 582837.10 | 1307681.08 | Метод спутниковых геодезических измерений (определений) | Mt = 0.2 | - |
| н574У | - | - | 582844.55 | 1307697.40 | Метод спутниковых геодезических измерений (определений) | Mt = 0.2 | - |
| н575У | - | - | 582816.79 | 1307710.66 | Метод спутниковых геодезических измерений (определений) | Mt = 0.2 | - |
| н543У | - | - | 582810.92 | 1307696.96 | Метод спутниковых геодезических измерений (определений) | Mt = 0.2 | - |
| н542У | - | - | 582810.00 | 1307694.70 | Метод спутниковых геодезических измерений (определений) | Mt = 0.2 | - |
| н568У | - | - | 582837.10 | 1307681.08 | Метод спутниковых геодезических измерений (определений) | Mt = 0.2 | - |

2. Сведения о частях границ уточняемого земельного участка с кадастровым номером 74:39:0205003:64 :

| Обозначение части границ | | Горизонтальное проложение (S), м | Описание прохождения части границ | Сведения о согласовании местоположения границ (согласовано/спорное) |
|--------------------------|-------|----------------------------------|-----------------------------------|---|
| от т. | до т. | | | |
| 1 | 2 | 3 | 4 | 5 |
| н568У | н574У | 17.94 | - | - |
| н574У | н575У | 30.76 | - | - |
| н575У | н543У | 14.90 | - | - |
| н543У | н542У | 2.44 | - | - |
| н542У | н568У | 30.33 | - | - |

| 3. Сведения о характеристиках уточняемого земельного участка с кадастровым номером 74:39:0205003:64 : | | |
|--|---|---|
| № п/п | Наименование характеристики земельного участка | Значение характеристики |
| 1 | 2 | 3 |
| 1. | Адрес земельного участка | - |
| 1.1. | Сведения о местоположении земельного участка (при отсутствии адреса) в структурированном в соответствии с федеральной информационной адресной системой виде | Российская Федерация, Челябинская область, город Усть-Катав |
| 1.2. | Дополнительные сведения о местоположении земельного участка | Местоположение установлено относительно ориентира, расположенного в границах участка. Почтовый адрес ориентира: обл. Челябинская, г. Усть-Катав, ул. КС Вагностроитель-2 Кленовая, 12, участок № 335. |
| 2. | Площадь земельного участка \pm величина погрешности определения (вычисления) площади ($P \pm \Delta P$), м ² | 539 \pm 16 |
| 3. | Формула, примененная для вычисления предельной погрешности определения площади земельного участка, с подставленными значениями и итоговые (вычисленные) значения (ΔP), м ² | $\Delta P = 3.5 * M_t * \sqrt{P} = 3.5 * 0.2 * \sqrt{539} = 16$ |
| 4. | Площадь земельного участка согласно сведениям Единого государственного реестра недвижимости (Ркад), м ² | 558 |
| 5. | Оценка расхождения Р и Ркад (Р - Ркад), м ² | 19 |
| 6. | Предельные минимальный и максимальный размеры земельного участка (Рмин и Рмакс), м ² | - - |
| 7. | Вид (виды) разрешенного использования | Для садоводства |
| 7.1. | Дополнительные сведения об использовании земельного участка | - |
| 8. | Кадастровый или иной государственный учетный номер (инвентарный) здания, сооружения, объекта незавершенного строительства, расположенного на земельном участке | - |
| 9. | Сведения о земельных участках (землях общего пользования, территории общего пользования), посредством которых обеспечивается доступ | 74:39:0000000:87 |
| 10. | Иные сведения | - |
| 4. Пояснения к сведениям об уточняемом земельном участке с кадастровым номером 74:39:0205003:64 : | | |
| 1. | - | |

Сведения об уточняемых земельных участках

1. Сведения о характерных точках границы уточняемого земельного участка с кадастровым номером 74:39:0205003:65 :

Система координат МСК-74

Зона № 1

| Обозначение характерных точек границ | Координаты, м | | | | Метод определения координат | Формулы, примененные для расчета средней квадратической погрешности определения координат характерных точек границ (Mt), с подставленными в такие формулы значениями и итоговые (вычисленные) значения Mt, м | Описание закрепления точки |
|--------------------------------------|--|---|--|------------|---|--|----------------------------|
| | содержатся в Едином государственном реестре недвижимости | | определены в результате выполнения комплексных работ кадастровых работ | | | | |
| | X | Y | X | Y | | | |
| 1 | 2 | 3 | 4 | 5 | 6 | 7 | 8 |
| н570У | - | - | 582872.29 | 1307744.52 | Метод спутниковых геодезических измерений (определений) | Mt = 0.2 | - |
| н576У | - | - | 582864.02 | 1307727.55 | Метод спутниковых геодезических измерений (определений) | Mt = 0.2 | - |
| н577У | - | - | 582891.49 | 1307714.94 | Метод спутниковых геодезических измерений (определений) | Mt = 0.2 | - |
| н578У | - | - | 582893.60 | 1307719.21 | Метод спутниковых геодезических измерений (определений) | Mt = 0.2 | - |
| н571У | - | - | 582899.79 | 1307731.78 | Метод спутниковых геодезических измерений (определений) | Mt = 0.2 | - |
| н570У | - | - | 582872.29 | 1307744.52 | Метод спутниковых геодезических измерений (определений) | Mt = 0.2 | - |

2. Сведения о частях границ уточняемого земельного участка с кадастровым номером 74:39:0205003:65 :

| Обозначение части границ | | Горизонтальное проложение (S), м | Описание прохождения части границ | Сведения о согласовании местоположения границ (согласовано/спорное) |
|--------------------------|-------|----------------------------------|-----------------------------------|---|
| от т. | до т. | | | |
| 1 | 2 | 3 | 4 | 5 |
| н570У | н576У | 18.88 | - | - |
| н576У | н577У | 30.23 | - | - |
| н577У | н578У | 4.76 | - | - |
| н578У | н571У | 14.01 | - | - |
| н571У | н570У | 30.31 | - | - |

| 3. Сведения о характеристиках уточняемого земельного участка с кадастровым номером 74:39:0205003:65 : | | |
|--|---|---|
| № п/п | Наименование характеристики земельного участка | Значение характеристики |
| 1 | 2 | 3 |
| 1. | Адрес земельного участка | - |
| 1.1. | Сведения о местоположении земельного участка (при отсутствии адреса) в структурированном в соответствии с федеральной информационной адресной системой виде | Российская Федерация, Челябинская область, город Усть-Катав |
| 1.2. | Дополнительные сведения о местоположении земельного участка | Местоположение установлено относительно ориентира, расположенного в границах участка. Почтовый адрес ориентира: обл. Челябинская, г. Усть-Катав, ул. КС Вагоностроитель-2 Кленовая, 13, участок № 346. |
| 2. | Площадь земельного участка \pm величина погрешности определения (вычисления) площади ($P \pm \Delta P$), м ² | 570 \pm 17 |
| 3. | Формула, примененная для вычисления предельной погрешности определения площади земельного участка, с подставленными значениями и итоговые (вычисленные) значения (ΔP), м ² | $\Delta P = 3.5 * M_t * \sqrt{P} = 3.5 * 0.2 * \sqrt{570} = 17$ |
| 4. | Площадь земельного участка согласно сведениям Единого государственного реестра недвижимости (Ркад), м ² | 558 |
| 5. | Оценка расхождения Р и Ркад ($P - P_{кад}$), м ² | 12 |
| 6. | Предельные минимальный и максимальный размеры земельного участка ($P_{мин}$ и $P_{макс}$), м ² | - - |
| 7. | Вид (виды) разрешенного использования | Для садоводства |
| 7.1. | Дополнительные сведения об использовании земельного участка | - |
| 8. | Кадастровый или иной государственный учетный номер (инвентарный) здания, сооружения, объекта незавершенного строительства, расположенного на земельном участке | 74:39:0205003:311 |
| 9. | Сведения о земельных участках (землях общего пользования, территории общего пользования), посредством которых обеспечивается доступ | 74:39:0000000:87 |
| 10. | Иные сведения | - |
| 4. Пояснения к сведениям об уточняемом земельном участке с кадастровым номером 74:39:0205003:65 : | | |
| 1. | - | |

Сведения об уточняемых земельных участках

1. Сведения о характерных точках границы уточняемого земельного участка с кадастровым номером 74:39:0205003:66 :

Система координат МСК-74

Зона № 1

| Обозначение характерных точек границ | Координаты, м | | | | Метод определения координат | Формулы, примененные для расчета средней квадратической погрешности определения координат характерных точек границ (Mt), с подставленными в такие формулы значениями и итоговые (вычисленные) значения Mt, м | Описание закрепления точки |
|--------------------------------------|--|---|--|------------|---|--|----------------------------|
| | содержатся в Едином государственном реестре недвижимости | | определены в результате выполнения комплексных работ кадастровых работ | | | | |
| | X | Y | X | Y | | | |
| 1 | 2 | 3 | 4 | 5 | 6 | 7 | 8 |
| н574У | - | - | 582844.55 | 1307697.40 | Метод спутниковых геодезических измерений (определений) | Mt = 0.2 | - |
| н579У | - | - | 582852.75 | 1307714.24 | Метод спутниковых геодезических измерений (определений) | Mt = 0.2 | - |
| н549У | - | - | 582825.14 | 1307727.37 | Метод спутниковых геодезических измерений (определений) | Mt = 0.2 | - |
| н548У | - | - | 582820.77 | 1307718.19 | Метод спутниковых геодезических измерений (определений) | Mt = 0.2 | - |
| н575У | - | - | 582816.79 | 1307710.66 | Метод спутниковых геодезических измерений (определений) | Mt = 0.2 | - |
| н574У | - | - | 582844.55 | 1307697.40 | Метод спутниковых геодезических измерений (определений) | Mt = 0.2 | - |

2. Сведения о частях границ уточняемого земельного участка с кадастровым номером 74:39:0205003:66 :

| Обозначение части границ | | Горизонтальное проложение (S), м | Описание прохождения части границ | Сведения о согласовании местоположения границ (согласовано/спорное) |
|--------------------------|-------|----------------------------------|-----------------------------------|---|
| от т. | до т. | | | |
| 1 | 2 | 3 | 4 | 5 |
| н574У | н579У | 18.73 | - | - |
| н579У | н549У | 30.57 | - | - |
| н549У | н548У | 10.17 | - | - |
| н548У | н575У | 8.52 | - | - |
| н575У | н574У | 30.76 | - | - |

3. Сведения о характеристиках уточняемого земельного участка с кадастровым номером 74:39:0205003:66 :

| № п/п | Наименование характеристики земельного участка | Значение характеристики |
|-------|---|--|
| 1 | 2 | 3 |
| 1. | Адрес земельного участка | - |
| 1.1. | Сведения о местоположении земельного участка (при отсутствии адреса) в структурированном в соответствии с федеральной информационной адресной системой виде | Российская Федерация, Челябинская область, город Усть-Катав |
| 1.2. | Дополнительные сведения о местоположении земельного участка | Местоположение установлено относительно ориентира, расположенного в границах участка. Почтовый адрес ориентира: обл. Челябинская, г. Усть-Катав, ул. КС Вагностроитель-2 Кленовая, 14, участок 334. |
| 2. | Площадь земельного участка \pm величина погрешности определения (вычисления) площади ($P \pm \Delta P$), м ² | 572 \pm 17 |
| 3. | Формула, примененная для вычисления предельной погрешности определения площади земельного участка, с подставленными значениями и итоговые (вычисленные) значения (ΔP), м ² | $\Delta P = 3.5 * M_t * \sqrt{P} = 3.5 * 0.2 * \sqrt{572} = 17$ |
| 4. | Площадь земельного участка согласно сведениям Единого государственного реестра недвижимости (Ркад), м ² | 558 |
| 5. | Оценка расхождения Р и Ркад (Р - Ркад), м ² | 14 |
| 6. | Предельные минимальный и максимальный размеры земельного участка (Рмин и Рмакс), м ² | - - |
| 7. | Вид (виды) разрешенного использования | Для садоводства |
| 7.1. | Дополнительные сведения об использовании земельного участка | - |
| 8. | Кадастровый или иной государственный учетный номер (инвентарный) здания, сооружения, объекта незавершенного строительства, расположенного на земельном участке | - |
| 9. | Сведения о земельных участках (землях общего пользования, территории общего пользования), посредством которых обеспечивается доступ | 74:39:0000000:87 |
| 10. | Иные сведения | - |

4. Пояснения к сведениям об уточняемом земельном участке с кадастровым номером 74:39:0205003:66 :

| | |
|----|---|
| 1. | - |
| | |

Сведения об уточняемых земельных участках

1. Сведения о характерных точках границы уточняемого земельного участка с кадастровым номером 74:39:0205003:67 :

Система координат МСК-74

Зона № 1

| Обозначение характерных точек границ | Координаты, м | | | | Метод определения координат | Формулы, примененные для расчета средней квадратической погрешности определения координат характерных точек границ (Mt), с подставленными в такие формулы значениями и итоговые (вычисленные) значения Mt, м | Описание закрепления точки |
|--------------------------------------|--|---|--|------------|---|--|----------------------------|
| | содержатся в Едином государственном реестре недвижимости | | определены в результате выполнения комплексных работ кадастровых работ | | | | |
| | X | Y | X | Y | | | |
| 1 | 2 | 3 | 4 | 5 | 6 | 7 | 8 |
| н576У | - | - | 582864.02 | 1307727.55 | Метод спутниковых геодезических измерений (определений) | Mt = 0.2 | - |
| н580У | - | - | 582856.15 | 1307711.33 | Метод спутниковых геодезических измерений (определений) | Mt = 0.2 | - |
| н581У | - | - | 582883.77 | 1307699.26 | Метод спутниковых геодезических измерений (определений) | Mt = 0.2 | - |
| н582У | - | - | 582885.05 | 1307701.85 | Метод спутниковых геодезических измерений (определений) | Mt = 0.2 | - |
| н577У | - | - | 582891.49 | 1307714.94 | Метод спутниковых геодезических измерений (определений) | Mt = 0.2 | - |
| н576У | - | - | 582864.02 | 1307727.55 | Метод спутниковых геодезических измерений (определений) | Mt = 0.2 | - |

2. Сведения о частях границ уточняемого земельного участка с кадастровым номером 74:39:0205003:67 :

| Обозначение части границ | | Горизонтальное проложение (S), м | Описание прохождения части границ | Сведения о согласовании местоположения границ (согласовано/спорное) |
|--------------------------|-------|----------------------------------|-----------------------------------|---|
| от т. | до т. | | | |
| 1 | 2 | 3 | 4 | 5 |
| н576У | н580У | 18.03 | - | - |
| н580У | н581У | 30.14 | - | - |
| н581У | н582У | 2.89 | - | - |
| н582У | н577У | 14.59 | - | - |
| н577У | н576У | 30.23 | - | - |

| 3. Сведения о характеристиках уточняемого земельного участка с кадастровым номером 74:39:0205003:67 : | | |
|--|---|---|
| № п/п | Наименование характеристики земельного участка | Значение характеристики |
| 1 | 2 | 3 |
| 1. | Адрес земельного участка | - |
| 1.1. | Сведения о местоположении земельного участка (при отсутствии адреса) в структурированном в соответствии с федеральной информационной адресной системой виде | Российская Федерация, Челябинская область, город Усть-Катав |
| 1.2. | Дополнительные сведения о местоположении земельного участка | Российская Федерация Челябинская область городской округ Усть-Катавский город Усть-Катав КС Вагостроитель-2 улица Кленовая 15 участок 345 |
| 2. | Площадь земельного участка \pm величина погрешности определения (вычисления) площади ($P \pm \Delta P$), м ² | 536 \pm 16 |
| 3. | Формула, примененная для вычисления предельной погрешности определения площади земельного участка, с подставленными значениями и итоговые (вычисленные) значения (ΔP), м ² | $\Delta P = 3.5 * M_t * \sqrt{P} = 3.5 * 0.2 * \sqrt{536} = 16$ |
| 4. | Площадь земельного участка согласно сведениям Единого государственного реестра недвижимости ($R_{\text{кад}}$), м ² | 558 |
| 5. | Оценка расхождения P и $R_{\text{кад}}$ ($P - R_{\text{кад}}$), м ² | 22 |
| 6. | Предельные минимальный и максимальный размеры земельного участка ($R_{\text{мин}}$ и $R_{\text{макс}}$), м ² | - - |
| 7. | Вид (виды) разрешенного использования | Для садоводства |
| 7.1. | Дополнительные сведения об использовании земельного участка | - |
| 8. | Кадастровый или иной государственный учетный номер (инвентарный) здания, сооружения, объекта незавершенного строительства, расположенного на земельном участке | 74:39:0205003:268 |
| 9. | Сведения о земельных участках (землях общего пользования, территории общего пользования), посредством которых обеспечивается доступ | 74:39:0000000:87 |
| 10. | Иные сведения | - |
| 4. Пояснения к сведениям об уточняемом земельном участке с кадастровым номером 74:39:0205003:67 : | | |
| 1. | - | |

Сведения об уточняемых земельных участках

1. Сведения о характерных точках границы уточняемого земельного участка с кадастровым номером 74:39:0205003:68 :

Система координат МСК-74

Зона № 1

| Обозначение характерных точек границ | Координаты, м | | | | Метод определения координат | Формулы, примененные для расчета средней квадратической погрешности определения координат характерных точек границ (Mt), с подставленными в такие формулы значениями и итоговые (вычисленные) значения Mt, м | Описание закрепления точки |
|--------------------------------------|--|---|--|------------|---|--|----------------------------|
| | содержатся в Едином государственном реестре недвижимости | | определены в результате выполнения комплексных кадастровых работ | | | | |
| | X | Y | X | Y | | | |
| 1 | 2 | 3 | 4 | 5 | 6 | 7 | 8 |
| н579У | - | - | 582852.75 | 1307714.24 | Метод спутниковых геодезических измерений (определений) | Mt = 0.2 | - |
| н583У | - | - | 582860.17 | 1307728.97 | Метод спутниковых геодезических измерений (определений) | Mt = 0.2 | - |
| н455У | - | - | 582833.60 | 1307743.95 | Метод спутниковых геодезических измерений (определений) | Mt = 0.2 | - |
| н454У | - | - | 582832.13 | 1307742.01 | Метод спутниковых геодезических измерений (определений) | Mt = 0.2 | - |
| н549У | - | - | 582825.14 | 1307727.37 | Метод спутниковых геодезических измерений (определений) | Mt = 0.2 | - |
| н579У | - | - | 582852.75 | 1307714.24 | Метод спутниковых геодезических измерений (определений) | Mt = 0.2 | - |

2. Сведения о частях границ уточняемого земельного участка с кадастровым номером 74:39:0205003:68 :

| Обозначение части границ | | Горизонтальное проложение (S), м | Описание прохождения части границ | Сведения о согласовании местоположения границ (согласовано/спорное) |
|--------------------------|-------|----------------------------------|-----------------------------------|---|
| от т. | до т. | | | |
| 1 | 2 | 3 | 4 | 5 |
| н579У | н583У | 16.49 | - | - |
| н583У | н455У | 30.50 | - | - |
| н455У | н454У | 2.43 | - | - |
| н454У | н549У | 16.22 | - | - |
| н549У | н579У | 30.57 | - | - |

| 3. Сведения о характеристиках уточняемого земельного участка с кадастровым номером 74:39:0205003:68 : | | |
|--|---|--|
| № п/п | Наименование характеристики земельного участка | Значение характеристики |
| 1 | 2 | 3 |
| 1. | Адрес земельного участка | - |
| 1.1. | Сведения о местоположении земельного участка (при отсутствии адреса) в структурированном в соответствии с федеральной информационной адресной системой виде | Российская Федерация, Челябинская область, город Усть-Катав |
| 1.2. | Дополнительные сведения о местоположении земельного участка | Местоположение установлено относительно ориентира, расположенного в границах участка. Почтовый адрес ориентира: обл. Челябинская, г. Усть-Катав, ул. КС Вагоностроитель-2 Кленовая, 16, участок № 333. |
| 2. | Площадь земельного участка ± величина погрешности определения (вычисления) площади ($P \pm \Delta P$), м ² | 540 ± 16 |
| 3. | Формула, примененная для вычисления предельной погрешности определения площади земельного участка, с подставленными значениями и итоговые (вычисленные) значения (ΔP), м ² | $\Delta P = 3.5 * M_t * \sqrt{P} = 3.5 * 0.2 * \sqrt{540} = 16$ |
| 4. | Площадь земельного участка согласно сведениям Единого государственного реестра недвижимости (Ркад), м ² | 558 |
| 5. | Оценка расхождения Р и Ркад (Р - Ркад), м ² | 18 |
| 6. | Предельные минимальный и максимальный размеры земельного участка (Рмин и Рмакс), м ² | - - |
| 7. | Вид (виды) разрешенного использования | Для садоводства |
| 7.1. | Дополнительные сведения об использовании земельного участка | - |
| 8. | Кадастровый или иной государственный учетный номер (инвентарный) здания, сооружения, объекта незавершенного строительства, расположенного на земельном участке | - |
| 9. | Сведения о земельных участках (землях общего пользования, территории общего пользования), посредством которых обеспечивается доступ | 74:39:0000000:87 |
| 10. | Иные сведения | - |
| 4. Пояснения к сведениям об уточняемом земельном участке с кадастровым номером 74:39:0205003:68 : | | |
| 1. | - | |

Сведения об уточняемых земельных участках

1. Сведения о характерных точках границы уточняемого земельного участка с кадастровым номером 74:39:0205003:69 :

| Система координат МСК-74 | | | | | Зона № 1 | | |
|--------------------------------------|--|---|--|------------|---|--|----------------------------|
| Обозначение характерных точек границ | Координаты, м | | | | Метод определения координат | Формулы, примененные для расчета средней квадратической погрешности определения координат характерных точек границ (Mt), с подставленными в такие формулы значениями и итоговые (вычисленные) значения Mt, м | Описание закрепления точки |
| | содержатся в Едином государственном реестре недвижимости | | определены в результате выполнения комплексных кадастровых работ | | | | |
| | X | Y | X | Y | | | |
| 1 | 2 | 3 | 4 | 5 | 6 | 7 | 8 |
| н583У | - | - | 582860.17 | 1307728.97 | Метод спутниковых геодезических измерений (определений) | Mt = 0.2 | - |
| н584У | - | - | 582868.71 | 1307745.42 | Метод спутниковых геодезических измерений (определений) | Mt = 0.2 | - |
| н456У | - | - | 582841.63 | 1307760.64 | Метод спутниковых геодезических измерений (определений) | Mt = 0.2 | - |
| н455У | - | - | 582833.60 | 1307743.95 | Метод спутниковых геодезических измерений (определений) | Mt = 0.2 | - |
| н583У | - | - | 582860.17 | 1307728.97 | Метод спутниковых геодезических измерений (определений) | Mt = 0.2 | - |

2. Сведения о частях границ уточняемого земельного участка с кадастровым номером 74:39:0205003:69 :

| Обозначение части границ | | Горизонтальное проложение (S), м | Описание прохождения части границ | Сведения о согласовании местоположения границ (согласовано/спорное) |
|--------------------------|-------|----------------------------------|-----------------------------------|---|
| от т. | до т. | | | |
| 1 | 2 | 3 | 4 | 5 |
| н583У | н584У | 18.53 | - | - |
| н584У | н456У | 31.06 | - | - |
| н456У | н455У | 18.52 | - | - |
| н455У | н583У | 30.50 | - | - |

3. Сведения о характеристиках уточняемого земельного участка с кадастровым номером 74:39:0205003:69 :

| № п/п | Наименование характеристики земельного участка | Значение характеристики |
|-------|--|-------------------------|
| 1 | 2 | 3 |
| 1. | Адрес земельного участка | - |

3. Сведения о характеристиках уточняемого земельного участка с кадастровым номером 74:39:0205003:69 :

| № п/п | Наименование характеристики земельного участка | Значение характеристики |
|-------|---|--|
| 1 | 2 | 3 |
| 1.1. | Сведения о местоположении земельного участка (при отсутствии адреса) в структурированном в соответствии с федеральной информационной адресной системой виде | Российская Федерация, Челябинская область, город Усть-Катав |
| 1.2. | Дополнительные сведения о местоположении земельного участка | Местоположение установлено относительно ориентира, расположенного в границах участка. Почтовый адрес ориентира: обл. Челябинская, г. Усть-Катав, ул. КС Вагностроитель-2 Кленовая, 18, участок № 332. |
| 2. | Площадь земельного участка \pm величина погрешности определения (вычисления) площади ($P \pm \Delta P$), м2 | 570 \pm 17 |
| 3. | Формула, примененная для вычисления предельной погрешности определения площади земельного участка, с подставленными значениями и итоговые (вычисленные) значения (ΔP), м2 | $\Delta P = 3.5 * M_t * \sqrt{P} = 3.5 * 0.2 * \sqrt{570} = 17$ |
| 4. | Площадь земельного участка согласно сведениям Единого государственного реестра недвижимости (Ркад), м2 | 558 |
| 5. | Оценка расхождения P и Ркад (P - Ркад), м2 | 12 |
| 6. | Предельные минимальный и максимальный размеры земельного участка (Рмин и Рмакс), м2 | - - |
| 7. | Вид (виды) разрешенного использования | Для садоводства |
| 7.1. | Дополнительные сведения об использовании земельного участка | - |
| 8. | Кадастровый или иной государственный учетный номер (инвентарный) здания, сооружения, объекта незавершенного строительства, расположенного на земельном участке | - |
| 9. | Сведения о земельных участках (землях общего пользования, территории общего пользования), посредством которых обеспечивается доступ | 74:39:0000000:87 |
| 10. | Иные сведения | - |

4. Пояснения к сведениям об уточняемом земельном участке с кадастровым номером 74:39:0205003:69 :

| | |
|----|---|
| 1. | - |
|----|---|

Сведения об уточняемых земельных участках

1. Сведения о характерных точках границы уточняемого земельного участка с кадастровым номером 74:39:0205003:70 :

Система координат МСК-74

Зона № 1

| Обозначение характерных точек границ | Координаты, м | | | | Метод определения координат | Формулы, примененные для расчета средней квадратической погрешности определения координат характерных точек границ (Mt), с подставленными в такие формулы значениями и итоговые (вычисленные) значения Mt, м | Описание закрепления точки |
|--------------------------------------|--|---|--|------------|---|--|----------------------------|
| | содержатся в Едином государственном реестре недвижимости | | определены в результате выполнения комплексных кадастровых работ | | | | |
| | X | Y | X | Y | | | |
| 1 | 2 | 3 | 4 | 5 | 6 | 7 | 8 |
| н585У | - | - | 582847.96 | 1307695.29 | Метод спутниковых геодезических измерений (определений) | Mt = 0.2 | - |
| н399У | - | - | 582839.81 | 1307678.64 | Метод спутниковых геодезических измерений (определений) | Mt = 0.2 | - |
| н402У | - | - | 582868.08 | 1307667.39 | Метод спутниковых геодезических измерений (определений) | Mt = 0.2 | - |
| н586У | - | - | 582869.26 | 1307669.79 | Метод спутниковых геодезических измерений (определений) | Mt = 0.2 | - |
| н587У | - | - | 582876.51 | 1307684.51 | Метод спутниковых геодезических измерений (определений) | Mt = 0.2 | - |
| н585У | - | - | 582847.96 | 1307695.29 | Метод спутниковых геодезических измерений (определений) | Mt = 0.2 | - |

2. Сведения о частях границ уточняемого земельного участка с кадастровым номером 74:39:0205003:70 :

| Обозначение части границ | | Горизонтальное проложение (S), м | Описание прохождения части границ | Сведения о согласовании местоположения границ (согласовано/спорное) |
|--------------------------|-------|----------------------------------|-----------------------------------|---|
| от т. | до т. | | | |
| 1 | 2 | 3 | 4 | 5 |
| н585У | н399У | 18.54 | - | - |
| н399У | н402У | 30.43 | - | - |
| н402У | н586У | 2.67 | - | - |
| н586У | н587У | 16.41 | - | - |
| н587У | н585У | 30.52 | - | - |

| 3. Сведения о характеристиках уточняемого земельного участка с кадастровым номером 74:39:0205003:70 : | | |
|--|---|--|
| № п/п | Наименование характеристики земельного участка | Значение характеристики |
| 1 | 2 | 3 |
| 1. | Адрес земельного участка | - |
| 1.1. | Сведения о местоположении земельного участка (при отсутствии адреса) в структурированном в соответствии с федеральной информационной адресной системой виде | Российская Федерация, Челябинская область, город Усть-Катав |
| 1.2. | Дополнительные сведения о местоположении земельного участка | Местоположение установлено относительно ориентира, расположенного в границах участка. Почтовый адрес ориентира: обл. Челябинская, г. Усть-Катав, ул. КС Вагностроитель-2 Кленовая, 19, участок № 343. |
| 2. | Площадь земельного участка \pm величина погрешности определения (вычисления) площади ($P \pm \Delta P$), м ² | 571 \pm 17 |
| 3. | Формула, примененная для вычисления предельной погрешности определения площади земельного участка, с подставленными значениями и итоговые (вычисленные) значения (ΔP), м ² | $\Delta P = 3.5 * M_t * \sqrt{P} = 3.5 * 0.2 * \sqrt{571} = 17$ |
| 4. | Площадь земельного участка согласно сведениям Единого государственного реестра недвижимости (Ркад), м ² | 558 |
| 5. | Оценка расхождения Р и Ркад (Р - Ркад), м ² | 13 |
| 6. | Предельные минимальный и максимальный размеры земельного участка (Рмин и Рмакс), м ² | - - |
| 7. | Вид (виды) разрешенного использования | Для садоводства |
| 7.1. | Дополнительные сведения об использовании земельного участка | - |
| 8. | Кадастровый или иной государственный учетный номер (инвентарный) здания, сооружения, объекта незавершенного строительства, расположенного на земельном участке | 74:39:0205003:244 |
| 9. | Сведения о земельных участках (землях общего пользования, территории общего пользования), посредством которых обеспечивается доступ | 74:39:0000000:87 |
| 10. | Иные сведения | - |
| 4. Пояснения к сведениям об уточняемом земельном участке с кадастровым номером 74:39:0205003:70 : | | |
| 1. | - | |

Сведения об уточняемых земельных участках

1. Сведения о характерных точках границы уточняемого земельного участка с кадастровым номером 74:39:0205003:71 :

Система координат МСК-74

Зона № 1

| Обозначение характерных точек границ | Координаты, м | | | | Метод определения координат | Формулы, примененные для расчета средней квадратической погрешности определения координат характерных точек границ (Mt), с подставленными в такие формулы значениями и итоговые (вычисленные) значения Mt, м | Описание закрепления точки |
|--------------------------------------|--|---|--|------------|---|--|----------------------------|
| | содержатся в Едином государственном реестре недвижимости | | определены в результате выполнения комплексных кадастровых работ | | | | |
| | X | Y | X | Y | | | |
| 1 | 2 | 3 | 4 | 5 | 6 | 7 | 8 |
| н588У | - | - | 582775.47 | 1307567.65 | Метод спутниковых геодезических измерений (определений) | Mt = 0.2 | - |
| н589У | - | - | 582788.05 | 1307583.91 | Метод спутниковых геодезических измерений (определений) | Mt = 0.2 | - |
| н590У | - | - | 582763.87 | 1307605.85 | Метод спутниковых геодезических измерений (определений) | Mt = 0.2 | - |
| н591У | - | - | 582757.67 | 1307594.17 | Метод спутниковых геодезических измерений (определений) | Mt = 0.2 | - |
| н592У | - | - | 582757.81 | 1307590.20 | Метод спутниковых геодезических измерений (определений) | Mt = 0.2 | - |
| н588У | - | - | 582775.47 | 1307567.65 | Метод спутниковых геодезических измерений (определений) | Mt = 0.2 | - |

2. Сведения о частях границ уточняемого земельного участка с кадастровым номером 74:39:0205003:71 :

| Обозначение части границ | | Горизонтальное проложение (S), м | Описание прохождения части границ | Сведения о согласовании местоположения границ (согласовано/спорное) |
|--------------------------|-------|----------------------------------|-----------------------------------|---|
| от т. | до т. | | | |
| 1 | 2 | 3 | 4 | 5 |
| н588У | н589У | 20.56 | - | - |
| н589У | н590У | 32.65 | - | - |
| н590У | н591У | 13.22 | - | - |
| н591У | н592У | 3.97 | - | - |
| н592У | н588У | 28.64 | - | - |

| 3. Сведения о характеристиках уточняемого земельного участка с кадастровым номером 74:39:0205003:71 : | | |
|--|---|---|
| № п/п | Наименование характеристики земельного участка | Значение характеристики |
| 1 | 2 | 3 |
| 1. | Адрес земельного участка | - |
| 1.1. | Сведения о местоположении земельного участка (при отсутствии адреса) в структурированном в соответствии с федеральной информационной адресной системой виде | Российская Федерация, Челябинская область, город Усть-Катав |
| 1.2. | Дополнительные сведения о местоположении земельного участка | Местоположение установлено относительно ориентира, расположенного в границах участка. Почтовый адрес ориентира: обл. Челябинская, г. Усть-Катав, ул. КС Вагностроитель-2 Кленовая, 2 а. |
| 2. | Площадь земельного участка \pm величина погрешности определения (вычисления) площади ($P \pm \Delta P$), м ² | 554 \pm 16 |
| 3. | Формула, примененная для вычисления предельной погрешности определения площади земельного участка, с подставленными значениями и итоговые (вычисленные) значения (ΔP), м ² | $\Delta P = 3.5 * M_t * \sqrt{P} = 3.5 * 0.2 * \sqrt{554} = 16$ |
| 4. | Площадь земельного участка согласно сведениям Единого государственного реестра недвижимости (Ркад), м ² | 558 |
| 5. | Оценка расхождения P и Ркад (P - Ркад), м ² | 4 |
| 6. | Предельные минимальный и максимальный размеры земельного участка (Рмин и Рмакс), м ² | - - |
| 7. | Вид (виды) разрешенного использования | Для садоводства |
| 7.1. | Дополнительные сведения об использовании земельного участка | - |
| 8. | Кадастровый или иной государственный учетный номер (инвентарный) здания, сооружения, объекта незавершенного строительства, расположенного на земельном участке | - |
| 9. | Сведения о земельных участках (землях общего пользования, территории общего пользования), посредством которых обеспечивается доступ | 74:39:0000000:87 |
| 10. | Иные сведения | - |
| 4. Пояснения к сведениям об уточняемом земельном участке с кадастровым номером 74:39:0205003:71 : | | |
| 1. | - | |

Сведения об уточняемых земельных участках

1. Сведения о характерных точках границы уточняемого земельного участка с кадастровым номером 74:39:0205003:72 :

| Система координат МСК-74 | | | | | Зона № 1 | | |
|--------------------------------------|--|---|--|------------|---|--|----------------------------|
| Обозначение характерных точек границ | Координаты, м | | | | Метод определения координат | Формулы, примененные для расчета средней квадратической погрешности определения координат характерных точек границ (Mt), с подставленными в такие формулы значениями и итоговые (вычисленные) значения Mt, м | Описание закрепления точки |
| | содержатся в Едином государственном реестре недвижимости | | определены в результате выполнения комплексных кадастровых работ | | | | |
| | X | Y | X | Y | | | |
| 1 | 2 | 3 | 4 | 5 | 6 | 7 | 8 |
| н589У | - | - | 582788.05 | 1307583.91 | Метод спутниковых геодезических измерений (определений) | Mt = 0.2 | - |
| н593У | - | - | 582801.31 | 1307609.72 | Метод спутниковых геодезических измерений (определений) | Mt = 0.2 | - |
| н594У | - | - | 582774.03 | 1307624.97 | Метод спутниковых геодезических измерений (определений) | Mt = 0.2 | - |
| н590У | - | - | 582763.87 | 1307605.85 | Метод спутниковых геодезических измерений (определений) | Mt = 0.2 | - |
| н589У | - | - | 582788.05 | 1307583.91 | Метод спутниковых геодезических измерений (определений) | Mt = 0.2 | - |

2. Сведения о частях границ уточняемого земельного участка с кадастровым номером 74:39:0205003:72 :

| Обозначение части границ | | Горизонтальное проложение (S), м | Описание прохождения части границ | Сведения о согласовании местоположения границ (согласовано/спорное) |
|--------------------------|-------|----------------------------------|-----------------------------------|---|
| от т. | до т. | | | |
| 1 | 2 | 3 | 4 | 5 |
| н589У | н593У | 29.02 | - | - |
| н593У | н594У | 31.25 | - | - |
| н594У | н590У | 21.65 | - | - |
| н590У | н589У | 32.65 | - | - |

3. Сведения о характеристиках уточняемого земельного участка с кадастровым номером 74:39:0205003:72 :

| № п/п | Наименование характеристики земельного участка | Значение характеристики |
|-------|--|-------------------------|
| 1 | 2 | 3 |
| 1. | Адрес земельного участка | - |

| 3. Сведения о характеристиках уточняемого земельного участка с кадастровым номером 74:39:0205003:72 : | | |
|--|---|---|
| № п/п | Наименование характеристики земельного участка | Значение характеристики |
| 1 | 2 | 3 |
| 1.1. | Сведения о местоположении земельного участка (при отсутствии адреса) в структурированном в соответствии с федеральной информационной адресной системой виде | Российская Федерация, Челябинская область, город Усть-Катав |
| 1.2. | Дополнительные сведения о местоположении земельного участка | Местоположение установлено относительно ориентира, расположенного в границах участка. Почтовый адрес ориентира: обл. Челябинская, г. Усть-Катав, ул. КС Вагностроитель-2 Кленовая, 2. |
| 2. | Площадь земельного участка \pm величина погрешности определения (вычисления) площади ($P \pm \Delta P$), м ² | 796 \pm 20 |
| 3. | Формула, примененная для вычисления предельной погрешности определения площади земельного участка, с подставленными значениями и итоговые (вычисленные) значения (ΔP), м ² | $\Delta P = 3.5 * M_t * \sqrt{P} = 3.5 * 0.2 * \sqrt{796} = 20$ |
| 4. | Площадь земельного участка согласно сведениям Единого государственного реестра недвижимости (Ркад), м ² | 830 |
| 5. | Оценка расхождения P и Ркад (P - Ркад), м ² | 34 |
| 6. | Предельные минимальный и максимальный размеры земельного участка (Рмин и Рмакс), м ² | - - |
| 7. | Вид (виды) разрешенного использования | Для садоводства |
| 7.1. | Дополнительные сведения об использовании земельного участка | - |
| 8. | Кадастровый или иной государственный учетный номер (инвентарный) здания, сооружения, объекта незавершенного строительства, расположенного на земельном участке | - |
| 9. | Сведения о земельных участках (землях общего пользования, территории общего пользования), посредством которых обеспечивается доступ | 74:39:0000000:87 |
| 10. | Иные сведения | - |
| 4. Пояснения к сведениям об уточняемом земельном участке с кадастровым номером 74:39:0205003:72 : | | |
| 1. | - | |

Сведения об уточняемых земельных участках

1. Сведения о характерных точках границы уточняемого земельного участка с кадастровым номером 74:39:0205003:73 :

| Система координат МСК-74 | | | | | Зона № 1 | | |
|--------------------------------------|--|---|--|------------|---|--|----------------------------|
| Обозначение характерных точек границ | Координаты, м | | | | Метод определения координат | Формулы, примененные для расчета средней квадратической погрешности определения координат характерных точек границ (Mt), с подставленными в такие формулы значениями и итоговые (вычисленные) значения Mt, м | Описание закрепления точки |
| | содержатся в Едином государственном реестре недвижимости | | определены в результате выполнения комплексных работ кадастровых работ | | | | |
| | X | Y | X | Y | | | |
| 1 | 2 | 3 | 4 | 5 | 6 | 7 | 8 |
| н584У | - | - | 582868.71 | 1307745.42 | Метод спутниковых геодезических измерений (определений) | Mt = 0.2 | - |
| н595У | - | - | 582877.07 | 1307761.63 | Метод спутниковых геодезических измерений (определений) | Mt = 0.2 | - |
| н596У | - | - | 582849.86 | 1307777.73 | Метод спутниковых геодезических измерений (определений) | Mt = 0.2 | - |
| н457У | - | - | 582842.53 | 1307762.51 | Метод спутниковых геодезических измерений (определений) | Mt = 0.2 | - |
| н456У | - | - | 582841.63 | 1307760.64 | Метод спутниковых геодезических измерений (определений) | Mt = 0.2 | - |
| н584У | - | - | 582868.71 | 1307745.42 | Метод спутниковых геодезических измерений (определений) | Mt = 0.2 | - |

2. Сведения о частях границ уточняемого земельного участка с кадастровым номером 74:39:0205003:73 :

| Обозначение части границ | | Горизонтальное проложение (S), м | Описание прохождения части границ | Сведения о согласовании местоположения границ (согласовано/спорное) |
|--------------------------|-------|----------------------------------|-----------------------------------|---|
| от т. | до т. | | | |
| 1 | 2 | 3 | 4 | 5 |
| н584У | н595У | 18.24 | - | - |
| н595У | н596У | 31.62 | - | - |
| н596У | н457У | 16.89 | - | - |
| н457У | н456У | 2.08 | - | - |
| н456У | н584У | 31.06 | - | - |

| 3. Сведения о характеристиках уточняемого земельного участка с кадастровым номером 74:39:0205003:73 : | | |
|--|---|--|
| № п/п | Наименование характеристики земельного участка | Значение характеристики |
| 1 | 2 | 3 |
| 1. | Адрес земельного участка | - |
| 1.1. | Сведения о местоположении земельного участка (при отсутствии адреса) в структурированном в соответствии с федеральной информационной адресной системой виде | Российская Федерация, Челябинская область, город Усть-Катав |
| 1.2. | Дополнительные сведения о местоположении земельного участка | Местоположение установлено относительно ориентира, расположенного в границах участка. Почтовый адрес ориентира: обл. Челябинская, г. Усть-Катав, ул. КС Вагостроитель-2 Кленовая, 20, участок № 331. |
| 2. | Площадь земельного участка \pm величина погрешности определения (вычисления) площади ($P \pm \Delta P$), м ² | 582 \pm 17 |
| 3. | Формула, примененная для вычисления предельной погрешности определения площади земельного участка, с подставленными значениями и итоговые (вычисленные) значения (ΔP), м ² | $\Delta P = 3.5 * M_t * \sqrt{P} = 3.5 * 0.2 * \sqrt{582} = 17$ |
| 4. | Площадь земельного участка согласно сведениям Единого государственного реестра недвижимости (Ркад), м ² | 558 |
| 5. | Оценка расхождения Р и Ркад (Р - Ркад), м ² | 24 |
| 6. | Предельные минимальный и максимальный размеры земельного участка (Рмин и Рмакс), м ² | - - |
| 7. | Вид (виды) разрешенного использования | Для садоводства |
| 7.1. | Дополнительные сведения об использовании земельного участка | - |
| 8. | Кадастровый или иной государственный учетный номер (инвентарный) здания, сооружения, объекта незавершенного строительства, расположенного на земельном участке | - |
| 9. | Сведения о земельных участках (землях общего пользования, территории общего пользования), посредством которых обеспечивается доступ | 74:39:0000000:87 |
| 10. | Иные сведения | - |
| 4. Пояснения к сведениям об уточняемом земельном участке с кадастровым номером 74:39:0205003:73 : | | |
| 1. | - | |

Сведения об уточняемых земельных участках

1. Сведения о характерных точках границы уточняемого земельного участка с кадастровым номером 74:39:0205003:74 :

Система координат МСК-74

Зона № 1

| Обозначение характерных точек границ | Координаты, м | | | | Метод определения координат | Формулы, примененные для расчета средней квадратической погрешности определения координат характерных точек границ (Mt), с подставленными в такие формулы значениями и итоговые (вычисленные) значения Mt, м | Описание закрепления точки |
|--------------------------------------|--|---|--|------------|---|--|----------------------------|
| | содержатся в Едином государственном реестре недвижимости | | определены в результате выполнения комплексных кадастровых работ | | | | |
| | X | Y | X | Y | | | |
| 1 | 2 | 3 | 4 | 5 | 6 | 7 | 8 |
| н595У | - | - | 582877.07 | 1307761.63 | Метод спутниковых геодезических измерений (определений) | Mt = 0.2 | - |
| н597У | - | - | 582884.76 | 1307777.88 | Метод спутниковых геодезических измерений (определений) | Mt = 0.2 | - |
| н558У | - | - | 582857.39 | 1307793.39 | Метод спутниковых геодезических измерений (определений) | Mt = 0.2 | - |
| н557У | - | - | 582854.46 | 1307787.31 | Метод спутниковых геодезических измерений (определений) | Mt = 0.2 | - |
| н596У | - | - | 582849.86 | 1307777.73 | Метод спутниковых геодезических измерений (определений) | Mt = 0.2 | - |
| н595У | - | - | 582877.07 | 1307761.63 | Метод спутниковых геодезических измерений (определений) | Mt = 0.2 | - |

2. Сведения о частях границ уточняемого земельного участка с кадастровым номером 74:39:0205003:74 :

| Обозначение части границ | | Горизонтальное проложение (S), м | Описание прохождения части границ | Сведения о согласовании местоположения границ (согласовано/спорное) |
|--------------------------|-------|----------------------------------|-----------------------------------|---|
| от т. | до т. | | | |
| 1 | 2 | 3 | 4 | 5 |
| н595У | н597У | 17.98 | - | - |
| н597У | н558У | 31.46 | - | - |
| н558У | н557У | 6.75 | - | - |
| н557У | н596У | 10.63 | - | - |
| н596У | н595У | 31.62 | - | - |

| 3. Сведения о характеристиках уточняемого земельного участка с кадастровым номером 74:39:0205003:74 : | | |
|--|---|--|
| № п/п | Наименование характеристики земельного участка | Значение характеристики |
| 1 | 2 | 3 |
| 1. | Адрес земельного участка | - |
| 1.1. | Сведения о местоположении земельного участка (при отсутствии адреса) в структурированном в соответствии с федеральной информационной адресной системой виде | Российская Федерация, Челябинская область, город Усть-Катав |
| 1.2. | Дополнительные сведения о местоположении земельного участка | Местоположение установлено относительно ориентира, расположенного в границах участка. Почтовый адрес ориентира: обл. Челябинская, г. Усть-Катав, ул. КС Вагоностроитель-2 Кленовая, 22, участок № 330. |
| 2. | Площадь земельного участка \pm величина погрешности определения (вычисления) площади ($P \pm \Delta P$), м ² | 556 \pm 17 |
| 3. | Формула, примененная для вычисления предельной погрешности определения площади земельного участка, с подставленными значениями и итоговые (вычисленные) значения (ΔP), м ² | $\Delta P = 3.5 * M_t * \sqrt{P} = 3.5 * 0.2 * \sqrt{556} = 17$ |
| 4. | Площадь земельного участка согласно сведениям Единого государственного реестра недвижимости (Ркад), м ² | 558 |
| 5. | Оценка расхождения Р и Ркад (Р - Ркад), м ² | 2 |
| 6. | Предельные минимальный и максимальный размеры земельного участка (Рмин и Рмакс), м ² | - - |
| 7. | Вид (виды) разрешенного использования | Для садоводства |
| 7.1. | Дополнительные сведения об использовании земельного участка | - |
| 8. | Кадастровый или иной государственный учетный номер (инвентарный) здания, сооружения, объекта незавершенного строительства, расположенного на земельном участке | - |
| 9. | Сведения о земельных участках (землях общего пользования, территории общего пользования), посредством которых обеспечивается доступ | 74:39:0000000:87 |
| 10. | Иные сведения | - |
| 4. Пояснения к сведениям об уточняемом земельном участке с кадастровым номером 74:39:0205003:74 : | | |
| 1. | - | |

Сведения об уточняемых земельных участках

1. Сведения о характерных точках границы уточняемого земельного участка с кадастровым номером 74:39:0205003:75 :

| Система координат МСК-74 | | | | | Зона № 1 | | |
|--------------------------------------|--|---|--|------------|---|--|----------------------------|
| Обозначение характерных точек границ | Координаты, м | | | | Метод определения координат | Формулы, примененные для расчета средней квадратической погрешности определения координат характерных точек границ (Mt), с подставленными в такие формулы значениями и итоговые (вычисленные) значения Mt, м | Описание закрепления точки |
| | содержатся в Едином государственном реестре недвижимости | | определены в результате выполнения комплексных кадастровых работ | | | | |
| | X | Y | X | Y | | | |
| 1 | 2 | 3 | 4 | 5 | 6 | 7 | 8 |
| н598У | - | - | 582804.95 | 1307616.30 | Метод спутниковых геодезических измерений (определений) | Mt = 0.2 | - |
| н599У | - | - | 582812.11 | 1307631.32 | Метод спутниковых геодезических измерений (определений) | Mt = 0.2 | - |
| н534У | - | - | 582783.24 | 1307644.75 | Метод спутниковых геодезических измерений (определений) | Mt = 0.2 | - |
| н533У | - | - | 582775.22 | 1307629.36 | Метод спутниковых геодезических измерений (определений) | Mt = 0.2 | - |
| н598У | - | - | 582804.95 | 1307616.30 | Метод спутниковых геодезических измерений (определений) | Mt = 0.2 | - |

2. Сведения о частях границ уточняемого земельного участка с кадастровым номером 74:39:0205003:75 :

| Обозначение части границ | | Горизонтальное проложение (S), м | Описание прохождения части границ | Сведения о согласовании местоположения границ (согласовано/спорное) |
|--------------------------|-------|----------------------------------|-----------------------------------|---|
| от т. | до т. | | | |
| 1 | 2 | 3 | 4 | 5 |
| н598У | н599У | 16.64 | - | - |
| н599У | н534У | 31.84 | - | - |
| н534У | н533У | 17.35 | - | - |
| н533У | н598У | 32.47 | - | - |

3. Сведения о характеристиках уточняемого земельного участка с кадастровым номером 74:39:0205003:75 :

| № п/п | Наименование характеристики земельного участка | Значение характеристики |
|-------|--|-------------------------|
| 1 | 2 | 3 |
| 1. | Адрес земельного участка | - |

| 3. Сведения о характеристиках уточняемого земельного участка с кадастровым номером 74:39:0205003:75 : | | |
|--|---|---|
| № п/п | Наименование характеристики земельного участка | Значение характеристики |
| 1 | 2 | 3 |
| 1.1. | Сведения о местоположении земельного участка (при отсутствии адреса) в структурированном в соответствии с федеральной информационной адресной системой виде | Российская Федерация, Челябинская область, город Усть-Катав |
| 1.2. | Дополнительные сведения о местоположении земельного участка | Местоположение установлено относительно ориентира, расположенного в границах участка. Почтовый адрес ориентира: обл. Челябинская, г. Усть-Катав, ул. КС Вагоностроитель-2 Кленовая, дом 4, участок № 339. |
| 2. | Площадь земельного участка \pm величина погрешности определения (вычисления) площади ($P \pm \Delta P$), м ² | 546 \pm 16 |
| 3. | Формула, примененная для вычисления предельной погрешности определения площади земельного участка, с подставленными значениями и итоговые (вычисленные) значения (ΔP), м ² | $\Delta P = 3.5 * M_t * \sqrt{P} = 3.5 * 0.2 * \sqrt{546} = 16$ |
| 4. | Площадь земельного участка согласно сведениям Единого государственного реестра недвижимости (Р _{кад}), м ² | 543 |
| 5. | Оценка расхождения P и Р _{кад} (P - Р _{кад}), м ² | 3 |
| 6. | Предельные минимальный и максимальный размеры земельного участка (P _{мин} и P _{макс}), м ² | - - |
| 7. | Вид (виды) разрешенного использования | Для садоводства |
| 7.1. | Дополнительные сведения об использовании земельного участка | - |
| 8. | Кадастровый или иной государственный учетный номер (инвентарный) здания, сооружения, объекта незавершенного строительства, расположенного на земельном участке | 74:39:0205003:327 |
| 9. | Сведения о земельных участках (землях общего пользования, территории общего пользования), посредством которых обеспечивается доступ | 74:39:0000000:87 |
| 10. | Иные сведения | - |
| 4. Пояснения к сведениям об уточняемом земельном участке с кадастровым номером 74:39:0205003:75 : | | |
| 1. | - | |

Сведения об уточняемых земельных участках

1. Сведения о характерных точках границы уточняемого земельного участка с кадастровым номером 74:39:0205003:76 :

| Система координат МСК-74 | | | | | Зона № 1 | | |
|--------------------------------------|--|---|--|------------|---|--|----------------------------|
| Обозначение характерных точек границ | Координаты, м | | | | Метод определения координат | Формулы, примененные для расчета средней квадратической погрешности определения координат характерных точек границ (Mt), с подставленными в такие формулы значениями и итоговые (вычисленные) значения Mt, м | Описание закрепления точки |
| | содержатся в Едином государственном реестре недвижимости | | определены в результате выполнения комплексных работ кадастровых работ | | | | |
| | X | Y | X | Y | | | |
| 1 | 2 | 3 | 4 | 5 | 6 | 7 | 8 |
| н400У | - | - | 582831.77 | 1307662.99 | Метод спутниковых геодезических измерений (определений) | Mt = 0.2 | - |
| н600У | - | - | 582823.84 | 1307646.83 | Метод спутниковых геодезических измерений (определений) | Mt = 0.2 | - |
| н601У | - | - | 582852.52 | 1307635.80 | Метод спутниковых геодезических измерений (определений) | Mt = 0.2 | - |
| н401У | - | - | 582860.98 | 1307652.98 | Метод спутниковых геодезических измерений (определений) | Mt = 0.2 | - |
| н400У | - | - | 582831.77 | 1307662.99 | Метод спутниковых геодезических измерений (определений) | Mt = 0.2 | - |

2. Сведения о частях границ уточняемого земельного участка с кадастровым номером 74:39:0205003:76 :

| Обозначение части границ | | Горизонтальное проложение (S), м | Описание прохождения части границ | Сведения о согласовании местоположения границ (согласовано/спорное) |
|--------------------------|-------|----------------------------------|-----------------------------------|---|
| от т. | до т. | | | |
| 1 | 2 | 3 | 4 | 5 |
| н400У | н600У | 18.00 | - | - |
| н600У | н601У | 30.73 | - | - |
| н601У | н401У | 19.15 | - | - |
| н401У | н400У | 30.88 | - | - |

3. Сведения о характеристиках уточняемого земельного участка с кадастровым номером 74:39:0205003:76 :

| № п/п | Наименование характеристики земельного участка | Значение характеристики |
|-------|--|-------------------------|
| 1 | 2 | 3 |
| 1. | Адрес земельного участка | - |

| 3. Сведения о характеристиках уточняемого земельного участка с кадастровым номером 74:39:0205003:76 : | | |
|--|---|---|
| № п/п | Наименование характеристики земельного участка | Значение характеристики |
| 1 | 2 | 3 |
| 1.1. | Сведения о местоположении земельного участка (при отсутствии адреса) в структурированном в соответствии с федеральной информационной адресной системой виде | Российская Федерация, Челябинская область, город Усть-Катав |
| 1.2. | Дополнительные сведения о местоположении земельного участка | Местоположение установлено относительно ориентира, расположенного в границах участка. Почтовый адрес ориентира: обл. Челябинская, г. Усть-Катав, ул. КС Вагностроитель-2 Кленовая, дом 23, участок № 341. |
| 2. | Площадь земельного участка \pm величина погрешности определения (вычисления) площади ($P \pm \Delta P$), м2 | 569 \pm 17 |
| 3. | Формула, примененная для вычисления предельной погрешности определения площади земельного участка, с подставленными значениями и итоговые (вычисленные) значения (ΔP), м2 | $\Delta P = 3.5 * M_t * \sqrt{P} = 3.5 * 0.2 * \sqrt{569} = 17$ |
| 4. | Площадь земельного участка согласно сведениям Единого государственного реестра недвижимости (Ркад), м2 | 553 |
| 5. | Оценка расхождения P и Ркад (P - Ркад), м2 | 16 |
| 6. | Предельные минимальный и максимальный размеры земельного участка (Рмин и Рмакс), м2 | - - |
| 7. | Вид (виды) разрешенного использования | Для садоводства |
| 7.1. | Дополнительные сведения об использовании земельного участка | - |
| 8. | Кадастровый или иной государственный учетный номер (инвентарный) здания, сооружения, объекта незавершенного строительства, расположенного на земельном участке | 74:39:0205003:316 |
| 9. | Сведения о земельных участках (землях общего пользования, территории общего пользования), посредством которых обеспечивается доступ | 74:39:0000000:87 |
| 10. | Иные сведения | - |
| 4. Пояснения к сведениям об уточняемом земельном участке с кадастровым номером 74:39:0205003:76 : | | |
| 1. | - | |

Сведения об уточняемых земельных участках

1. Сведения о характерных точках границы уточняемого земельного участка с кадастровым номером 74:39:0205003:77 :

| Система координат МСК-74 | | | | | Зона № 1 | | |
|--------------------------------------|--|---|--|------------|---|--|----------------------------|
| Обозначение характерных точек границ | Координаты, м | | | | Метод определения координат | Формулы, примененные для расчета средней квадратической погрешности определения координат характерных точек границ (Mt), с подставленными в такие формулы значениями и итоговые (вычисленные) значения Mt, м | Описание закрепления точки |
| | содержатся в Едином государственном реестре недвижимости | | определены в результате выполнения комплексных кадастровых работ | | | | |
| | X | Y | X | Y | | | |
| 1 | 2 | 3 | 4 | 5 | 6 | 7 | 8 |
| н597У | - | - | 582884.76 | 1307777.88 | Метод спутниковых геодезических измерений (определений) | Mt = 0.2 | - |
| н602У | - | - | 582892.62 | 1307794.71 | Метод спутниковых геодезических измерений (определений) | Mt = 0.2 | - |
| н559У | - | - | 582864.90 | 1307809.00 | Метод спутниковых геодезических измерений (определений) | Mt = 0.2 | - |
| н558У | - | - | 582857.39 | 1307793.39 | Метод спутниковых геодезических измерений (определений) | Mt = 0.2 | - |
| н597У | - | - | 582884.76 | 1307777.88 | Метод спутниковых геодезических измерений (определений) | Mt = 0.2 | - |

2. Сведения о частях границ уточняемого земельного участка с кадастровым номером 74:39:0205003:77 :

| Обозначение части границ | | Горизонтальное проложение (S), м | Описание прохождения части границ | Сведения о согласовании местоположения границ (согласовано/спорное) |
|--------------------------|-------|----------------------------------|-----------------------------------|---|
| от т. | до т. | | | |
| 1 | 2 | 3 | 4 | 5 |
| н597У | н602У | 18.57 | - | - |
| н602У | н559У | 31.19 | - | - |
| н559У | н558У | 17.32 | - | - |
| н558У | н597У | 31.46 | - | - |

3. Сведения о характеристиках уточняемого земельного участка с кадастровым номером 74:39:0205003:77 :

| № п/п | Наименование характеристики земельного участка | Значение характеристики |
|-------|--|-------------------------|
| 1 | 2 | 3 |
| 1. | Адрес земельного участка | - |

3. Сведения о характеристиках уточняемого земельного участка с кадастровым номером 74:39:0205003:77 :

| № п/п | Наименование характеристики земельного участка | Значение характеристики |
|-------|---|--|
| 1 | 2 | 3 |
| 1.1. | Сведения о местоположении земельного участка (при отсутствии адреса) в структурированном в соответствии с федеральной информационной адресной системой виде | Российская Федерация, Челябинская область, город Усть-Катав |
| 1.2. | Дополнительные сведения о местоположении земельного участка | Местоположение установлено относительно ориентира, расположенного в границах участка. Почтовый адрес ориентира: обл. Челябинская, г. Усть-Катав, ул. КС Вагностроитель-2 Кленовая, 24, участок № 329. |
| 2. | Площадь земельного участка \pm величина погрешности определения (вычисления) площади ($P \pm \Delta P$), м2 | 561 \pm 17 |
| 3. | Формула, примененная для вычисления предельной погрешности определения площади земельного участка, с подставленными значениями и итоговые (вычисленные) значения (ΔP), м2 | $\Delta P = 3.5 * M_t * \sqrt{P} = 3.5 * 0.2 * \sqrt{561} = 17$ |
| 4. | Площадь земельного участка согласно сведениям Единого государственного реестра недвижимости (Ркад), м2 | 575 |
| 5. | Оценка расхождения P и Ркад (P - Ркад), м2 | 14 |
| 6. | Предельные минимальный и максимальный размеры земельного участка (Рмин и Рмакс), м2 | - - |
| 7. | Вид (виды) разрешенного использования | Для садоводства |
| 7.1. | Дополнительные сведения об использовании земельного участка | - |
| 8. | Кадастровый или иной государственный учетный номер (инвентарный) здания, сооружения, объекта незавершенного строительства, расположенного на земельном участке | - |
| 9. | Сведения о земельных участках (землях общего пользования, территории общего пользования), посредством которых обеспечивается доступ | 74:39:0000000:87 |
| 10. | Иные сведения | - |

4. Пояснения к сведениям об уточняемом земельном участке с кадастровым номером 74:39:0205003:77 :

| | |
|----|---|
| 1. | - |
|----|---|

Сведения об уточняемых земельных участках

1. Сведения о характерных точках границы уточняемого земельного участка с кадастровым номером 74:39:0205003:78 :

Система координат МСК-74

Зона № 1

| Обозначение характерных точек границ | Координаты, м | | | | Метод определения координат | Формулы, примененные для расчета средней квадратической погрешности определения координат характерных точек границ (Mt), с подставленными в такие формулы значениями и итоговые (вычисленные) значения Mt, м | Описание закрепления точки |
|--------------------------------------|--|---|--|------------|---|--|----------------------------|
| | содержатся в Едином государственном реестре недвижимости | | определены в результате выполнения комплексных кадастровых работ | | | | |
| | X | Y | X | Y | | | |
| 1 | 2 | 3 | 4 | 5 | 6 | 7 | 8 |
| н602У | - | - | 582892.62 | 1307794.71 | Метод спутниковых геодезических измерений (определений) | Mt = 0.2 | - |
| н603У | - | - | 582903.61 | 1307822.75 | Метод спутниковых геодезических измерений (определений) | Mt = 0.2 | - |
| н604У | - | - | 582903.11 | 1307823.89 | Метод спутниковых геодезических измерений (определений) | Mt = 0.2 | - |
| н560У | - | - | 582870.21 | 1307820.03 | Метод спутниковых геодезических измерений (определений) | Mt = 0.2 | - |
| н559У | - | - | 582864.90 | 1307809.00 | Метод спутниковых геодезических измерений (определений) | Mt = 0.2 | - |
| н602У | - | - | 582892.62 | 1307794.71 | Метод спутниковых геодезических измерений (определений) | Mt = 0.2 | - |

2. Сведения о частях границ уточняемого земельного участка с кадастровым номером 74:39:0205003:78 :

| Обозначение части границ | | Горизонтальное проложение (S), м | Описание прохождения части границ | Сведения о согласовании местоположения границ (согласовано/спорное) |
|--------------------------|-------|----------------------------------|-----------------------------------|---|
| от т. | до т. | | | |
| 1 | 2 | 3 | 4 | 5 |
| н602У | н603У | 30.12 | - | - |
| н603У | н604У | 1.24 | - | - |
| н604У | н560У | 33.13 | - | - |
| н560У | н559У | 12.24 | - | - |
| н559У | н602У | 31.19 | - | - |

| 3. Сведения о характеристиках уточняемого земельного участка с кадастровым номером 74:39:0205003:78 : | | |
|--|---|--|
| № п/п | Наименование характеристики земельного участка | Значение характеристики |
| 1 | 2 | 3 |
| 1. | Адрес земельного участка | - |
| 1.1. | Сведения о местоположении земельного участка (при отсутствии адреса) в структурированном в соответствии с федеральной информационной адресной системой виде | Российская Федерация, Челябинская область, город Усть-Катав |
| 1.2. | Дополнительные сведения о местоположении земельного участка | Местоположение установлено относительно ориентира, расположенного в границах участка. Почтовый адрес ориентира: обл. Челябинская, г. Усть-Катав, ул. КС Вагостроитель-2 Кленовая, дом 26, участок № 328. |
| 2. | Площадь земельного участка \pm величина погрешности определения (вычисления) площади ($P \pm \Delta P$), м ² | 664 \pm 18 |
| 3. | Формула, примененная для вычисления предельной погрешности определения площади земельного участка, с подставленными значениями и итоговые (вычисленные) значения (ΔP), м ² | $\Delta P = 3.5 * M_t * \sqrt{P} = 3.5 * 0.2 * \sqrt{664} = 18$ |
| 4. | Площадь земельного участка согласно сведениям Единого государственного реестра недвижимости (Ркад), м ² | 565 |
| 5. | Оценка расхождения Р и Ркад (Р - Ркад), м ² | 99 |
| 6. | Предельные минимальный и максимальный размеры земельного участка (Рмин и Рмакс), м ² | - - |
| 7. | Вид (виды) разрешенного использования | Для садоводства |
| 7.1. | Дополнительные сведения об использовании земельного участка | - |
| 8. | Кадастровый или иной государственный учетный номер (инвентарный) здания, сооружения, объекта незавершенного строительства, расположенного на земельном участке | 74:39:0205003:246 |
| 9. | Сведения о земельных участках (землях общего пользования, территории общего пользования), посредством которых обеспечивается доступ | 74:39:0000000:87 |
| 10. | Иные сведения | - |
| 4. Пояснения к сведениям об уточняемом земельном участке с кадастровым номером 74:39:0205003:78 : | | |
| 1. | - | |

Сведения об уточняемых земельных участках

1. Сведения о характерных точках границы уточняемого земельного участка с кадастровым номером 74:39:0205003:79 :

| Система координат МСК-74 | | | | | Зона № 1 | | |
|--------------------------------------|--|---|--|------------|---|--|----------------------------|
| Обозначение характерных точек границ | Координаты, м | | | | Метод определения координат | Формулы, примененные для расчета средней квадратической погрешности определения координат характерных точек границ (Mt), с подставленными в такие формулы значениями и итоговые (вычисленные) значения Mt, м | Описание закрепления точки |
| | содержатся в Едином государственном реестре недвижимости | | определены в результате выполнения комплексных кадастровых работ | | | | |
| | X | Y | X | Y | | | |
| 1 | 2 | 3 | 4 | 5 | 6 | 7 | 8 |
| н605У | - | - | 582930.64 | 1307794.44 | Метод спутниковых геодезических измерений (определений) | Mt = 0.2 | - |
| н606У | - | - | 582936.11 | 1307805.54 | Метод спутниковых геодезических измерений (определений) | 0.2 | - |
| н607У | - | - | 582941.10 | 1307815.66 | Метод спутниковых геодезических измерений (определений) | Mt = 0.2 | - |
| н608У | - | - | 582913.09 | 1307826.03 | Метод спутниковых геодезических измерений (определений) | Mt = 0.2 | - |
| н609У | - | - | 582911.17 | 1307824.14 | Метод спутниковых геодезических измерений (определений) | Mt = 0.2 | - |
| н610У | - | - | 582903.65 | 1307808.95 | Метод спутниковых геодезических измерений (определений) | Mt = 0.2 | - |
| н605У | - | - | 582930.64 | 1307794.44 | Метод спутниковых геодезических измерений (определений) | Mt = 0.2 | - |

2. Сведения о частях границ уточняемого земельного участка с кадастровым номером 74:39:0205003:79 :

| Обозначение части границ | | Горизонтальное проложение (S), м | Описание прохождения части границ | Сведения о согласовании местоположения границ (согласовано/спорное) |
|--------------------------|-------|----------------------------------|-----------------------------------|---|
| от т. | до т. | | | |
| 1 | 2 | 3 | 4 | 5 |
| н605У | н606У | 12.37 | - | - |
| н606У | н607У | 11.28 | - | - |
| н607У | н608У | 29.87 | - | - |
| н608У | н609У | 2.69 | - | - |

| 2. Сведения о частях границ уточняемого земельного участка с кадастровым номером 74:39:0205003:79 : | | | | |
|--|---|----------------------------------|--|---|
| Обозначение части границ | | Горизонтальное проложение (S), м | Описание прохождения части границ | Сведения о согласовании местоположения границ (согласовано/спорное) |
| от т. | до т. | | | |
| 1 | 2 | 3 | 4 | 5 |
| н609У | н610У | 16.95 | - | - |
| н610У | н605У | 30.64 | - | - |
| 3. Сведения о характеристиках уточняемого земельного участка с кадастровым номером 74:39:0205003:79 : | | | | |
| № п/п | Наименование характеристики земельного участка | | Значение характеристики | |
| 1 | 2 | | 3 | |
| 1. | Адрес земельного участка | | - | |
| 1.1. | Сведения о местоположении земельного участка (при отсутствии адреса) в структурированном в соответствии с федеральной информационной адресной системой виде | | Российская Федерация, Челябинская область, город Усть-Катав | |
| 1.2. | Дополнительные сведения о местоположении земельного участка | | Местоположение установлено относительно ориентира, расположенного в границах участка. Почтовый адрес ориентира: обл. Челябинская, г. Усть-Катав, ул. КС Вагоностроитель-2 Кленовая, дом 25, участок № 340. | |
| 2. | Площадь земельного участка ± величина погрешности определения (вычисления) площади (P ± ΔP), м ² | | 658 ± 18 | |
| 3. | Формула, примененная для вычисления предельной погрешности определения площади земельного участка, с подставленными значениями и итоговые (вычисленные) значения (ΔP), м ² | | $\Delta P = 3.5 * M_t * \sqrt{P} = 3.5 * 0.2 * \sqrt{658} = 18$ | |
| 4. | Площадь земельного участка согласно сведениям Единого государственного реестра недвижимости (P _{кад}), м ² | | 558 | |
| 5. | Оценка расхождения P и P _{кад} (P - P _{кад}), м ² | | 100 | |
| 6. | Предельные минимальный и максимальный размеры земельного участка (P _{мин} и P _{макс}), м ² | | - - | |
| 7. | Вид (виды) разрешенного использования | | Для садоводства | |
| 7.1. | Дополнительные сведения об использовании земельного участка | | - | |
| 8. | Кадастровый или иной государственный учетный номер (инвентарный) здания, сооружения, объекта незавершенного строительства, расположенного на земельном участке | | - | |
| 9. | Сведения о земельных участках (землях общего пользования, территории общего пользования), посредством которых обеспечивается доступ | | 74:39:0000000:87 | |
| 10. | Иные сведения | | - | |
| 4. Пояснения к сведениям об уточняемом земельном участке с кадастровым номером 74:39:0205003:79 : | | | | |
| 1. | - | | | |

Сведения об уточняемых земельных участках

1. Сведения о характерных точках границы уточняемого земельного участка с кадастровым номером 74:39:0205003:80 :

Система координат МСК-74

Зона № 1

| Обозначение характерных точек границ | Координаты, м | | | | Метод определения координат | Формулы, примененные для расчета средней квадратической погрешности определения координат характерных точек границ (Mt), с подставленными в такие формулы значениями и итоговые (вычисленные) значения Mt, м | Описание закрепления точки |
|--------------------------------------|--|---|--|------------|---|--|----------------------------|
| | содержатся в Едином государственном реестре недвижимости | | определены в результате выполнения комплексных работ кадастровых работ | | | | |
| | X | Y | X | Y | | | |
| 1 | 2 | 3 | 4 | 5 | 6 | 7 | 8 |
| н611У | - | - | 582831.93 | 1307592.21 | Метод спутниковых геодезических измерений (определений) | Mt = 0.2 | - |
| н612У | - | - | 582803.48 | 1307605.20 | Метод спутниковых геодезических измерений (определений) | Mt = 0.2 | - |
| н564У | - | - | 582791.13 | 1307580.15 | Метод спутниковых геодезических измерений (определений) | Mt = 0.2 | - |
| н563У | - | - | 582818.29 | 1307565.54 | Метод спутниковых геодезических измерений (определений) | Mt = 0.2 | - |
| н613У | - | - | 582822.64 | 1307573.76 | Метод спутниковых геодезических измерений (определений) | Mt = 0.2 | - |
| н611У | - | - | 582831.93 | 1307592.21 | Метод спутниковых геодезических измерений (определений) | Mt = 0.2 | - |

2. Сведения о частях границ уточняемого земельного участка с кадастровым номером 74:39:0205003:80 :

| Обозначение части границ | | Горизонтальное проложение (S), м | Описание прохождения части границ | Сведения о согласовании местоположения границ (согласовано/спорное) |
|--------------------------|-------|----------------------------------|-----------------------------------|---|
| от т. | до т. | | | |
| 1 | 2 | 3 | 4 | 5 |
| н611У | н612У | 31.28 | - | - |
| н612У | н564У | 27.93 | - | - |
| н564У | н563У | 30.84 | - | - |
| н563У | н613У | 9.30 | - | - |
| н613У | н611У | 20.66 | - | - |

| 3. Сведения о характеристиках уточняемого земельного участка с кадастровым номером 74:39:0205003:80 : | | |
|--|---|--|
| № п/п | Наименование характеристики земельного участка | Значение характеристики |
| 1 | 2 | 3 |
| 1. | Адрес земельного участка | - |
| 1.1. | Сведения о местоположении земельного участка (при отсутствии адреса) в структурированном в соответствии с федеральной информационной адресной системой виде | Российская Федерация, Челябинская область, город Усть-Катав |
| 1.2. | Дополнительные сведения о местоположении земельного участка | Местоположение установлено относительно ориентира, расположенного в границах участка. Почтовый адрес ориентира: обл. Челябинская, г. Усть-Катав, ул. КС Вагоностроитель-2 Кленовая, 3, участок № 299. |
| 2. | Площадь земельного участка \pm величина погрешности определения (вычисления) площади ($P \pm \Delta P$), м ² | 900 \pm 21 |
| 3. | Формула, примененная для вычисления предельной погрешности определения площади земельного участка, с подставленными значениями и итоговые (вычисленные) значения (ΔP), м ² | $\Delta P = 3.5 * M_t * \sqrt{P} = 3.5 * 0.2 * \sqrt{900} = 21$ |
| 4. | Площадь земельного участка согласно сведениям Единого государственного реестра недвижимости (Ркад), м ² | 800 |
| 5. | Оценка расхождения Р и Ркад (Р - Ркад), м ² | 100 |
| 6. | Предельные минимальный и максимальный размеры земельного участка (Рмин и Рмакс), м ² | - - |
| 7. | Вид (виды) разрешенного использования | Для садоводства |
| 7.1. | Дополнительные сведения об использовании земельного участка | - |
| 8. | Кадастровый или иной государственный учетный номер (инвентарный) здания, сооружения, объекта незавершенного строительства, расположенного на земельном участке | - |
| 9. | Сведения о земельных участках (землях общего пользования, территории общего пользования), посредством которых обеспечивается доступ | 74:39:0000000:87 |
| 10. | Иные сведения | - |
| 4. Пояснения к сведениям об уточняемом земельном участке с кадастровым номером 74:39:0205003:80 : | | |
| 1. | - | |

Сведения об уточняемых земельных участках

1. Сведения о характерных точках границы уточняемого земельного участка с кадастровым номером 74:39:0205003:81 :

Система координат МСК-74

Зона № 1

| Обозначение характерных точек границ | Координаты, м | | | | Метод определения координат | Формулы, примененные для расчета средней квадратической погрешности определения координат характерных точек границ (Mt), с подставленными в такие формулы значениями и итоговые (вычисленные) значения Mt, м | Описание закрепления точки |
|--------------------------------------|--|---|--|------------|---|--|----------------------------|
| | содержатся в Едином государственном реестре недвижимости | | определены в результате выполнения комплексных работ кадастровых работ | | | | |
| | X | Y | X | Y | | | |
| 1 | 2 | 3 | 4 | 5 | 6 | 7 | 8 |
| н599У | - | - | 582812.11 | 1307631.32 | Метод спутниковых геодезических измерений (определений) | Mt = 0.2 | - |
| н614У | - | - | 582820.65 | 1307649.22 | Метод спутниковых геодезических измерений (определений) | Mt = 0.2 | - |
| н537У | - | - | 582792.95 | 1307660.77 | Метод спутниковых геодезических измерений (определений) | Mt = 0.2 | - |
| н530У | - | - | 582785.81 | 1307649.70 | Метод спутниковых геодезических измерений (определений) | Mt = 0.2 | - |
| н534У | - | - | 582783.24 | 1307644.75 | Метод спутниковых геодезических измерений (определений) | Mt = 0.2 | - |
| н599У | - | - | 582812.11 | 1307631.32 | Метод спутниковых геодезических измерений (определений) | Mt = 0.2 | - |

2. Сведения о частях границ уточняемого земельного участка с кадастровым номером 74:39:0205003:81 :

| Обозначение части границ | | Горизонтальное проложение (S), м | Описание прохождения части границ | Сведения о согласовании местоположения границ (согласовано/спорное) |
|--------------------------|-------|----------------------------------|-----------------------------------|---|
| от т. | до т. | | | |
| 1 | 2 | 3 | 4 | 5 |
| н599У | н614У | 19.83 | - | - |
| н614У | н537У | 30.01 | - | - |
| н537У | н530У | 13.17 | - | - |
| н530У | н534У | 5.58 | - | - |
| н534У | н599У | 31.84 | - | - |

| 3. Сведения о характеристиках уточняемого земельного участка с кадастровым номером 74:39:0205003:81 : | | |
|--|---|---|
| № п/п | Наименование характеристики земельного участка | Значение характеристики |
| 1 | 2 | 3 |
| 1. | Адрес земельного участка | - |
| 1.1. | Сведения о местоположении земельного участка (при отсутствии адреса) в структурированном в соответствии с федеральной информационной адресной системой виде | Российская Федерация, Челябинская область, город Усть-Катав |
| 1.2. | Дополнительные сведения о местоположении земельного участка | Местоположение установлено относительно ориентира, расположенного в границах участка. Почтовый адрес ориентира: обл. Челябинская, г. Усть-Катав, ул. КС Вагностроитель-2 Кленовая, 6, участок № 338. |
| 2. | Площадь земельного участка \pm величина погрешности определения (вычисления) площади ($P \pm \Delta P$), м ² | 597 \pm 17 |
| 3. | Формула, примененная для вычисления предельной погрешности определения площади земельного участка, с подставленными значениями и итоговые (вычисленные) значения (ΔP), м ² | $\Delta P = 3.5 * M_t * \sqrt{P} = 3.5 * 0.2 * \sqrt{597} = 17$ |
| 4. | Площадь земельного участка согласно сведениям Единого государственного реестра недвижимости (Ркад), м ² | 600 |
| 5. | Оценка расхождения Р и Ркад (Р - Ркад), м ² | 3 |
| 6. | Предельные минимальный и максимальный размеры земельного участка (Рмин и Рмакс), м ² | - - |
| 7. | Вид (виды) разрешенного использования | Для садоводства |
| 7.1. | Дополнительные сведения об использовании земельного участка | - |
| 8. | Кадастровый или иной государственный учетный номер (инвентарный) здания, сооружения, объекта незавершенного строительства, расположенного на земельном участке | - |
| 9. | Сведения о земельных участках (землях общего пользования, территории общего пользования), посредством которых обеспечивается доступ | 74:39:0000000:87 |
| 10. | Иные сведения | - |
| 4. Пояснения к сведениям об уточняемом земельном участке с кадастровым номером 74:39:0205003:81 : | | |
| 1. | - | |

Сведения об уточняемых земельных участках

1. Сведения о характерных точках границы уточняемого земельного участка с кадастровым номером 74:39:0205003:82 :

| Система координат МСК-74 | | | | | Зона № 1 | | |
|--------------------------------------|--|---|--|------------|---|--|----------------------------|
| Обозначение характерных точек границ | Координаты, м | | | | Метод определения координат | Формулы, примененные для расчета средней квадратической погрешности определения координат характерных точек границ (Mt), с подставленными в такие формулы значениями и итоговые (вычисленные) значения Mt, м | Описание закрепления точки |
| | содержатся в Едином государственном реестре недвижимости | | определены в результате выполнения комплексных работ кадастровых работ | | | | |
| | X | Y | X | Y | | | |
| 1 | 2 | 3 | 4 | 5 | 6 | 7 | 8 |
| н600У | - | - | 582823.84 | 1307646.83 | Метод спутниковых геодезических измерений (определений) | Mt = 0.2 | - |
| н468У | - | - | 582816.36 | 1307631.33 | Метод спутниковых геодезических измерений (определений) | Mt = 0.2 | - |
| н471У | - | - | 582844.08 | 1307618.65 | Метод спутниковых геодезических измерений (определений) | Mt = 0.2 | - |
| н601У | - | - | 582852.52 | 1307635.80 | Метод спутниковых геодезических измерений (определений) | Mt = 0.2 | - |
| н600У | - | - | 582823.84 | 1307646.83 | Метод спутниковых геодезических измерений (определений) | Mt = 0.2 | - |

2. Сведения о частях границ уточняемого земельного участка с кадастровым номером 74:39:0205003:82 :

| Обозначение части границ | | Горизонтальное проложение (S), м | Описание прохождения части границ | Сведения о согласовании местоположения границ (согласовано/спорное) |
|--------------------------|-------|----------------------------------|-----------------------------------|---|
| от т. | до т. | | | |
| 1 | 2 | 3 | 4 | 5 |
| н600У | н468У | 17.21 | - | - |
| н468У | н471У | 30.48 | - | - |
| н471У | н601У | 19.11 | - | - |
| н601У | н600У | 30.73 | - | - |

3. Сведения о характеристиках уточняемого земельного участка с кадастровым номером 74:39:0205003:82 :

| № п/п | Наименование характеристики земельного участка | Значение характеристики |
|-------|--|-------------------------|
| 1 | 2 | 3 |
| 1. | Адрес земельного участка | - |

| 3. Сведения о характеристиках уточняемого земельного участка с кадастровым номером 74:39:0205003:82 : | | |
|--|---|---|
| № п/п | Наименование характеристики земельного участка | Значение характеристики |
| 1 | 2 | 3 |
| 1.1. | Сведения о местоположении земельного участка (при отсутствии адреса) в структурированном в соответствии с федеральной информационной адресной системой виде | Российская Федерация, Челябинская область, город Усть-Катав |
| 1.2. | Дополнительные сведения о местоположении земельного участка | Местоположение установлено относительно ориентира, расположенного в границах участка. Почтовый адрес ориентира: обл. Челябинская, г. Усть-Катав, ул. КС Вагностроитель-2 Кленовая, 7, участок № 349. |
| 2. | Площадь земельного участка \pm величина погрешности определения (вычисления) площади ($P \pm \Delta P$), м2 | 555 \pm 16 |
| 3. | Формула, примененная для вычисления предельной погрешности определения площади земельного участка, с подставленными значениями и итоговые (вычисленные) значения (ΔP), м2 | $\Delta P = 3.5 * M_t * \sqrt{P} = 3.5 * 0.2 * \sqrt{555} = 16$ |
| 4. | Площадь земельного участка согласно сведениям Единого государственного реестра недвижимости (Ркад), м2 | 558 |
| 5. | Оценка расхождения Р и Ркад (Р - Ркад), м2 | 3 |
| 6. | Предельные минимальный и максимальный размеры земельного участка (Рмин и Рмакс), м2 | - - |
| 7. | Вид (виды) разрешенного использования | Для садоводства |
| 7.1. | Дополнительные сведения об использовании земельного участка | - |
| 8. | Кадастровый или иной государственный учетный номер (инвентарный) здания, сооружения, объекта незавершенного строительства, расположенного на земельном участке | 74:39:0205003:342 |
| 9. | Сведения о земельных участках (землях общего пользования, территории общего пользования), посредством которых обеспечивается доступ | 74:39:0000000:87 |
| 10. | Иные сведения | - |
| 4. Пояснения к сведениям об уточняемом земельном участке с кадастровым номером 74:39:0205003:82 : | | |
| 1. | - | |

Сведения об уточняемых земельных участках

1. Сведения о характерных точках границы уточняемого земельного участка с кадастровым номером 74:39:0205003:83 :

Система координат МСК-74

Зона № 1

| Обозначение характерных точек границ | Координаты, м | | | | Метод определения координат | Формулы, примененные для расчета средней квадратической погрешности определения координат характерных точек границ (Mt), с подставленными в такие формулы значениями и итоговые (вычисленные) значения Mt, м | Описание закрепления точки |
|--------------------------------------|--|---|--|------------|---|--|----------------------------|
| | содержатся в Едином государственном реестре недвижимости | | определены в результате выполнения комплексных работ кадастровых работ | | | | |
| | X | Y | X | Y | | | |
| 1 | 2 | 3 | 4 | 5 | 6 | 7 | 8 |
| н614У | - | - | 582820.65 | 1307649.22 | Метод спутниковых геодезических измерений (определений) | Mt = 0.2 | - |
| н567У | - | - | 582828.75 | 1307665.31 | Метод спутниковых геодезических измерений (определений) | Mt = 0.2 | - |
| н541У | - | - | 582802.74 | 1307676.95 | Метод спутниковых геодезических измерений (определений) | Mt = 0.2 | - |
| н538У | - | - | 582801.59 | 1307674.18 | Метод спутниковых геодезических измерений (определений) | Mt = 0.2 | - |
| н537У | - | - | 582792.95 | 1307660.77 | Метод спутниковых геодезических измерений (определений) | Mt = 0.2 | - |
| н614У | - | - | 582820.65 | 1307649.22 | Метод спутниковых геодезических измерений (определений) | Mt = 0.2 | - |

2. Сведения о частях границ уточняемого земельного участка с кадастровым номером 74:39:0205003:83 :

| Обозначение части границ | | Горизонтальное проложение (S), м | Описание прохождения части границ | Сведения о согласовании местоположения границ (согласовано/спорное) |
|--------------------------|-------|----------------------------------|-----------------------------------|---|
| от т. | до т. | | | |
| 1 | 2 | 3 | 4 | 5 |
| н614У | н567У | 18.01 | - | - |
| н567У | н541У | 28.50 | - | - |
| н541У | н538У | 3.00 | - | - |
| н538У | н537У | 15.95 | - | - |
| н537У | н614У | 30.01 | - | - |

| 3. Сведения о характеристиках уточняемого земельного участка с кадастровым номером 74:39:0205003:83 : | | |
|--|---|--|
| № п/п | Наименование характеристики земельного участка | Значение характеристики |
| 1 | 2 | 3 |
| 1. | Адрес земельного участка | - |
| 1.1. | Сведения о местоположении земельного участка (при отсутствии адреса) в структурированном в соответствии с федеральной информационной адресной системой виде | Российская Федерация, Челябинская область, город Усть-Катав |
| 1.2. | Дополнительные сведения о местоположении земельного участка | обл. Челябинская, г. Усть-Катав, ул. КС Вагоностроитель-2 Кленовая, 8, участок № 337 |
| 2. | Площадь земельного участка \pm величина погрешности определения (вычисления) площади ($P \pm \Delta P$), м ² | 533 \pm 16 |
| 3. | Формула, примененная для вычисления предельной погрешности определения площади земельного участка, с подставленными значениями и итоговые (вычисленные) значения (ΔP), м ² | $\Delta P = 3.5 * M_t * \sqrt{P} = 3.5 * 0.2 * \sqrt{533} = 16$ |
| 4. | Площадь земельного участка согласно сведениям Единого государственного реестра недвижимости (Ркад), м ² | 558 |
| 5. | Оценка расхождения P и Ркад (P - Ркад), м ² | 25 |
| 6. | Предельные минимальный и максимальный размеры земельного участка (Рмин и Рмакс), м ² | - - |
| 7. | Вид (виды) разрешенного использования | Для садоводства |
| 7.1. | Дополнительные сведения об использовании земельного участка | - |
| 8. | Кадастровый или иной государственный учетный номер (инвентарный) здания, сооружения, объекта незавершенного строительства, расположенного на земельном участке | - |
| 9. | Сведения о земельных участках (землях общего пользования, территории общего пользования), посредством которых обеспечивается доступ | 74:39:0000000:87 |
| 10. | Иные сведения | - |
| 4. Пояснения к сведениям об уточняемом земельном участке с кадастровым номером 74:39:0205003:83 : | | |
| 1. | - | |

Сведения об уточняемых земельных участках

1. Сведения о характерных точках границы уточняемого земельного участка с кадастровым номером 74:39:0205003:84 :

Система координат МСК-74

Зона № 1

| Обозначение характерных точек границ | Координаты, м | | | | Метод определения координат | Формулы, примененные для расчета средней квадратической погрешности определения координат характерных точек границ (Mt), с подставленными в такие формулы значениями и итоговые (вычисленные) значения Mt, м | Описание закрепления точки |
|--------------------------------------|--|---|--|------------|---|--|----------------------------|
| | содержатся в Едином государственном реестре недвижимости | | определены в результате выполнения комплексных работ кадастровых работ | | | | |
| | X | Y | X | Y | | | |
| 1 | 2 | 3 | 4 | 5 | 6 | 7 | 8 |
| н615У | - | - | 582887.78 | 1307775.78 | Метод спутниковых геодезических измерений (определений) | Mt = 0.2 | - |
| н569У | - | - | 582881.31 | 1307761.44 | Метод спутниковых геодезических измерений (определений) | Mt = 0.2 | - |
| н573У | - | - | 582906.62 | 1307745.66 | Метод спутниковых геодезических измерений (определений) | Mt = 0.2 | - |
| н616У | - | - | 582909.76 | 1307752.04 | Метод спутниковых геодезических измерений (определений) | Mt = 0.2 | - |
| н617У | - | - | 582915.41 | 1307763.50 | Метод спутниковых геодезических измерений (определений) | Mt = 0.2 | - |
| н615У | - | - | 582887.78 | 1307775.78 | Метод спутниковых геодезических измерений (определений) | Mt = 0.2 | - |

2. Сведения о частях границ уточняемого земельного участка с кадастровым номером 74:39:0205003:84 :

| Обозначение части границ | | Горизонтальное проложение (S), м | Описание прохождения части границ | Сведения о согласовании местоположения границ (согласовано/спорное) |
|--------------------------|-------|----------------------------------|-----------------------------------|---|
| от т. | до т. | | | |
| 1 | 2 | 3 | 4 | 5 |
| н615У | н569У | 15.73 | - | - |
| н569У | н573У | 29.83 | - | - |
| н573У | н616У | 7.11 | - | - |
| н616У | н617У | 12.78 | - | - |
| н617У | н615У | 30.24 | - | - |

| 3. Сведения о характеристиках уточняемого земельного участка с кадастровым номером 74:39:0205003:84 : | | |
|--|---|---|
| № п/п | Наименование характеристики земельного участка | Значение характеристики |
| 1 | 2 | 3 |
| 1. | Адрес земельного участка | - |
| 1.1. | Сведения о местоположении земельного участка (при отсутствии адреса) в структурированном в соответствии с федеральной информационной адресной системой виде | Российская Федерация, Челябинская область, город Усть-Катав |
| 1.2. | Дополнительные сведения о местоположении земельного участка | Местоположение установлено относительно ориентира, расположенного в границах участка. Почтовый адрес ориентира: обл. Челябинская, г. Усть-Катав, ул. КС Вагностроитель-2 Кленовая, 9, участок № 348. |
| 2. | Площадь земельного участка \pm величина погрешности определения (вычисления) площади ($P \pm \Delta P$), м ² | 533 \pm 16 |
| 3. | Формула, примененная для вычисления предельной погрешности определения площади земельного участка, с подставленными значениями и итоговые (вычисленные) значения (ΔP), м ² | $\Delta P = 3.5 * M_t * \sqrt{P} = 3.5 * 0.2 * \sqrt{533} = 16$ |
| 4. | Площадь земельного участка согласно сведениям Единого государственного реестра недвижимости (Ркад), м ² | 558 |
| 5. | Оценка расхождения Р и Ркад (Р - Ркад), м ² | 25 |
| 6. | Предельные минимальный и максимальный размеры земельного участка (Рмин и Рмакс), м ² | - - |
| 7. | Вид (виды) разрешенного использования | Для садоводства |
| 7.1. | Дополнительные сведения об использовании земельного участка | - |
| 8. | Кадастровый или иной государственный учетный номер (инвентарный) здания, сооружения, объекта незавершенного строительства, расположенного на земельном участке | - |
| 9. | Сведения о земельных участках (землях общего пользования, территории общего пользования), посредством которых обеспечивается доступ | 74:39:0000000:87 |
| 10. | Иные сведения | - |
| 4. Пояснения к сведениям об уточняемом земельном участке с кадастровым номером 74:39:0205003:84 : | | |
| 1. | - | |

Сведения об уточняемых земельных участках

1. Сведения о характерных точках границы уточняемого земельного участка с кадастровым номером 74:39:0205003:85 :

| Система координат МСК-74 | | | | | Зона № 1 | | |
|--------------------------------------|--|---|--|------------|---|--|----------------------------|
| Обозначение характерных точек границ | Координаты, м | | | | Метод определения координат | Формулы, примененные для расчета средней квадратической погрешности определения координат характерных точек границ (Mt), с подставленными в такие формулы значениями и итоговые (вычисленные) значения Mt, м | Описание закрепления точки |
| | содержатся в Едином государственном реестре недвижимости | | определены в результате выполнения комплексных кадастровых работ | | | | |
| | X | Y | X | Y | | | |
| 1 | 2 | 3 | 4 | 5 | 6 | 7 | 8 |
| н431У | - | - | 582738.80 | 1307679.81 | Метод спутниковых геодезических измерений (определений) | Mt = 0.2 | - |
| н430У | - | - | 582745.79 | 1307698.98 | Метод спутниковых геодезических измерений (определений) | Mt = 0.2 | - |
| н618У | - | - | 582746.91 | 1307702.85 | Метод спутниковых геодезических измерений (определений) | Mt = 0.2 | - |
| н619У | - | - | 582726.28 | 1307725.28 | Метод спутниковых геодезических измерений (определений) | Mt = 0.2 | - |
| н620У | - | - | 582722.77 | 1307714.92 | Метод спутниковых геодезических измерений (определений) | Mt = 0.2 | - |
| н621У | - | - | 582721.96 | 1307707.76 | Метод спутниковых геодезических измерений (определений) | Mt = 0.2 | - |
| н622У | - | - | 582734.49 | 1307682.06 | Метод спутниковых геодезических измерений (определений) | Mt = 0.2 | - |
| н431У | - | - | 582738.80 | 1307679.81 | Метод спутниковых геодезических измерений (определений) | Mt = 0.2 | - |

2. Сведения о частях границ уточняемого земельного участка с кадастровым номером 74:39:0205003:85 :

| Обозначение части границ | | Горизонтальное проложение (S), м | Описание прохождения части границ | Сведения о согласовании местоположения границ (согласовано/спорное) |
|--------------------------|-------|----------------------------------|-----------------------------------|---|
| от т. | до т. | | | |
| 1 | 2 | 3 | 4 | 5 |
| н431У | н430У | 20.40 | - | - |

| 2. Сведения о частях границ уточняемого земельного участка с кадастровым номером 74:39:0205003:85 : | | | | |
|--|---|--|-----------------------------------|---|
| Обозначение части границ | | Горизонтальное проложение (S), м | Описание прохождения части границ | Сведения о согласовании местоположения границ (согласовано/спорное) |
| от т. | до т. | | | |
| 1 | 2 | 3 | 4 | 5 |
| н430У | н618У | 4.03 | - | - |
| н618У | н619У | 30.47 | - | - |
| н619У | н620У | 10.94 | - | - |
| н620У | н621У | 7.21 | - | - |
| н621У | н622У | 28.59 | - | - |
| н622У | н431У | 4.86 | - | - |
| 3. Сведения о характеристиках уточняемого земельного участка с кадастровым номером 74:39:0205003:85 : | | | | |
| № п/п | Наименование характеристики земельного участка | Значение характеристики | | |
| 1 | 2 | 3 | | |
| 1. | Адрес земельного участка | - | | |
| 1.1. | Сведения о местоположении земельного участка (при отсутствии адреса) в структурированном в соответствии с федеральной информационной адресной системой виде | Российская Федерация, Челябинская область, город Усть-Катав | | |
| 1.2. | Дополнительные сведения о местоположении земельного участка | Местоположение установлено относительно ориентира, расположенного в границах участка. Почтовый адрес ориентира: обл. Челябинская, г. Усть-Катав, ул. КС Вагоностроитель-2 Короткая, 1-а. | | |
| 2. | Площадь земельного участка ± величина погрешности определения (вычисления) площади (P ± ΔP), м2 | 589 ± 17 | | |
| 3. | Формула, примененная для вычисления предельной погрешности определения площади земельного участка, с подставленными значениями и итоговые (вычисленные) значения (ΔP), м2 | $\Delta P = 3.5 * M_t * \sqrt{P} = 3.5 * 0.2 * \sqrt{589} = 17$ | | |
| 4. | Площадь земельного участка согласно сведениям Единого государственного реестра недвижимости (P _{кад}), м2 | 550 | | |
| 5. | Оценка расхождения P и P _{кад} (P - P _{кад}), м2 | 39 | | |
| 6. | Предельные минимальный и максимальный размеры земельного участка (P _{мин} и P _{макс}), м2 | - | | |
| 7. | Вид (виды) разрешенного использования | Для садоводства | | |
| 7.1. | Дополнительные сведения об использовании земельного участка | - | | |
| 8. | Кадастровый или иной государственный учетный номер (инвентарный) здания, сооружения, объекта незавершенного строительства, расположенного на земельном участке | - | | |
| 9. | Сведения о земельных участках (землях общего пользования, территории общего пользования), посредством которых обеспечивается доступ | 74:39:0000000:87 | | |
| 10. | Иные сведения | - | | |
| 4. Пояснения к сведениям об уточняемом земельном участке с кадастровым номером 74:39:0205003:85 : | | | | |
| 1. | - | | | |

Сведения об уточняемых земельных участках

1. Сведения о характерных точках границы уточняемого земельного участка с кадастровым номером 74:39:0205003:86 :

Система координат МСК-74

Зона № 1

| Обозначение характерных точек границ | Координаты, м | | | | Метод определения координат | Формулы, примененные для расчета средней квадратической погрешности определения координат характерных точек границ (Mt), с подставленными в такие формулы значениями и итоговые (вычисленные) значения Mt, м | Описание закрепления точки |
|--------------------------------------|--|---|--|------------|---|--|----------------------------|
| | содержатся в Едином государственном реестре недвижимости | | определены в результате выполнения комплексных работ кадастровых работ | | | | |
| | X | Y | X | Y | | | |
| 1 | 2 | 3 | 4 | 5 | 6 | 7 | 8 |
| н377У | - | - | 582764.05 | 1307734.83 | Метод спутниковых геодезических измерений (определений) | Mt = 0.2 | - |
| н381У | - | - | 582741.33 | 1307759.73 | Метод спутниковых геодезических измерений (определений) | Mt = 0.2 | - |
| н623У | - | - | 582734.33 | 1307743.40 | Метод спутниковых геодезических измерений (определений) | Mt = 0.2 | - |
| н546У | - | - | 582755.23 | 1307718.90 | Метод спутниковых геодезических измерений (определений) | Mt = 0.2 | - |
| н545У | - | - | 582761.78 | 1307730.39 | Метод спутниковых геодезических измерений (определений) | Mt = 0.2 | - |
| н377У | - | - | 582764.05 | 1307734.83 | Метод спутниковых геодезических измерений (определений) | Mt = 0.2 | - |

2. Сведения о частях границ уточняемого земельного участка с кадастровым номером 74:39:0205003:86 :

| Обозначение части границ | | Горизонтальное проложение (S), м | Описание прохождения части границ | Сведения о согласовании местоположения границ (согласовано/спорное) |
|--------------------------|-------|----------------------------------|-----------------------------------|---|
| от т. | до т. | | | |
| 1 | 2 | 3 | 4 | 5 |
| н377У | н381У | 33.71 | - | - |
| н381У | н623У | 17.77 | - | - |
| н623У | н546У | 32.20 | - | - |
| н546У | н545У | 13.23 | - | - |
| н545У | н377У | 4.99 | - | - |

| 3. Сведения о характеристиках уточняемого земельного участка с кадастровым номером 74:39:0205003:86 : | | |
|--|---|--|
| № п/п | Наименование характеристики земельного участка | Значение характеристики |
| 1 | 2 | 3 |
| 1. | Адрес земельного участка | - |
| 1.1. | Сведения о местоположении земельного участка (при отсутствии адреса) в структурированном в соответствии с федеральной информационной адресной системой виде | Российская Федерация, Челябинская область, город Усть-Катав |
| 1.2. | Дополнительные сведения о местоположении земельного участка | Местоположение установлено относительно ориентира, расположенного в границах участка. Почтовый адрес ориентира: обл. Челябинская, г. Усть-Катав, ул. КС Вагностроитель-2 Короткая, участок 312. |
| 2. | Площадь земельного участка \pm величина погрешности определения (вычисления) площади ($P \pm \Delta P$), м ² | 549 \pm 16 |
| 3. | Формула, примененная для вычисления предельной погрешности определения площади земельного участка, с подставленными значениями и итоговые (вычисленные) значения (ΔP), м ² | $\Delta P = 3.5 * M_t * \sqrt{P} = 3.5 * 0.2 * \sqrt{549} = 16$ |
| 4. | Площадь земельного участка согласно сведениям Единого государственного реестра недвижимости (Ркад), м ² | 558 |
| 5. | Оценка расхождения Р и Ркад ($P - P_{кад}$), м ² | 9 |
| 6. | Предельные минимальный и максимальный размеры земельного участка ($P_{мин}$ и $P_{макс}$), м ² | - - |
| 7. | Вид (виды) разрешенного использования | Для садоводства |
| 7.1. | Дополнительные сведения об использовании земельного участка | - |
| 8. | Кадастровый или иной государственный учетный номер (инвентарный) здания, сооружения, объекта незавершенного строительства, расположенного на земельном участке | 74:39:0205001:352 |
| 9. | Сведения о земельных участках (землях общего пользования, территории общего пользования), посредством которых обеспечивается доступ | 74:39:0000000:87 |
| 10. | Иные сведения | - |
| 4. Пояснения к сведениям об уточняемом земельном участке с кадастровым номером 74:39:0205003:86 : | | |
| 1. | - | |

Сведения об уточняемых земельных участках

1. Сведения о характерных точках границы уточняемого земельного участка с кадастровым номером 74:39:0205003:87 :

| Система координат МСК-74 | | | | | Зона № 1 | | |
|--------------------------------------|--|---|--|------------|---|--|----------------------------|
| Обозначение характерных точек границ | Координаты, м | | | | Метод определения координат | Формулы, примененные для расчета средней квадратической погрешности определения координат характерных точек границ (Mt), с подставленными в такие формулы значениями и итоговые (вычисленные) значения Mt, м | Описание закрепления точки |
| | содержатся в Едином государственном реестре недвижимости | | определены в результате выполнения комплексных работ кадастровых работ | | | | |
| | X | Y | X | Y | | | |
| 1 | 2 | 3 | 4 | 5 | 6 | 7 | 8 |
| н624У | - | - | 582765.46 | 1307825.26 | Метод спутниковых геодезических измерений (определений) | Mt = 0.2 | - |
| н625У | - | - | 582746.56 | 1307843.18 | Метод спутниковых геодезических измерений (определений) | Mt = 0.2 | - |
| н626У | - | - | 582717.43 | 1307832.94 | Метод спутниковых геодезических измерений (определений) | Mt = 0.2 | - |
| н627У | - | - | 582729.42 | 1307825.55 | Метод спутниковых геодезических измерений (определений) | 0.2 | - |
| н628У | - | - | 582757.71 | 1307808.10 | Метод спутниковых геодезических измерений (определений) | Mt = 0.2 | - |
| н624У | - | - | 582765.46 | 1307825.26 | Метод спутниковых геодезических измерений (определений) | Mt = 0.2 | - |

2. Сведения о частях границ уточняемого земельного участка с кадастровым номером 74:39:0205003:87 :

| Обозначение части границ | | Горизонтальное проложение (S), м | Описание прохождения части границ | Сведения о согласовании местоположения границ (согласовано/спорное) |
|--------------------------|-------|----------------------------------|-----------------------------------|---|
| от т. | до т. | | | |
| 1 | 2 | 3 | 4 | 5 |
| н624У | н625У | 26.04 | - | - |
| н625У | н626У | 30.88 | - | - |
| н626У | н627У | 14.08 | - | - |
| н627У | н628У | 33.24 | - | - |
| н628У | н624У | 18.83 | - | - |

| 3. Сведения о характеристиках уточняемого земельного участка с кадастровым номером 74:39:0205003:87 : | | |
|--|---|---|
| № п/п | Наименование характеристики земельного участка | Значение характеристики |
| 1 | 2 | 3 |
| 1. | Адрес земельного участка | - |
| 1.1. | Сведения о местоположении земельного участка (при отсутствии адреса) в структурированном в соответствии с федеральной информационной адресной системой виде | Российская Федерация, Челябинская область, город Усть-Катав |
| 1.2. | Дополнительные сведения о местоположении земельного участка | Местоположение установлено относительно ориентира, расположенного в границах участка. Почтовый адрес ориентира: обл. Челябинская, г. Усть-Катав, ул. КС Вагостроитель-2 Короткая, 10, участок № 321-а. |
| 2. | Площадь земельного участка ± величина погрешности определения (вычисления) площади ($P \pm \Delta P$), м ² | 800 ± 20 |
| 3. | Формула, примененная для вычисления предельной погрешности определения площади земельного участка, с подставленными значениями и итоговые (вычисленные) значения (ΔP), м ² | $\Delta P = 3.5 * M_t * \sqrt{P} = 3.5 * 0.2 * \sqrt{800} = 20$ |
| 4. | Площадь земельного участка согласно сведениям Единого государственного реестра недвижимости (Ркад), м ² | 700 |
| 5. | Оценка расхождения Р и Ркад (Р - Ркад), м ² | 100 |
| 6. | Предельные минимальный и максимальный размеры земельного участка (Рмин и Рмакс), м ² | - - |
| 7. | Вид (виды) разрешенного использования | Для садоводства |
| 7.1. | Дополнительные сведения об использовании земельного участка | - |
| 8. | Кадастровый или иной государственный учетный номер (инвентарный) здания, сооружения, объекта незавершенного строительства, расположенного на земельном участке | - |
| 9. | Сведения о земельных участках (землях общего пользования, территории общего пользования), посредством которых обеспечивается доступ | 74:39:0000000:87 |
| 10. | Иные сведения | - |
| 4. Пояснения к сведениям об уточняемом земельном участке с кадастровым номером 74:39:0205003:87 : | | |
| 1. | - | |

Сведения об уточняемых земельных участках

1. Сведения о характерных точках границы уточняемого земельного участка с кадастровым номером 74:39:0205003:89 :

| Система координат МСК-74 | | | | | Зона № 1 | | |
|--------------------------------------|--|---|--|------------|---|--|----------------------------|
| Обозначение характерных точек границ | Координаты, м | | | | Метод определения координат | Формулы, примененные для расчета средней квадратической погрешности определения координат характерных точек границ (Mt), с подставленными в такие формулы значениями и итоговые (вычисленные) значения Mt, м | Описание закрепления точки |
| | содержатся в Едином государственном реестре недвижимости | | определены в результате выполнения комплексных кадастровых работ | | | | |
| | X | Y | X | Y | | | |
| 1 | 2 | 3 | 4 | 5 | 6 | 7 | 8 |
| н629У | - | - | 582738.70 | 1307765.10 | Метод спутниковых геодезических измерений (определений) | Mt = 0.2 | - |
| н630У | - | - | 582697.44 | 1307786.17 | Метод спутниковых геодезических измерений (определений) | Mt = 0.2 | - |
| н631У | - | - | 582702.00 | 1307759.75 | Метод спутниковых геодезических измерений (определений) | Mt = 0.2 | - |
| н632У | - | - | 582731.44 | 1307747.89 | Метод спутниковых геодезических измерений (определений) | Mt = 0.2 | - |
| н629У | - | - | 582738.70 | 1307765.10 | Метод спутниковых геодезических измерений (определений) | Mt = 0.2 | - |

2. Сведения о частях границ уточняемого земельного участка с кадастровым номером 74:39:0205003:89 :

| Обозначение части границ | | Горизонтальное проложение (S), м | Описание прохождения части границ | Сведения о согласовании местоположения границ (согласовано/спорное) |
|--------------------------|-------|----------------------------------|-----------------------------------|---|
| от т. | до т. | | | |
| 1 | 2 | 3 | 4 | 5 |
| н629У | н630У | 46.33 | - | - |
| н630У | н631У | 26.81 | - | - |
| н631У | н632У | 31.74 | - | - |
| н632У | н629У | 18.68 | - | - |

3. Сведения о характеристиках уточняемого земельного участка с кадастровым номером 74:39:0205003:89 :

| № п/п | Наименование характеристики земельного участка | Значение характеристики |
|-------|--|-------------------------|
| 1 | 2 | 3 |
| 1. | Адрес земельного участка | - |

| 3. Сведения о характеристиках уточняемого земельного участка с кадастровым номером 74:39:0205003:89 : | | |
|--|---|---|
| № п/п | Наименование характеристики земельного участка | Значение характеристики |
| 1 | 2 | 3 |
| 1.1. | Сведения о местоположении земельного участка (при отсутствии адреса) в структурированном в соответствии с федеральной информационной адресной системой виде | Российская Федерация, Челябинская область, город Усть-Катав |
| 1.2. | Дополнительные сведения о местоположении земельного участка | Местоположение установлено относительно ориентира, расположенного в границах участка. Почтовый адрес ориентира: обл. Челябинская, г. Усть-Катав, ул. КС Вагностроитель-2 Короткая, 4, участок № 319. |
| 2. | Площадь земельного участка \pm величина погрешности определения (вычисления) площади ($P \pm \Delta P$), м2 | 793 \pm 20 |
| 3. | Формула, примененная для вычисления предельной погрешности определения площади земельного участка, с подставленными значениями и итоговые (вычисленные) значения (ΔP), м2 | $\Delta P = 3.5 * M_t * \sqrt{P} = 3.5 * 0.2 * \sqrt{793} = 20$ |
| 4. | Площадь земельного участка согласно сведениям Единого государственного реестра недвижимости (Ркад), м2 | 836 |
| 5. | Оценка расхождения Р и Ркад (Р - Ркад), м2 | 43 |
| 6. | Предельные минимальный и максимальный размеры земельного участка (Рмин и Рмакс), м2 | - - |
| 7. | Вид (виды) разрешенного использования | Для садоводства |
| 7.1. | Дополнительные сведения об использовании земельного участка | - |
| 8. | Кадастровый или иной государственный учетный номер (инвентарный) здания, сооружения, объекта незавершенного строительства, расположенного на земельном участке | - |
| 9. | Сведения о земельных участках (землях общего пользования, территории общего пользования), посредством которых обеспечивается доступ | 74:39:0000000:87 |
| 10. | Иные сведения | - |
| 4. Пояснения к сведениям об уточняемом земельном участке с кадастровым номером 74:39:0205003:89 : | | |
| 1. | - | |

Сведения об уточняемых земельных участках

1. Сведения о характерных точках границы уточняемого земельного участка с кадастровым номером 74:39:0205003:90 :

Система координат МСК-74

Зона № 1

| Обозначение характерных точек границ | Координаты, м | | | | Метод определения координат | Формулы, примененные для расчета средней квадратической погрешности определения координат характерных точек границ (Mt), с подставленными в такие формулы значениями и итоговые (вычисленные) значения Mt, м | Описание закрепления точки |
|--------------------------------------|--|---|--|------------|---|--|----------------------------|
| | содержатся в Едином государственном реестре недвижимости | | определены в результате выполнения комплексных работ кадастровых работ | | | | |
| | X | Y | X | Y | | | |
| 1 | 2 | 3 | 4 | 5 | 6 | 7 | 8 |
| н379У | - | - | 582769.38 | 1307748.91 | Метод спутниковых геодезических измерений (определений) | Mt = 0.2 | - |
| н403У | - | - | 582775.97 | 1307760.11 | Метод спутниковых геодезических измерений (определений) | Mt = 0.2 | - |
| н460У | - | - | 582779.96 | 1307766.90 | Метод спутниковых геодезических измерений (определений) | Mt = 0.2 | - |
| н464У | - | - | 582755.45 | 1307792.06 | Метод спутниковых геодезических измерений (определений) | Mt = 0.2 | - |
| н380У | - | - | 582748.92 | 1307777.23 | Метод спутниковых геодезических измерений (определений) | Mt = 0.2 | - |
| н379У | - | - | 582769.38 | 1307748.91 | Метод спутниковых геодезических измерений (определений) | Mt = 0.2 | - |

2. Сведения о частях границ уточняемого земельного участка с кадастровым номером 74:39:0205003:90 :

| Обозначение части границ | | Горизонтальное проложение (S), м | Описание прохождения части границ | Сведения о согласовании местоположения границ (согласовано/спорное) |
|--------------------------|-------|----------------------------------|-----------------------------------|---|
| от т. | до т. | | | |
| 1 | 2 | 3 | 4 | 5 |
| н379У | н403У | 12.99 | - | - |
| н403У | н460У | 7.88 | - | - |
| н460У | н464У | 35.13 | - | - |
| н464У | н380У | 16.20 | - | - |
| н380У | н379У | 34.94 | - | - |

| 3. Сведения о характеристиках уточняемого земельного участка с кадастровым номером 74:39:0205003:90 : | | |
|--|---|--|
| № п/п | Наименование характеристики земельного участка | Значение характеристики |
| 1 | 2 | 3 |
| 1. | Адрес земельного участка | - |
| 1.1. | Сведения о местоположении земельного участка (при отсутствии адреса) в структурированном в соответствии с федеральной информационной адресной системой виде | Российская Федерация, Челябинская область, город Усть-Катав |
| 1.2. | Дополнительные сведения о местоположении земельного участка | Местоположение установлено относительно ориентира, расположенного в границах участка. Почтовый адрес ориентира: обл. Челябинская, г. Усть-Катав, ул. КС Вагностроитель-2 Короткая, участок № 314. |
| 2. | Площадь земельного участка ± величина погрешности определения (вычисления) площади ($P \pm \Delta P$), м ² | 598 ± 17 |
| 3. | Формула, примененная для вычисления предельной погрешности определения площади земельного участка, с подставленными значениями и итоговые (вычисленные) значения (ΔP), м ² | $\Delta P = 3.5 * M_t * \sqrt{P} = 3.5 * 0.2 * \sqrt{598} = 17$ |
| 4. | Площадь земельного участка согласно сведениям Единого государственного реестра недвижимости (Ркад), м ² | 559 |
| 5. | Оценка расхождения Р и Ркад (Р - Ркад), м ² | 39 |
| 6. | Предельные минимальный и максимальный размеры земельного участка (Рмин и Рмакс), м ² | - - |
| 7. | Вид (виды) разрешенного использования | Для садоводства |
| 7.1. | Дополнительные сведения об использовании земельного участка | - |
| 8. | Кадастровый или иной государственный учетный номер (инвентарный) здания, сооружения, объекта незавершенного строительства, расположенного на земельном участке | 74:39:0205003:297 |
| 9. | Сведения о земельных участках (землях общего пользования, территории общего пользования), посредством которых обеспечивается доступ | 74:39:0000000:87 |
| 10. | Иные сведения | - |
| 4. Пояснения к сведениям об уточняемом земельном участке с кадастровым номером 74:39:0205003:90 : | | |
| 1. | - | |

Сведения об уточняемых земельных участках

1. Сведения о характерных точках границы уточняемого земельного участка с кадастровым номером 74:39:0205003:92 :

| Система координат МСК-74 | | | | | Зона № 1 | | |
|--------------------------------------|--|---|--|------------|---|--|----------------------------|
| Обозначение характерных точек границ | Координаты, м | | | | Метод определения координат | Формулы, примененные для расчета средней квадратической погрешности определения координат характерных точек границ (Mt), с подставленными в такие формулы значениями и итоговые (вычисленные) значения Mt, м | Описание закрепления точки |
| | содержатся в Едином государственном реестре недвижимости | | определены в результате выполнения комплексных кадастровых работ | | | | |
| | X | Y | X | Y | | | |
| 1 | 2 | 3 | 4 | 5 | 6 | 7 | 8 |
| н633У | - | - | 582747.00 | 1307782.50 | Метод спутниковых геодезических измерений (определений) | Mt = 0.2 | - |
| н628У | - | - | 582757.71 | 1307808.10 | Метод спутниковых геодезических измерений (определений) | Mt = 0.2 | - |
| н627У | - | - | 582729.42 | 1307825.55 | Метод спутниковых геодезических измерений (определений) | Mt = 0.2 | - |
| н634У | - | - | 582717.12 | 1307798.25 | Метод спутниковых геодезических измерений (определений) | Mt = 0.2 | - |
| н633У | - | - | 582747.00 | 1307782.50 | Метод спутниковых геодезических измерений (определений) | Mt = 0.2 | - |

2. Сведения о частях границ уточняемого земельного участка с кадастровым номером 74:39:0205003:92 :

| Обозначение части границ | | Горизонтальное проложение (S), м | Описание прохождения части границ | Сведения о согласовании местоположения границ (согласовано/спорное) |
|--------------------------|-------|----------------------------------|-----------------------------------|---|
| от т. | до т. | | | |
| 1 | 2 | 3 | 4 | 5 |
| н633У | н628У | 27.75 | - | - |
| н628У | н627У | 33.24 | - | - |
| н627У | н634У | 29.94 | - | - |
| н634У | н633У | 33.78 | - | - |

3. Сведения о характеристиках уточняемого земельного участка с кадастровым номером 74:39:0205003:92 :

| № п/п | Наименование характеристики земельного участка | Значение характеристики |
|-------|--|-------------------------|
| 1 | 2 | 3 |
| 1. | Адрес земельного участка | - |

| 3. Сведения о характеристиках уточняемого земельного участка с кадастровым номером 74:39:0205003:92 : | | |
|--|---|---|
| № п/п | Наименование характеристики земельного участка | Значение характеристики |
| 1 | 2 | 3 |
| 1.1. | Сведения о местоположении земельного участка (при отсутствии адреса) в структурированном в соответствии с федеральной информационной адресной системой виде | Российская Федерация, Челябинская область, город Усть-Катав |
| 1.2. | Дополнительные сведения о местоположении земельного участка | Местоположение установлено относительно ориентира, расположенного в границах участка. Почтовый адрес ориентира: обл. Челябинская, г. Усть-Катав, ул. КС Вагоностроитель-2 Короткая, дом 8, участок № 321. |
| 2. | Площадь земельного участка \pm величина погрешности определения (вычисления) площади ($P \pm \Delta P$), м ² | 960 \pm 22 |
| 3. | Формула, примененная для вычисления предельной погрешности определения площади земельного участка, с подставленными значениями и итоговые (вычисленные) значения (ΔP), м ² | $\Delta P = 3.5 * M_t * \sqrt{P} = 3.5 * 0.2 * \sqrt{960} = 22$ |
| 4. | Площадь земельного участка согласно сведениям Единого государственного реестра недвижимости (Р _{кад}), м ² | 860 |
| 5. | Оценка расхождения P и Р _{кад} (P - Р _{кад}), м ² | 100 |
| 6. | Предельные минимальный и максимальный размеры земельного участка (Р _{мин} и Р _{макс}), м ² | - - |
| 7. | Вид (виды) разрешенного использования | Для садоводства |
| 7.1. | Дополнительные сведения об использовании земельного участка | - |
| 8. | Кадастровый или иной государственный учетный номер (инвентарный) здания, сооружения, объекта незавершенного строительства, расположенного на земельном участке | 74:39:0205003:296 |
| 9. | Сведения о земельных участках (землях общего пользования, территории общего пользования), посредством которых обеспечивается доступ | 74:39:0000000:87 |
| 10. | Иные сведения | - |
| 4. Пояснения к сведениям об уточняемом земельном участке с кадастровым номером 74:39:0205003:92 : | | |
| 1. | - | |

Сведения об уточняемых земельных участках

1. Сведения о характерных точках границы уточняемого земельного участка с кадастровым номером 74:39:0205003:93 :

Система координат МСК-74

Зона № 1

| Обозначение характерных точек границ | Координаты, м | | | | Метод определения координат | Формулы, примененные для расчета средней квадратической погрешности определения координат характерных точек границ (Mt), с подставленными в такие формулы значениями и итоговые (вычисленные) значения Mt, м | Описание закрепления точки |
|--------------------------------------|--|---|--|------------|---|--|----------------------------|
| | содержатся в Едином государственном реестре недвижимости | | определены в результате выполнения комплексных работ кадастровых работ | | | | |
| | X | Y | X | Y | | | |
| 1 | 2 | 3 | 4 | 5 | 6 | 7 | 8 |
| н629У | - | - | 582738.70 | 1307765.10 | Метод спутниковых геодезических измерений (определений) | Mt = 0.2 | - |
| н633У | - | - | 582747.00 | 1307782.50 | Метод спутниковых геодезических измерений (определений) | Mt = 0.2 | - |
| н634У | - | - | 582717.12 | 1307798.25 | Метод спутниковых геодезических измерений (определений) | 0.2 | - |
| н635У | - | - | 582701.54 | 1307806.61 | Метод спутниковых геодезических измерений (определений) | Mt = 0.2 | - |
| н630У | - | - | 582697.44 | 1307786.17 | Метод спутниковых геодезических измерений (определений) | Mt = 0.2 | - |
| н629У | - | - | 582738.70 | 1307765.10 | Метод спутниковых геодезических измерений (определений) | Mt = 0.2 | - |

2. Сведения о частях границ уточняемого земельного участка с кадастровым номером 74:39:0205003:93 :

| Обозначение части границ | | Горизонтальное проложение (S), м | Описание прохождения части границ | Сведения о согласовании местоположения границ (согласовано/спорное) |
|--------------------------|-------|----------------------------------|-----------------------------------|---|
| от т. | до т. | | | |
| 1 | 2 | 3 | 4 | 5 |
| н629У | н633У | 19.28 | - | - |
| н633У | н634У | 33.78 | - | - |
| н634У | н635У | 17.68 | - | - |
| н635У | н630У | 20.85 | - | - |
| н630У | н629У | 46.33 | - | - |

| 3. Сведения о характеристиках уточняемого земельного участка с кадастровым номером 74:39:0205003:93 : | | |
|--|---|--|
| № п/п | Наименование характеристики земельного участка | Значение характеристики |
| 1 | 2 | 3 |
| 1. | Адрес земельного участка | - |
| 1.1. | Сведения о местоположении земельного участка (при отсутствии адреса) в структурированном в соответствии с федеральной информационной адресной системой виде | Российская Федерация, Челябинская область, город Усть-Катав |
| 1.2. | Дополнительные сведения о местоположении земельного участка | Местоположение установлено относительно ориентира, расположенного в границах участка. Почтовый адрес ориентира: обл. Челябинская, г. Усть-Катав, ул. КС Вагоностроитель-2 Короткая, 6, участок № 320. |
| 2. | Площадь земельного участка \pm величина погрешности определения (вычисления) площади ($P \pm \Delta P$), м ² | 958 \pm 22 |
| 3. | Формула, примененная для вычисления предельной погрешности определения площади земельного участка, с подставленными значениями и итоговые (вычисленные) значения (ΔP), м ² | $\Delta P = 3.5 * M_t * \sqrt{P} = 3.5 * 0.2 * \sqrt{958} = 22$ |
| 4. | Площадь земельного участка согласно сведениям Единого государственного реестра недвижимости (Ркад), м ² | 860 |
| 5. | Оценка расхождения Р и Ркад (Р - Ркад), м ² | 98 |
| 6. | Предельные минимальный и максимальный размеры земельного участка (Рмин и Рмакс), м ² | - - |
| 7. | Вид (виды) разрешенного использования | Для садоводства |
| 7.1. | Дополнительные сведения об использовании земельного участка | - |
| 8. | Кадастровый или иной государственный учетный номер (инвентарный) здания, сооружения, объекта незавершенного строительства, расположенного на земельном участке | 74:39:0205003:295 |
| 9. | Сведения о земельных участках (землях общего пользования, территории общего пользования), посредством которых обеспечивается доступ | 74:39:0000000:87 |
| 10. | Иные сведения | - |
| 4. Пояснения к сведениям об уточняемом земельном участке с кадастровым номером 74:39:0205003:93 : | | |
| 1. | - | |

Сведения об уточняемых земельных участках

1. Сведения о характерных точках границы уточняемого земельного участка с кадастровым номером 74:39:0205003:94 :

| Система координат МСК-74 | | | | | Зона №1 | | |
|--------------------------------------|--|---|--|------------|---|--|----------------------------|
| Обозначение характерных точек границ | Координаты, м | | | | Метод определения координат | Формулы, примененные для расчета средней квадратической погрешности определения координат характерных точек границ (Mt), с подставленными в такие формулы значениями и итоговые (вычисленные) значения Mt, м | Описание закрепления точки |
| | содержатся в Едином государственном реестре недвижимости | | определены в результате выполнения комплексных кадастровых работ | | | | |
| | X | Y | X | Y | | | |
| 1 | 2 | 3 | 4 | 5 | 6 | 7 | 8 |
| н636У | - | - | 582854.77 | 1307406.62 | Метод спутниковых геодезических измерений (определений) | Mt = 0.2 | - |
| н637У | - | - | 582848.58 | 1307392.18 | Метод спутниковых геодезических измерений (определений) | Mt = 0.2 | - |
| н638У | - | - | 582877.41 | 1307381.95 | Метод спутниковых геодезических измерений (определений) | Mt = 0.2 | - |
| н639У | - | - | 582879.23 | 1307386.36 | Метод спутниковых геодезических измерений (определений) | 0.2 | - |
| н384У | - | - | 582886.90 | 1307404.96 | Метод спутниковых геодезических измерений (определений) | Mt = 0.2 | - |
| н383У | - | - | 582858.18 | 1307414.02 | Метод спутниковых геодезических измерений (определений) | 0.2 | - |
| н636У | - | - | 582854.77 | 1307406.62 | Метод спутниковых геодезических измерений (определений) | Mt = 0.2 | - |

2. Сведения о частях границ уточняемого земельного участка с кадастровым номером 74:39:0205003:94 :

| Обозначение части границ | | Горизонтальное проложение (S), м | Описание прохождения части границ | Сведения о согласовании местоположения границ (согласовано/спорное) |
|--------------------------|-------|----------------------------------|-----------------------------------|---|
| от т. | до т. | | | |
| 1 | 2 | 3 | 4 | 5 |
| н636У | н637У | 15.71 | - | - |
| н637У | н638У | 30.59 | - | - |
| н638У | н639У | 4.77 | - | - |
| н639У | н384У | 20.12 | - | - |

| 2. Сведения о частях границ уточняемого земельного участка с кадастровым номером 74:39:0205003:94 : | | | | |
|--|---|----------------------------------|---|---|
| Обозначение части границ | | Горизонтальное проложение (S), м | Описание прохождения части границ | Сведения о согласовании местоположения границ (согласовано/спорное) |
| от т. | до т. | | | |
| 1 | 2 | 3 | 4 | 5 |
| н384У | н383У | 30.12 | - | - |
| н383У | н636У | 8.15 | - | - |
| 3. Сведения о характеристиках уточняемого земельного участка с кадастровым номером 74:39:0205003:94 : | | | | |
| № п/п | Наименование характеристики земельного участка | | Значение характеристики | |
| 1 | 2 | | 3 | |
| 1. | Адрес земельного участка | | - | |
| 1.1. | Сведения о местоположении земельного участка (при отсутствии адреса) в структурированном в соответствии с федеральной информационной адресной системой виде | | Российская Федерация, Челябинская область, город Усть-Катав | |
| 1.2. | Дополнительные сведения о местоположении земельного участка | | Местоположение установлено относительно ориентира, расположенного в границах участка. Почтовый адрес ориентира: обл. Челябинская, г. Усть-Катав, ул. КС Вагоностроитель-2 Луговая, 1. | |
| 2. | Площадь земельного участка ± величина погрешности определения (вычисления) площади (P ± ΔP), м ² | | 739 ± 19 | |
| 3. | Формула, примененная для вычисления предельной погрешности определения площади земельного участка, с подставленными значениями и итоговые (вычисленные) значения (ΔP), м ² | | $\Delta P = 3.5 * M_t * \sqrt{P} = 3.5 * 0.2 * \sqrt{739} = 19$ | |
| 4. | Площадь земельного участка согласно сведениям Единого государственного реестра недвижимости (P _{кад}), м ² | | 800 | |
| 5. | Оценка расхождения P и P _{кад} (P - P _{кад}), м ² | | 61 | |
| 6. | Предельные минимальный и максимальный размеры земельного участка (P _{мин} и P _{макс}), м ² | | - - | |
| 7. | Вид (виды) разрешенного использования | | Для садоводства | |
| 7.1. | Дополнительные сведения об использовании земельного участка | | - | |
| 8. | Кадастровый или иной государственный учетный номер (инвентарный) здания, сооружения, объекта незавершенного строительства, расположенного на земельном участке | | - | |
| 9. | Сведения о земельных участках (землях общего пользования, территории общего пользования), посредством которых обеспечивается доступ | | 74:39:0000000:87 | |
| 10. | Иные сведения | | - | |
| 4. Пояснения к сведениям об уточняемом земельном участке с кадастровым номером 74:39:0205003:94 : | | | | |
| 1. | - | | | |

Сведения об уточняемых земельных участках

1. Сведения о характерных точках границы уточняемого земельного участка с кадастровым номером 74:39:0205003:96 :

| Система координат МСК-74 | | | | | Зона № 1 | | |
|--------------------------------------|--|---|--|------------|---|--|----------------------------|
| Обозначение характерных точек границ | Координаты, м | | | | Метод определения координат | Формулы, примененные для расчета средней квадратической погрешности определения координат характерных точек границ (Mt), с подставленными в такие формулы значениями и итоговые (вычисленные) значения Mt, м | Описание закрепления точки |
| | содержатся в Едином государственном реестре недвижимости | | определены в результате выполнения комплексных работ кадастровых работ | | | | |
| | X | Y | X | Y | | | |
| 1 | 2 | 3 | 4 | 5 | 6 | 7 | 8 |
| н640У | - | - | 582875.03 | 1307449.70 | Метод спутниковых геодезических измерений (определений) | Mt = 0.2 | - |
| н382У | - | - | 582867.18 | 1307433.57 | Метод спутниковых геодезических измерений (определений) | Mt = 0.2 | - |
| н385У | - | - | 582895.24 | 1307421.66 | Метод спутниковых геодезических измерений (определений) | Mt = 0.2 | - |
| н641У | - | - | 582903.15 | 1307437.73 | Метод спутниковых геодезических измерений (определений) | Mt = 0.2 | - |
| н640У | - | - | 582875.03 | 1307449.70 | Метод спутниковых геодезических измерений (определений) | Mt = 0.2 | - |

2. Сведения о частях границ уточняемого земельного участка с кадастровым номером 74:39:0205003:96 :

| Обозначение части границ | | Горизонтальное проложение (S), м | Описание прохождения части границ | Сведения о согласовании местоположения границ (согласовано/спорное) |
|--------------------------|-------|----------------------------------|-----------------------------------|---|
| от т. | до т. | | | |
| 1 | 2 | 3 | 4 | 5 |
| н640У | н382У | 17.94 | - | - |
| н382У | н385У | 30.48 | - | - |
| н385У | н641У | 17.91 | - | - |
| н641У | н640У | 30.56 | - | - |

3. Сведения о характеристиках уточняемого земельного участка с кадастровым номером 74:39:0205003:96 :

| № п/п | Наименование характеристики земельного участка | Значение характеристики |
|-------|--|-------------------------|
| 1 | 2 | 3 |
| 1. | Адрес земельного участка | - |

| 3. Сведения о характеристиках уточняемого земельного участка с кадастровым номером 74:39:0205003:96 : | | |
|--|---|--|
| № п/п | Наименование характеристики земельного участка | Значение характеристики |
| 1 | 2 | 3 |
| 1.1. | Сведения о местоположении земельного участка (при отсутствии адреса) в структурированном в соответствии с федеральной информационной адресной системой виде | Российская Федерация, Челябинская область, город Усть-Катав |
| 1.2. | Дополнительные сведения о местоположении земельного участка | Местоположение установлено относительно ориентира, расположенного в границах участка. Почтовый адрес ориентира: обл. Челябинская, г. Усть-Катав, ул. КС Вагоностроитель-2 Луговая, 3, участок № 283. |
| 2. | Площадь земельного участка \pm величина погрешности определения (вычисления) площади ($P \pm \Delta P$), м ² | 546 \pm 16 |
| 3. | Формула, примененная для вычисления предельной погрешности определения площади земельного участка, с подставленными значениями и итоговые (вычисленные) значения (ΔP), м ² | $\Delta P = 3.5 * M_t * \sqrt{P} = 3.5 * 0.2 * \sqrt{546} = 16$ |
| 4. | Площадь земельного участка согласно сведениям Единого государственного реестра недвижимости (Р _{кад}), м ² | 558 |
| 5. | Оценка расхождения P и Р _{кад} (P - Р _{кад}), м ² | 12 |
| 6. | Предельные минимальный и максимальный размеры земельного участка (Р _{мин} и Р _{макс}), м ² | - - |
| 7. | Вид (виды) разрешенного использования | Для садоводства |
| 7.1. | Дополнительные сведения об использовании земельного участка | - |
| 8. | Кадастровый или иной государственный учетный номер (инвентарный) здания, сооружения, объекта незавершенного строительства, расположенного на земельном участке | 74:39:0205003:337 |
| 9. | Сведения о земельных участках (землях общего пользования, территории общего пользования), посредством которых обеспечивается доступ | 74:39:0000000:87 |
| 10. | Иные сведения | - |
| 4. Пояснения к сведениям об уточняемом земельном участке с кадастровым номером 74:39:0205003:96 : | | |
| 1. | - | |

Сведения об уточняемых земельных участках

1. Сведения о характерных точках границы уточняемого земельного участка с кадастровым номером 74:39:0205003:97 :

| Система координат МСК-74 | | | | | Зона № 1 | | |
|--------------------------------------|--|---|--|------------|---|--|----------------------------|
| Обозначение характерных точек границ | Координаты, м | | | | Метод определения координат | Формулы, примененные для расчета средней квадратической погрешности определения координат характерных точек границ (Mt), с подставленными в такие формулы значениями и итоговые (вычисленные) значения Mt, м | Описание закрепления точки |
| | содержатся в Едином государственном реестре недвижимости | | определены в результате выполнения комплексных работ кадастровых работ | | | | |
| | X | Y | X | Y | | | |
| 1 | 2 | 3 | 4 | 5 | 6 | 7 | 8 |
| н642У | - | - | 582882.59 | 1307466.03 | Метод спутниковых геодезических измерений (определений) | Mt = 0.2 | - |
| н640У | - | - | 582875.03 | 1307449.70 | Метод спутниковых геодезических измерений (определений) | Mt = 0.2 | - |
| н641У | - | - | 582903.15 | 1307437.73 | Метод спутниковых геодезических измерений (определений) | Mt = 0.2 | - |
| н643У | - | - | 582910.70 | 1307453.87 | Метод спутниковых геодезических измерений (определений) | Mt = 0.2 | - |
| н642У | - | - | 582882.59 | 1307466.03 | Метод спутниковых геодезических измерений (определений) | Mt = 0.2 | - |

2. Сведения о частях границ уточняемого земельного участка с кадастровым номером 74:39:0205003:97 :

| Обозначение части границ | | Горизонтальное проложение (S), м | Описание прохождения части границ | Сведения о согласовании местоположения границ (согласовано/спорное) |
|--------------------------|-------|----------------------------------|-----------------------------------|---|
| от т. | до т. | | | |
| 1 | 2 | 3 | 4 | 5 |
| н642У | н640У | 18.00 | - | - |
| н640У | н641У | 30.56 | - | - |
| н641У | н643У | 17.82 | - | - |
| н643У | н642У | 30.63 | - | - |

3. Сведения о характеристиках уточняемого земельного участка с кадастровым номером 74:39:0205003:97 :

| № п/п | Наименование характеристики земельного участка | Значение характеристики |
|-------|--|-------------------------|
| 1 | 2 | 3 |
| 1. | Адрес земельного участка | - |

| 3. Сведения о характеристиках уточняемого земельного участка с кадастровым номером 74:39:0205003:97 : | | |
|--|---|--|
| № п/п | Наименование характеристики земельного участка | Значение характеристики |
| 1 | 2 | 3 |
| 1.1. | Сведения о местоположении земельного участка (при отсутствии адреса) в структурированном в соответствии с федеральной информационной адресной системой виде | Российская Федерация, Челябинская область, город Усть-Катав |
| 1.2. | Дополнительные сведения о местоположении земельного участка | Местоположение установлено относительно ориентира, расположенного в границах участка. Почтовый адрес ориентира: обл. Челябинская, г. Усть-Катав, ул. КС Вагоностроитель-2 Луговая, 5, участок № 282. |
| 2. | Площадь земельного участка \pm величина погрешности определения (вычисления) площади ($P \pm \Delta P$), м ² | 548 \pm 16 |
| 3. | Формула, примененная для вычисления предельной погрешности определения площади земельного участка, с подставленными значениями и итоговые (вычисленные) значения (ΔP), м ² | $\Delta P = 3.5 * M_t * \sqrt{P} = 3.5 * 0.2 * \sqrt{548} = 16$ |
| 4. | Площадь земельного участка согласно сведениям Единого государственного реестра недвижимости (Р _{кад}), м ² | 558 |
| 5. | Оценка расхождения P и Р _{кад} (P - Р _{кад}), м ² | 10 |
| 6. | Предельные минимальный и максимальный размеры земельного участка (Р _{мин} и Р _{макс}), м ² | - - |
| 7. | Вид (виды) разрешенного использования | Для садоводства |
| 7.1. | Дополнительные сведения об использовании земельного участка | - |
| 8. | Кадастровый или иной государственный учетный номер (инвентарный) здания, сооружения, объекта незавершенного строительства, расположенного на земельном участке | 74:39:0205003:286 |
| 9. | Сведения о земельных участках (землях общего пользования, территории общего пользования), посредством которых обеспечивается доступ | 74:39:0000000:87 |
| 10. | Иные сведения | - |
| 4. Пояснения к сведениям об уточняемом земельном участке с кадастровым номером 74:39:0205003:97 : | | |
| 1. | - | |

Сведения об уточняемых земельных участках

1. Сведения о характерных точках границы уточняемого земельного участка с кадастровым номером 74:39:0205003:98 :

| Система координат МСК-74 | | | | | Зона № 1 | | |
|--------------------------------------|--|---|--|------------|---|--|----------------------------|
| Обозначение характерных точек границ | Координаты, м | | | | Метод определения координат | Формулы, примененные для расчета средней квадратической погрешности определения координат характерных точек границ (Mt), с подставленными в такие формулы значениями и итоговые (вычисленные) значения Mt, м | Описание закрепления точки |
| | содержатся в Едином государственном реестре недвижимости | | определены в результате выполнения комплексных работ кадастровых работ | | | | |
| | X | Y | X | Y | | | |
| 1 | 2 | 3 | 4 | 5 | 6 | 7 | 8 |
| н644У | - | - | 582890.17 | 1307482.43 | Метод спутниковых геодезических измерений (определений) | Mt = 0.2 | - |
| н642У | - | - | 582882.59 | 1307466.03 | Метод спутниковых геодезических измерений (определений) | Mt = 0.2 | - |
| н643У | - | - | 582910.70 | 1307453.87 | Метод спутниковых геодезических измерений (определений) | Mt = 0.2 | - |
| н645У | - | - | 582918.62 | 1307469.90 | Метод спутниковых геодезических измерений (определений) | Mt = 0.2 | - |
| н644У | - | - | 582890.17 | 1307482.43 | Метод спутниковых геодезических измерений (определений) | Mt = 0.2 | - |

2. Сведения о частях границ уточняемого земельного участка с кадастровым номером 74:39:0205003:98 :

| Обозначение части границ | | Горизонтальное проложение (S), м | Описание прохождения части границ | Сведения о согласовании местоположения границ (согласовано/спорное) |
|--------------------------|-------|----------------------------------|-----------------------------------|---|
| от т. | до т. | | | |
| 1 | 2 | 3 | 4 | 5 |
| н644У | н642У | 18.07 | - | - |
| н642У | н643У | 30.63 | - | - |
| н643У | н645У | 17.88 | - | - |
| н645У | н644У | 31.09 | - | - |

3. Сведения о характеристиках уточняемого земельного участка с кадастровым номером 74:39:0205003:98 :

| № п/п | Наименование характеристики земельного участка | Значение характеристики |
|-------|--|-------------------------|
| 1 | 2 | 3 |
| 1. | Адрес земельного участка | - |

3. Сведения о характеристиках уточняемого земельного участка с кадастровым номером 74:39:0205003:98 :

| № п/п | Наименование характеристики земельного участка | Значение характеристики |
|-------|---|---|
| 1 | 2 | 3 |
| 1.1. | Сведения о местоположении земельного участка (при отсутствии адреса) в структурированном в соответствии с федеральной информационной адресной системой виде | Российская Федерация, Челябинская область, город Усть-Катав |
| 1.2. | Дополнительные сведения о местоположении земельного участка | Местоположение установлено относительно ориентира, расположенного в границах участка. Почтовый адрес ориентира: обл. Челябинская, г. Усть-Катав, ул. КС Вагоностроитель-2 Луговая, 7, участок № 281. |
| 2. | Площадь земельного участка \pm величина погрешности определения (вычисления) площади ($P \pm \Delta P$), м ² | 554 \pm 16 |
| 3. | Формула, примененная для вычисления предельной погрешности определения площади земельного участка, с подставленными значениями и итоговые (вычисленные) значения (ΔP), м ² | $\Delta P = 3.5 * M_t * \sqrt{P} = 3.5 * 0.2 * \sqrt{554} = 16$ |
| 4. | Площадь земельного участка согласно сведениям Единого государственного реестра недвижимости (Р _{кад}), м ² | 558 |
| 5. | Оценка расхождения P и Р _{кад} (P - Р _{кад}), м ² | 4 |
| 6. | Предельные минимальный и максимальный размеры земельного участка (Р _{мин} и Р _{макс}), м ² | - - |
| 7. | Вид (виды) разрешенного использования | Для садоводства |
| 7.1. | Дополнительные сведения об использовании земельного участка | - |
| 8. | Кадастровый или иной государственный учетный номер (инвентарный) здания, сооружения, объекта незавершенного строительства, расположенного на земельном участке | - |
| 9. | Сведения о земельных участках (землях общего пользования, территории общего пользования), посредством которых обеспечивается доступ | 74:39:0000000:87 |
| 10. | Иные сведения | - |

4. Пояснения к сведениям об уточняемом земельном участке с кадастровым номером 74:39:0205003:98 :

| | |
|----|---|
| 1. | - |
|----|---|

Сведения об уточняемых земельных участках

1. Сведения о характерных точках границы уточняемого земельного участка с кадастровым номером 74:39:0205003:99 :

| Система координат МСК-74 | | | | | Зона № 1 | | |
|--------------------------------------|--|---|--|------------|---|--|----------------------------|
| Обозначение характерных точек границ | Координаты, м | | | | Метод определения координат | Формулы, примененные для расчета средней квадратической погрешности определения координат характерных точек границ (Mt), с подставленными в такие формулы значениями и итоговые (вычисленные) значения Mt, м | Описание закрепления точки |
| | содержатся в Едином государственном реестре недвижимости | | определены в результате выполнения комплексных кадастровых работ | | | | |
| | X | Y | X | Y | | | |
| 1 | 2 | 3 | 4 | 5 | 6 | 7 | 8 |
| н646У | - | - | 582898.30 | 1307499.06 | Метод спутниковых геодезических измерений (определений) | Mt = 0.2 | - |
| н644У | - | - | 582890.17 | 1307482.43 | Метод спутниковых геодезических измерений (определений) | Mt = 0.2 | - |
| н645У | - | - | 582918.62 | 1307469.90 | Метод спутниковых геодезических измерений (определений) | Mt = 0.2 | - |
| н647У | - | - | 582926.21 | 1307486.34 | Метод спутниковых геодезических измерений (определений) | Mt = 0.2 | - |
| н646У | - | - | 582898.30 | 1307499.06 | Метод спутниковых геодезических измерений (определений) | Mt = 0.2 | - |

2. Сведения о частях границ уточняемого земельного участка с кадастровым номером 74:39:0205003:99 :

| Обозначение части границ | | Горизонтальное проложение (S), м | Описание прохождения части границ | Сведения о согласовании местоположения границ (согласовано/спорное) |
|--------------------------|-------|----------------------------------|-----------------------------------|---|
| от т. | до т. | | | |
| 1 | 2 | 3 | 4 | 5 |
| н646У | н644У | 18.51 | - | - |
| н644У | н645У | 31.09 | - | - |
| н645У | н647У | 18.11 | - | - |
| н647У | н646У | 30.67 | - | - |

3. Сведения о характеристиках уточняемого земельного участка с кадастровым номером 74:39:0205003:99 :

| № п/п | Наименование характеристики земельного участка | Значение характеристики |
|-------|--|-------------------------|
| 1 | 2 | 3 |
| 1. | Адрес земельного участка | - |

3. Сведения о характеристиках уточняемого земельного участка с кадастровым номером 74:39:0205003:99 :

| № п/п | Наименование характеристики земельного участка | Значение характеристики |
|-------|---|---|
| 1 | 2 | 3 |
| 1.1. | Сведения о местоположении земельного участка (при отсутствии адреса) в структурированном в соответствии с федеральной информационной адресной системой виде | Российская Федерация, Челябинская область, город Усть-Катав |
| 1.2. | Дополнительные сведения о местоположении земельного участка | Местоположение установлено относительно ориентира, расположенного в границах участка. Почтовый адрес ориентира: обл. Челябинская, г. Усть-Катав, ул. КС Вагоностроитель-2 Луговая, 9, участок № 280. |
| 2. | Площадь земельного участка \pm величина погрешности определения (вычисления) площади ($P \pm \Delta P$), м ² | 565 \pm 17 |
| 3. | Формула, примененная для вычисления предельной погрешности определения площади земельного участка, с подставленными значениями и итоговые (вычисленные) значения (ΔP), м ² | $\Delta P = 3.5 * M_t * \sqrt{P} = 3.5 * 0.2 * \sqrt{565} = 17$ |
| 4. | Площадь земельного участка согласно сведениям Единого государственного реестра недвижимости (Р _{кад}), м ² | 558 |
| 5. | Оценка расхождения P и Р _{кад} (P - Р _{кад}), м ² | 7 |
| 6. | Предельные минимальный и максимальный размеры земельного участка (Р _{мин} и Р _{макс}), м ² | - - |
| 7. | Вид (виды) разрешенного использования | Для садоводства |
| 7.1. | Дополнительные сведения об использовании земельного участка | - |
| 8. | Кадастровый или иной государственный учетный номер (инвентарный) здания, сооружения, объекта незавершенного строительства, расположенного на земельном участке | - |
| 9. | Сведения о земельных участках (землях общего пользования, территории общего пользования), посредством которых обеспечивается доступ | 74:39:0000000:87 |
| 10. | Иные сведения | - |

4. Пояснения к сведениям об уточняемом земельном участке с кадастровым номером 74:39:0205003:99 :

| | |
|----|---|
| 1. | - |
|----|---|

Сведения об уточняемых земельных участках

1. Сведения о характерных точках границы уточняемого земельного участка с кадастровым номером 74:39:0205003:100 :

| Система координат МСК-74 | | | | | Зона № 1 | | |
|--------------------------------------|--|---|--|------------|---|--|----------------------------|
| Обозначение характерных точек границ | Координаты, м | | | | Метод определения координат | Формулы, примененные для расчета средней квадратической погрешности определения координат характерных точек границ (Mt), с подставленными в такие формулы значениями и итоговые (вычисленные) значения Mt, м | Описание закрепления точки |
| | содержатся в Едином государственном реестре недвижимости | | определены в результате выполнения комплексных работ кадастровых работ | | | | |
| | X | Y | X | Y | | | |
| 1 | 2 | 3 | 4 | 5 | 6 | 7 | 8 |
| н648У | - | - | 582906.28 | 1307515.08 | Метод спутниковых геодезических измерений (определений) | Mt = 0.2 | - |
| н646У | - | - | 582898.30 | 1307499.06 | Метод спутниковых геодезических измерений (определений) | Mt = 0.2 | - |
| н647У | - | - | 582926.21 | 1307486.34 | Метод спутниковых геодезических измерений (определений) | Mt = 0.2 | - |
| н417У | - | - | 582933.74 | 1307502.58 | Метод спутниковых геодезических измерений (определений) | Mt = 0.2 | - |
| н648У | - | - | 582906.28 | 1307515.08 | Метод спутниковых геодезических измерений (определений) | Mt = 0.2 | - |

2. Сведения о частях границ уточняемого земельного участка с кадастровым номером 74:39:0205003:100 :

| Обозначение части границ | | Горизонтальное проложение (S), м | Описание прохождения части границ | Сведения о согласовании местоположения границ (согласовано/спорное) |
|--------------------------|-------|----------------------------------|-----------------------------------|---|
| от т. | до т. | | | |
| 1 | 2 | 3 | 4 | 5 |
| н648У | н646У | 17.90 | - | - |
| н646У | н647У | 30.67 | - | - |
| н647У | н417У | 17.90 | - | - |
| н417У | н648У | 30.17 | - | - |

3. Сведения о характеристиках уточняемого земельного участка с кадастровым номером 74:39:0205003:100 :

| № п/п | Наименование характеристики земельного участка | Значение характеристики |
|-------|--|-------------------------|
| 1 | 2 | 3 |
| 1. | Адрес земельного участка | - |

| 3. Сведения о характеристиках уточняемого земельного участка с кадастровым номером 74:39:0205003:100 : | | |
|---|---|---|
| № п/п | Наименование характеристики земельного участка | Значение характеристики |
| 1 | 2 | 3 |
| 1.1. | Сведения о местоположении земельного участка (при отсутствии адреса) в структурированном в соответствии с федеральной информационной адресной системой виде | Российская Федерация, Челябинская область, город Усть-Катав |
| 1.2. | Дополнительные сведения о местоположении земельного участка | - |
| 2. | Площадь земельного участка ± величина погрешности определения (вычисления) площади ($P \pm \Delta P$), м ² | 544 ± 16 |
| 3. | Формула, примененная для вычисления предельной погрешности определения площади земельного участка, с подставленными значениями и итоговые (вычисленные) значения (ΔP), м ² | $\Delta P = 3.5 * M_t * \sqrt{P} = 3.5 * 0.2 * \sqrt{544} = 16$ |
| 4. | Площадь земельного участка согласно сведениям Единого государственного реестра недвижимости (Ркад), м ² | 558 |
| 5. | Оценка расхождения Р и Ркад (Р - Ркад), м ² | 14 |
| 6. | Предельные минимальный и максимальный размеры земельного участка (Рмин и Рмакс), м ² | - - |
| 7. | Вид (виды) разрешенного использования | Для садоводства |
| 7.1. | Дополнительные сведения об использовании земельного участка | - |
| 8. | Кадастровый или иной государственный учетный номер (инвентарный) здания, сооружения, объекта незавершенного строительства, расположенного на земельном участке | 74:39:0205003:298 |
| 9. | Сведения о земельных участках (землях общего пользования, территории общего пользования), посредством которых обеспечивается доступ | 74:39:0000000:87 |
| 10. | Иные сведения | - |
| 4. Пояснения к сведениям об уточняемом земельном участке с кадастровым номером 74:39:0205003:100 : | | |
| 1. | - | |

Сведения об уточняемых земельных участках

1. Сведения о характерных точках границы уточняемого земельного участка с кадастровым номером 74:39:0205003:101 :

| Система координат МСК-74 | | | | | Зона № 1 | | |
|--------------------------------------|--|---|--|------------|---|--|----------------------------|
| Обозначение характерных точек границ | Координаты, м | | | | Метод определения координат | Формулы, примененные для расчета средней квадратической погрешности определения координат характерных точек границ (Mt), с подставленными в такие формулы значениями и итоговые (вычисленные) значения Mt, м | Описание закрепления точки |
| | содержатся в Едином государственном реестре недвижимости | | определены в результате выполнения комплексных кадастровых работ | | | | |
| | X | Y | X | Y | | | |
| 1 | 2 | 3 | 4 | 5 | 6 | 7 | 8 |
| н649У | - | - | 582914.44 | 1307531.81 | Метод спутниковых геодезических измерений (определений) | Mt = 0.2 | - |
| н648У | - | - | 582906.28 | 1307515.08 | Метод спутниковых геодезических измерений (определений) | Mt = 0.2 | - |
| н417У | - | - | 582933.74 | 1307502.58 | Метод спутниковых геодезических измерений (определений) | Mt = 0.2 | - |
| н416У | - | - | 582942.48 | 1307519.01 | Метод спутниковых геодезических измерений (определений) | Mt = 0.2 | - |
| н649У | - | - | 582914.44 | 1307531.81 | Метод спутниковых геодезических измерений (определений) | Mt = 0.2 | - |

2. Сведения о частях границ уточняемого земельного участка с кадастровым номером 74:39:0205003:101 :

| Обозначение части границ | | Горизонтальное проложение (S), м | Описание прохождения части границ | Сведения о согласовании местоположения границ (согласовано/спорное) |
|--------------------------|-------|----------------------------------|-----------------------------------|---|
| от т. | до т. | | | |
| 1 | 2 | 3 | 4 | 5 |
| н649У | н648У | 18.61 | - | - |
| н648У | н417У | 30.17 | - | - |
| н417У | н416У | 18.61 | - | - |
| н416У | н649У | 30.82 | - | - |

3. Сведения о характеристиках уточняемого земельного участка с кадастровым номером 74:39:0205003:101 :

| № п/п | Наименование характеристики земельного участка | Значение характеристики |
|-------|--|-------------------------|
| 1 | 2 | 3 |
| 1. | Адрес земельного участка | - |

| 3. Сведения о характеристиках уточняемого земельного участка с кадастровым номером 74:39:0205003:101 : | | |
|---|---|---|
| № п/п | Наименование характеристики земельного участка | Значение характеристики |
| 1 | 2 | 3 |
| 1.1. | Сведения о местоположении земельного участка (при отсутствии адреса) в структурированном в соответствии с федеральной информационной адресной системой виде | Российская Федерация, Челябинская область, город Усть-Катав |
| 1.2. | Дополнительные сведения о местоположении земельного участка | - |
| 2. | Площадь земельного участка ± величина погрешности определения (вычисления) площади ($P \pm \Delta P$), м ² | 567 ± 17 |
| 3. | Формула, примененная для вычисления предельной погрешности определения площади земельного участка, с подставленными значениями и итоговые (вычисленные) значения (ΔP), м ² | $\Delta P = 3.5 * M_t * \sqrt{P} = 3.5 * 0.2 * \sqrt{567} = 17$ |
| 4. | Площадь земельного участка согласно сведениям Единого государственного реестра недвижимости (Ркад), м ² | 558 |
| 5. | Оценка расхождения Р и Ркад (Р - Ркад), м ² | 9 |
| 6. | Предельные минимальный и максимальный размеры земельного участка (Рмин и Рмакс), м ² | - - |
| 7. | Вид (виды) разрешенного использования | Для садоводства |
| 7.1. | Дополнительные сведения об использовании земельного участка | - |
| 8. | Кадастровый или иной государственный учетный номер (инвентарный) здания, сооружения, объекта незавершенного строительства, расположенного на земельном участке | - |
| 9. | Сведения о земельных участках (землях общего пользования, территории общего пользования), посредством которых обеспечивается доступ | 74:39:0000000:87 |
| 10. | Иные сведения | - |
| 4. Пояснения к сведениям об уточняемом земельном участке с кадастровым номером 74:39:0205003:101 : | | |
| 1. | - | |

Сведения об уточняемых земельных участках

1. Сведения о характерных точках границы уточняемого земельного участка с кадастровым номером 74:39:0205003:102 :

| Система координат МСК-74 | | | | | Зона № 1 | | |
|--------------------------------------|--|---|--|------------|---|--|----------------------------|
| Обозначение характерных точек границ | Координаты, м | | | | Метод определения координат | Формулы, примененные для расчета средней квадратической погрешности определения координат характерных точек границ (Mt), с подставленными в такие формулы значениями и итоговые (вычисленные) значения Mt, м | Описание закрепления точки |
| | содержатся в Едином государственном реестре недвижимости | | определены в результате выполнения комплексных кадастровых работ | | | | |
| | X | Y | X | Y | | | |
| 1 | 2 | 3 | 4 | 5 | 6 | 7 | 8 |
| н650У | - | - | 582922.00 | 1307548.36 | Метод спутниковых геодезических измерений (определений) | Mt = 0.2 | - |
| н649У | - | - | 582914.44 | 1307531.81 | Метод спутниковых геодезических измерений (определений) | Mt = 0.2 | - |
| н416У | - | - | 582942.48 | 1307519.01 | Метод спутниковых геодезических измерений (определений) | Mt = 0.2 | - |
| н651У | - | - | 582949.96 | 1307534.42 | Метод спутниковых геодезических измерений (определений) | Mt = 0.2 | - |
| н650У | - | - | 582922.00 | 1307548.36 | Метод спутниковых геодезических измерений (определений) | Mt = 0.2 | - |

2. Сведения о частях границ уточняемого земельного участка с кадастровым номером 74:39:0205003:102 :

| Обозначение части границ | | Горизонтальное проложение (S), м | Описание прохождения части границ | Сведения о согласовании местоположения границ (согласовано/спорное) |
|--------------------------|-------|----------------------------------|-----------------------------------|---|
| от т. | до т. | | | |
| 1 | 2 | 3 | 4 | 5 |
| н650У | н649У | 18.19 | - | - |
| н649У | н416У | 30.82 | - | - |
| н416У | н651У | 17.13 | - | - |
| н651У | н650У | 31.24 | - | - |

3. Сведения о характеристиках уточняемого земельного участка с кадастровым номером 74:39:0205003:102 :

| № п/п | Наименование характеристики земельного участка | Значение характеристики |
|-------|--|-------------------------|
| 1 | 2 | 3 |
| 1. | Адрес земельного участка | - |

| 3. Сведения о характеристиках уточняемого земельного участка с кадастровым номером 74:39:0205003:102 : | | |
|---|---|---|
| № п/п | Наименование характеристики земельного участка | Значение характеристики |
| 1 | 2 | 3 |
| 1.1. | Сведения о местоположении земельного участка (при отсутствии адреса) в структурированном в соответствии с федеральной информационной адресной системой виде | Российская Федерация, Челябинская область, город Усть-Катав |
| 1.2. | Дополнительные сведения о местоположении земельного участка | - |
| 2. | Площадь земельного участка \pm величина погрешности определения (вычисления) площади ($P \pm \Delta P$), м ² | 548 \pm 16 |
| 3. | Формула, примененная для вычисления предельной погрешности определения площади земельного участка, с подставленными значениями и итоговые (вычисленные) значения (ΔP), м ² | $\Delta P = 3.5 * M_t * \sqrt{P} = 3.5 * 0.2 * \sqrt{548} = 16$ |
| 4. | Площадь земельного участка согласно сведениям Единого государственного реестра недвижимости (Ркад), м ² | 558 |
| 5. | Оценка расхождения P и Ркад (P - Ркад), м ² | 10 |
| 6. | Предельные минимальный и максимальный размеры земельного участка (Рмин и Рмакс), м ² | - - |
| 7. | Вид (виды) разрешенного использования | Для садоводства |
| 7.1. | Дополнительные сведения об использовании земельного участка | - |
| 8. | Кадастровый или иной государственный учетный номер (инвентарный) здания, сооружения, объекта незавершенного строительства, расположенного на земельном участке | 74:39:0205003:288 |
| 9. | Сведения о земельных участках (землях общего пользования, территории общего пользования), посредством которых обеспечивается доступ | 74:39:0000000:87 |
| 10. | Иные сведения | - |
| 4. Пояснения к сведениям об уточняемом земельном участке с кадастровым номером 74:39:0205003:102 : | | |
| 1. | - | |

Сведения об уточняемых земельных участках

1. Сведения о характерных точках границы уточняемого земельного участка с кадастровым номером 74:39:0205003:103 :

| Система координат МСК-74 | | | | | Зона № 1 | | |
|--------------------------------------|--|---|--|------------|---|--|----------------------------|
| Обозначение характерных точек границ | Координаты, м | | | | Метод определения координат | Формулы, примененные для расчета средней квадратической погрешности определения координат характерных точек границ (Mt), с подставленными в такие формулы значениями и итоговые (вычисленные) значения Mt, м | Описание закрепления точки |
| | содержатся в Едином государственном реестре недвижимости | | определены в результате выполнения комплексных кадастровых работ | | | | |
| | X | Y | X | Y | | | |
| 1 | 2 | 3 | 4 | 5 | 6 | 7 | 8 |
| н652У | - | - | 582955.04 | 1307544.30 | Метод спутниковых геодезических измерений (определений) | Mt = 0.2 | - |
| н653У | - | - | 582963.14 | 1307561.63 | Метод спутниковых геодезических измерений (определений) | Mt = 0.2 | - |
| н654У | - | - | 582935.18 | 1307574.68 | Метод спутниковых геодезических измерений (определений) | Mt = 0.2 | - |
| н655У | - | - | 582927.73 | 1307556.99 | Метод спутниковых геодезических измерений (определений) | Mt = 0.2 | - |
| н652У | - | - | 582955.04 | 1307544.30 | Метод спутниковых геодезических измерений (определений) | Mt = 0.2 | - |

2. Сведения о частях границ уточняемого земельного участка с кадастровым номером 74:39:0205003:103 :

| Обозначение части границ | | Горизонтальное проложение (S), м | Описание прохождения части границ | Сведения о согласовании местоположения границ (согласовано/спорное) |
|--------------------------|-------|----------------------------------|-----------------------------------|---|
| от т. | до т. | | | |
| 1 | 2 | 3 | 4 | 5 |
| н652У | н653У | 19.13 | - | - |
| н653У | н654У | 30.86 | - | - |
| н654У | н655У | 19.19 | - | - |
| н655У | н652У | 30.11 | - | - |

3. Сведения о характеристиках уточняемого земельного участка с кадастровым номером 74:39:0205003:103 :

| № п/п | Наименование характеристики земельного участка | Значение характеристики |
|-------|--|-------------------------|
| 1 | 2 | 3 |
| 1. | Адрес земельного участка | - |

| 3. Сведения о характеристиках уточняемого земельного участка с кадастровым номером 74:39:0205003:103 : | | |
|---|---|---|
| № п/п | Наименование характеристики земельного участка | Значение характеристики |
| 1 | 2 | 3 |
| 1.1. | Сведения о местоположении земельного участка (при отсутствии адреса) в структурированном в соответствии с федеральной информационной адресной системой виде | Российская Федерация, Челябинская область, город Усть-Катав |
| 1.2. | Дополнительные сведения о местоположении земельного участка | Местоположение установлено относительно ориентира, расположенного в границах участка. Почтовый адрес ориентира: обл. Челябинская, г. Усть-Катав, ул. КС Вагностроитель-2 Луговая, 17, участок № 406. |
| 2. | Площадь земельного участка \pm величина погрешности определения (вычисления) площади ($P \pm \Delta P$), м2 | 584 \pm 17 |
| 3. | Формула, примененная для вычисления предельной погрешности определения площади земельного участка, с подставленными значениями и итоговые (вычисленные) значения (ΔP), м2 | $\Delta P = 3.5 * M_t * \sqrt{P} = 3.5 * 0.2 * \sqrt{584} = 17$ |
| 4. | Площадь земельного участка согласно сведениям Единого государственного реестра недвижимости (Ркад), м2 | 600 |
| 5. | Оценка расхождения P и Ркад (P - Ркад), м2 | 16 |
| 6. | Предельные минимальный и максимальный размеры земельного участка (Рмин и Рмакс), м2 | - - |
| 7. | Вид (виды) разрешенного использования | Для садоводства |
| 7.1. | Дополнительные сведения об использовании земельного участка | - |
| 8. | Кадастровый или иной государственный учетный номер (инвентарный) здания, сооружения, объекта незавершенного строительства, расположенного на земельном участке | 74:39:0205003:275 |
| 9. | Сведения о земельных участках (землях общего пользования, территории общего пользования), посредством которых обеспечивается доступ | 74:39:0000000:87 |
| 10. | Иные сведения | - |
| 4. Пояснения к сведениям об уточняемом земельном участке с кадастровым номером 74:39:0205003:103 : | | |
| 1. | - | |

Сведения об уточняемых земельных участках

1. Сведения о характерных точках границы уточняемого земельного участка с кадастровым номером 74:39:0205003:104 :

| Система координат МСК-74 | | | | | Зона № 1 | | |
|--------------------------------------|--|---|--|------------|---|--|----------------------------|
| Обозначение характерных точек границ | Координаты, м | | | | Метод определения координат | Формулы, примененные для расчета средней квадратической погрешности определения координат характерных точек границ (Mt), с подставленными в такие формулы значениями и итоговые (вычисленные) значения Mt, м | Описание закрепления точки |
| | содержатся в Едином государственном реестре недвижимости | | определены в результате выполнения комплексных кадастровых работ | | | | |
| | X | Y | X | Y | | | |
| 1 | 2 | 3 | 4 | 5 | 6 | 7 | 8 |
| н653У | - | - | 582963.14 | 1307561.63 | Метод спутниковых геодезических измерений (определений) | Mt = 0.2 | - |
| н656У | - | - | 582970.94 | 1307578.36 | Метод спутниковых геодезических измерений (определений) | Mt = 0.2 | - |
| н657У | - | - | 582942.69 | 1307591.55 | Метод спутниковых геодезических измерений (определений) | Mt = 0.2 | - |
| н654У | - | - | 582935.18 | 1307574.68 | Метод спутниковых геодезических измерений (определений) | Mt = 0.2 | - |
| н653У | - | - | 582963.14 | 1307561.63 | Метод спутниковых геодезических измерений (определений) | Mt = 0.2 | - |

2. Сведения о частях границ уточняемого земельного участка с кадастровым номером 74:39:0205003:104 :

| Обозначение части границ | | Горизонтальное проложение (S), м | Описание прохождения части границ | Сведения о согласовании местоположения границ (согласовано/спорное) |
|--------------------------|-------|----------------------------------|-----------------------------------|---|
| от т. | до т. | | | |
| 1 | 2 | 3 | 4 | 5 |
| н653У | н656У | 18.46 | - | - |
| н656У | н657У | 31.18 | - | - |
| н657У | н654У | 18.47 | - | - |
| н654У | н653У | 30.86 | - | - |

3. Сведения о характеристиках уточняемого земельного участка с кадастровым номером 74:39:0205003:104 :

| № п/п | Наименование характеристики земельного участка | Значение характеристики |
|-------|--|-------------------------|
| 1 | 2 | 3 |
| 1. | Адрес земельного участка | - |

| 3. Сведения о характеристиках уточняемого земельного участка с кадастровым номером 74:39:0205003:104 : | | |
|---|---|---|
| № п/п | Наименование характеристики земельного участка | Значение характеристики |
| 1 | 2 | 3 |
| 1.1. | Сведения о местоположении земельного участка (при отсутствии адреса) в структурированном в соответствии с федеральной информационной адресной системой виде | Российская Федерация, Челябинская область, город Усть-Катав |
| 1.2. | Дополнительные сведения о местоположении земельного участка | Местоположение установлено относительно ориентира, расположенного в границах участка. Почтовый адрес ориентира: обл. Челябинская, г. Усть-Катав, ул. КС Вагностроитель-2 Луговая, 19, участок № 405. |
| 2. | Площадь земельного участка \pm величина погрешности определения (вычисления) площади ($P \pm \Delta P$), м ² | 573 \pm 17 |
| 3. | Формула, примененная для вычисления предельной погрешности определения площади земельного участка, с подставленными значениями и итоговые (вычисленные) значения (ΔP), м ² | $\Delta P = 3.5 * M_t * \sqrt{P} = 3.5 * 0.2 * \sqrt{573} = 17$ |
| 4. | Площадь земельного участка согласно сведениям Единого государственного реестра недвижимости (Ркад), м ² | 560 |
| 5. | Оценка расхождения P и Ркад (P - Ркад), м ² | 13 |
| 6. | Предельные минимальный и максимальный размеры земельного участка (Рмин и Рмакс), м ² | - - |
| 7. | Вид (виды) разрешенного использования | Для садоводства |
| 7.1. | Дополнительные сведения об использовании земельного участка | - |
| 8. | Кадастровый или иной государственный учетный номер (инвентарный) здания, сооружения, объекта незавершенного строительства, расположенного на земельном участке | 74:39:0205003:276 |
| 9. | Сведения о земельных участках (землях общего пользования, территории общего пользования), посредством которых обеспечивается доступ | 74:39:0000000:87 |
| 10. | Иные сведения | - |
| 4. Пояснения к сведениям об уточняемом земельном участке с кадастровым номером 74:39:0205003:104 : | | |
| 1. | - | |

Сведения об уточняемых земельных участках

1. Сведения о характерных точках границы уточняемого земельного участка с кадастровым номером 74:39:0205003:105 :

| Система координат МСК-74 | | | | | Зона № 1 | | |
|--------------------------------------|--|---|--|------------|---|--|----------------------------|
| Обозначение характерных точек границ | Координаты, м | | | | Метод определения координат | Формулы, примененные для расчета средней квадратической погрешности определения координат характерных точек границ (Mt), с подставленными в такие формулы значениями и итоговые (вычисленные) значения Mt, м | Описание закрепления точки |
| | содержатся в Едином государственном реестре недвижимости | | определены в результате выполнения комплексных работ кадастровых работ | | | | |
| | X | Y | X | Y | | | |
| 1 | 2 | 3 | 4 | 5 | 6 | 7 | 8 |
| н656У | - | - | 582970.94 | 1307578.36 | Метод спутниковых геодезических измерений (определений) | Mt = 0.2 | - |
| н491У | - | - | 582978.77 | 1307595.11 | Метод спутниковых геодезических измерений (определений) | Mt = 0.2 | - |
| н658У | - | - | 582950.40 | 1307608.36 | Метод спутниковых геодезических измерений (определений) | Mt = 0.2 | - |
| н657У | - | - | 582942.69 | 1307591.55 | Метод спутниковых геодезических измерений (определений) | Mt = 0.2 | - |
| н656У | - | - | 582970.94 | 1307578.36 | Метод спутниковых геодезических измерений (определений) | Mt = 0.2 | - |

2. Сведения о частях границ уточняемого земельного участка с кадастровым номером 74:39:0205003:105 :

| Обозначение части границ | | Горизонтальное проложение (S), м | Описание прохождения части границ | Сведения о согласовании местоположения границ (согласовано/спорное) |
|--------------------------|-------|----------------------------------|-----------------------------------|---|
| от т. | до т. | | | |
| 1 | 2 | 3 | 4 | 5 |
| н656У | н491У | 18.49 | - | - |
| н491У | н658У | 31.31 | - | - |
| н658У | н657У | 18.49 | - | - |
| н657У | н656У | 31.18 | - | - |

3. Сведения о характеристиках уточняемого земельного участка с кадастровым номером 74:39:0205003:105 :

| № п/п | Наименование характеристики земельного участка | Значение характеристики |
|-------|--|-------------------------|
| 1 | 2 | 3 |
| 1. | Адрес земельного участка | - |

| 3. Сведения о характеристиках уточняемого земельного участка с кадастровым номером 74:39:0205003:105 : | | |
|---|---|---|
| № п/п | Наименование характеристики земельного участка | Значение характеристики |
| 1 | 2 | 3 |
| 1.1. | Сведения о местоположении земельного участка (при отсутствии адреса) в структурированном в соответствии с федеральной информационной адресной системой виде | Российская Федерация, Челябинская область, город Усть-Катав |
| 1.2. | Дополнительные сведения о местоположении земельного участка | Местоположение установлено относительно ориентира, расположенного в границах участка. Почтовый адрес ориентира: обл. Челябинская, г. Усть-Катав, ул. КС Вагностроитель-2 Луговая, 21, участок № 404. |
| 2. | Площадь земельного участка \pm величина погрешности определения (вычисления) площади ($P \pm \Delta P$), м ² | 578 \pm 17 |
| 3. | Формула, примененная для вычисления предельной погрешности определения площади земельного участка, с подставленными значениями и итоговые (вычисленные) значения (ΔP), м ² | $\Delta P = 3.5 * M_t * \sqrt{P} = 3.5 * 0.2 * \sqrt{578} = 17$ |
| 4. | Площадь земельного участка согласно сведениям Единого государственного реестра недвижимости (Ркад), м ² | 558 |
| 5. | Оценка расхождения P и Ркад (P - Ркад), м ² | 20 |
| 6. | Предельные минимальный и максимальный размеры земельного участка (Рмин и Рмакс), м ² | - - |
| 7. | Вид (виды) разрешенного использования | Для садоводства |
| 7.1. | Дополнительные сведения об использовании земельного участка | - |
| 8. | Кадастровый или иной государственный учетный номер (инвентарный) здания, сооружения, объекта незавершенного строительства, расположенного на земельном участке | - |
| 9. | Сведения о земельных участках (землях общего пользования, территории общего пользования), посредством которых обеспечивается доступ | 74:39:0000000:87 |
| 10. | Иные сведения | - |
| 4. Пояснения к сведениям об уточняемом земельном участке с кадастровым номером 74:39:0205003:105 : | | |
| 1. | - | |

Сведения об уточняемых земельных участках

1. Сведения о характерных точках границы уточняемого земельного участка с кадастровым номером 74:39:0205003:106 :

| Система координат МСК-74 | | | | | Зона № 1 | | |
|--------------------------------------|--|---|--|------------|---|--|----------------------------|
| Обозначение характерных точек границ | Координаты, м | | | | Метод определения координат | Формулы, примененные для расчета средней квадратической погрешности определения координат характерных точек границ (Mt), с подставленными в такие формулы значениями и итоговые (вычисленные) значения Mt, м | Описание закрепления точки |
| | содержатся в Едином государственном реестре недвижимости | | определены в результате выполнения комплексных кадастровых работ | | | | |
| | X | Y | X | Y | | | |
| 1 | 2 | 3 | 4 | 5 | 6 | 7 | 8 |
| н490У | - | - | 582986.17 | 1307610.96 | Метод спутниковых геодезических измерений (определений) | Mt = 0.2 | - |
| н659У | - | - | 582994.29 | 1307628.38 | Метод спутниковых геодезических измерений (определений) | Mt = 0.2 | - |
| н660У | - | - | 582966.95 | 1307641.14 | Метод спутниковых геодезических измерений (определений) | Mt = 0.2 | - |
| н661У | - | - | 582959.24 | 1307625.26 | Метод спутниковых геодезических измерений (определений) | Mt = 0.2 | - |
| н490У | - | - | 582986.17 | 1307610.96 | Метод спутниковых геодезических измерений (определений) | Mt = 0.2 | - |

2. Сведения о частях границ уточняемого земельного участка с кадастровым номером 74:39:0205003:106 :

| Обозначение части границ | | Горизонтальное проложение (S), м | Описание прохождения части границ | Сведения о согласовании местоположения границ (согласовано/спорное) |
|--------------------------|-------|----------------------------------|-----------------------------------|---|
| от т. | до т. | | | |
| 1 | 2 | 3 | 4 | 5 |
| н490У | н659У | 19.22 | - | - |
| н659У | н660У | 30.17 | - | - |
| н660У | н661У | 17.65 | - | - |
| н661У | н490У | 30.49 | - | - |

3. Сведения о характеристиках уточняемого земельного участка с кадастровым номером 74:39:0205003:106 :

| № п/п | Наименование характеристики земельного участка | Значение характеристики |
|-------|--|-------------------------|
| 1 | 2 | 3 |
| 1. | Адрес земельного участка | - |

| 3. Сведения о характеристиках уточняемого земельного участка с кадастровым номером 74:39:0205003:106 : | | |
|---|---|---|
| № п/п | Наименование характеристики земельного участка | Значение характеристики |
| 1 | 2 | 3 |
| 1.1. | Сведения о местоположении земельного участка (при отсутствии адреса) в структурированном в соответствии с федеральной информационной адресной системой виде | Российская Федерация, Челябинская область, город Усть-Катав |
| 1.2. | Дополнительные сведения о местоположении земельного участка | Местоположение установлено относительно ориентира, расположенного в границах участка. Почтовый адрес ориентира: обл. Челябинская, г. Усть-Катав, ул. КС Вагностроитель-2 Луговая, 25, участок № 402. |
| 2. | Площадь земельного участка \pm величина погрешности определения (вычисления) площади ($P \pm \Delta P$), м2 | 559 \pm 17 |
| 3. | Формула, примененная для вычисления предельной погрешности определения площади земельного участка, с подставленными значениями и итоговые (вычисленные) значения (ΔP), м2 | $\Delta P = 3.5 * M_t * \sqrt{P} = 3.5 * 0.2 * \sqrt{559} = 17$ |
| 4. | Площадь земельного участка согласно сведениям Единого государственного реестра недвижимости (Ркад), м2 | 558 |
| 5. | Оценка расхождения P и Ркад (P - Ркад), м2 | 1 |
| 6. | Предельные минимальный и максимальный размеры земельного участка (Рмин и Рмакс), м2 | - - |
| 7. | Вид (виды) разрешенного использования | Для садоводства |
| 7.1. | Дополнительные сведения об использовании земельного участка | - |
| 8. | Кадастровый или иной государственный учетный номер (инвентарный) здания, сооружения, объекта незавершенного строительства, расположенного на земельном участке | - |
| 9. | Сведения о земельных участках (землях общего пользования, территории общего пользования), посредством которых обеспечивается доступ | 74:39:0000000:87 |
| 10. | Иные сведения | - |
| 4. Пояснения к сведениям об уточняемом земельном участке с кадастровым номером 74:39:0205003:106 : | | |
| 1. | - | |

Сведения об уточняемых земельных участках

1. Сведения о характерных точках границы уточняемого земельного участка с кадастровым номером 74:39:0205003:107 :

| Система координат МСК-74 | | | | | Зона № 1 | | |
|--------------------------------------|--|---|--|------------|---|--|----------------------------|
| Обозначение характерных точек границ | Координаты, м | | | | Метод определения координат | Формулы, примененные для расчета средней квадратической погрешности определения координат характерных точек границ (Mt), с подставленными в такие формулы значениями и итоговые (вычисленные) значения Mt, м | Описание закрепления точки |
| | содержатся в Едином государственном реестре недвижимости | | определены в результате выполнения комплексных кадастровых работ | | | | |
| | X | Y | X | Y | | | |
| 1 | 2 | 3 | 4 | 5 | 6 | 7 | 8 |
| н659У | - | - | 582994.29 | 1307628.38 | Метод спутниковых геодезических измерений (определений) | Mt = 0.2 | - |
| н436У | - | - | 583002.07 | 1307645.03 | Метод спутниковых геодезических измерений (определений) | Mt = 0.2 | - |
| н437У | - | - | 582975.44 | 1307657.46 | Метод спутниковых геодезических измерений (определений) | Mt = 0.2 | - |
| н660У | - | - | 582966.95 | 1307641.14 | Метод спутниковых геодезических измерений (определений) | Mt = 0.2 | - |
| н659У | - | - | 582994.29 | 1307628.38 | Метод спутниковых геодезических измерений (определений) | Mt = 0.2 | - |

2. Сведения о частях границ уточняемого земельного участка с кадастровым номером 74:39:0205003:107 :

| Обозначение части границ | | Горизонтальное проложение (S), м | Описание прохождения части границ | Сведения о согласовании местоположения границ (согласовано/спорное) |
|--------------------------|-------|----------------------------------|-----------------------------------|---|
| от т. | до т. | | | |
| 1 | 2 | 3 | 4 | 5 |
| н659У | н436У | 18.38 | - | - |
| н436У | н437У | 29.39 | - | - |
| н437У | н660У | 18.40 | - | - |
| н660У | н659У | 30.17 | - | - |

3. Сведения о характеристиках уточняемого земельного участка с кадастровым номером 74:39:0205003:107 :

| № п/п | Наименование характеристики земельного участка | Значение характеристики |
|-------|--|-------------------------|
| 1 | 2 | 3 |
| 1. | Адрес земельного участка | - |

| 3. Сведения о характеристиках уточняемого земельного участка с кадастровым номером 74:39:0205003:107 : | | |
|---|---|---|
| № п/п | Наименование характеристики земельного участка | Значение характеристики |
| 1 | 2 | 3 |
| 1.1. | Сведения о местоположении земельного участка (при отсутствии адреса) в структурированном в соответствии с федеральной информационной адресной системой виде | Российская Федерация, Челябинская область, город Усть-Катав |
| 1.2. | Дополнительные сведения о местоположении земельного участка | Местоположение установлено относительно ориентира, расположенного в границах участка. Почтовый адрес ориентира: обл. Челябинская, г. Усть-Катав, ул. КС Вагностроитель-2 Луговая, 27, участок № 401. |
| 2. | Площадь земельного участка \pm величина погрешности определения (вычисления) площади ($P \pm \Delta P$), м ² | 547 \pm 16 |
| 3. | Формула, примененная для вычисления предельной погрешности определения площади земельного участка, с подставленными значениями и итоговые (вычисленные) значения (ΔP), м ² | $\Delta P = 3.5 * M_t * \sqrt{P} = 3.5 * 0.2 * \sqrt{547} = 16$ |
| 4. | Площадь земельного участка согласно сведениям Единого государственного реестра недвижимости (Р _{кад}), м ² | 558 |
| 5. | Оценка расхождения P и Р _{кад} (P - Р _{кад}), м ² | 11 |
| 6. | Предельные минимальный и максимальный размеры земельного участка (P _{мин} и P _{макс}), м ² | - - |
| 7. | Вид (виды) разрешенного использования | Для садоводства |
| 7.1. | Дополнительные сведения об использовании земельного участка | - |
| 8. | Кадастровый или иной государственный учетный номер (инвентарный) здания, сооружения, объекта незавершенного строительства, расположенного на земельном участке | 74:39:0205003:277 |
| 9. | Сведения о земельных участках (землях общего пользования, территории общего пользования), посредством которых обеспечивается доступ | 74:39:0000000:87 |
| 10. | Иные сведения | - |
| 4. Пояснения к сведениям об уточняемом земельном участке с кадастровым номером 74:39:0205003:107 : | | |
| 1. | - | |

Сведения об уточняемых земельных участках

1. Сведения о характерных точках границы уточняемого земельного участка с кадастровым номером 74:39:0205003:108 :

| Система координат МСК-74 | | | | | Зона № 1 | | |
|--------------------------------------|--|---|--|------------|---|--|----------------------------|
| Обозначение характерных точек границ | Координаты, м | | | | Метод определения координат | Формулы, примененные для расчета средней квадратической погрешности определения координат характерных точек границ (Mt), с подставленными в такие формулы значениями и итоговые (вычисленные) значения Mt, м | Описание закрепления точки |
| | содержатся в Едином государственном реестре недвижимости | | определены в результате выполнения комплексных кадастровых работ | | | | |
| | X | Y | X | Y | | | |
| 1 | 2 | 3 | 4 | 5 | 6 | 7 | 8 |
| н662У | - | - | 583025.39 | 1307694.99 | Метод спутниковых геодезических измерений (определений) | Mt = 0.2 | - |
| н663У | - | - | 583033.42 | 1307711.17 | Метод спутниковых геодезических измерений (определений) | Mt = 0.2 | - |
| н664У | - | - | 583007.49 | 1307724.57 | Метод спутниковых геодезических измерений (определений) | Mt = 0.2 | - |
| н665У | - | - | 582999.24 | 1307707.20 | Метод спутниковых геодезических измерений (определений) | Mt = 0.2 | - |
| н662У | - | - | 583025.39 | 1307694.99 | Метод спутниковых геодезических измерений (определений) | Mt = 0.2 | - |

2. Сведения о частях границ уточняемого земельного участка с кадастровым номером 74:39:0205003:108 :

| Обозначение части границ | | Горизонтальное проложение (S), м | Описание прохождения части границ | Сведения о согласовании местоположения границ (согласовано/спорное) |
|--------------------------|-------|----------------------------------|-----------------------------------|---|
| от т. | до т. | | | |
| 1 | 2 | 3 | 4 | 5 |
| н662У | н663У | 18.06 | - | - |
| н663У | н664У | 29.19 | - | - |
| н664У | н665У | 19.23 | - | - |
| н665У | н662У | 28.86 | - | - |

3. Сведения о характеристиках уточняемого земельного участка с кадастровым номером 74:39:0205003:108 :

| № п/п | Наименование характеристики земельного участка | Значение характеристики |
|-------|--|-------------------------|
| 1 | 2 | 3 |
| 1. | Адрес земельного участка | - |

| 3. Сведения о характеристиках уточняемого земельного участка с кадастровым номером 74:39:0205003:108 : | | |
|---|---|---|
| № п/п | Наименование характеристики земельного участка | Значение характеристики |
| 1 | 2 | 3 |
| 1.1. | Сведения о местоположении земельного участка (при отсутствии адреса) в структурированном в соответствии с федеральной информационной адресной системой виде | Российская Федерация, Челябинская область, город Усть-Катав |
| 1.2. | Дополнительные сведения о местоположении земельного участка | Местоположение установлено относительно ориентира, расположенного в границах участка. Почтовый адрес ориентира: обл. Челябинская, г. Усть-Катав, ул. КС Вагностроитель-2 Луговая, 35, участок № 397. |
| 2. | Площадь земельного участка \pm величина погрешности определения (вычисления) площади ($P \pm \Delta P$), м ² | 541 \pm 16 |
| 3. | Формула, примененная для вычисления предельной погрешности определения площади земельного участка, с подставленными значениями и итоговые (вычисленные) значения (ΔP), м ² | $\Delta P = 3.5 * M_t * \sqrt{P} = 3.5 * 0.2 * \sqrt{541} = 16$ |
| 4. | Площадь земельного участка согласно сведениям Единого государственного реестра недвижимости (Р _{кад}), м ² | 558 |
| 5. | Оценка расхождения P и Р _{кад} (P - Р _{кад}), м ² | 17 |
| 6. | Предельные минимальный и максимальный размеры земельного участка (Р _{мин} и Р _{макс}), м ² | - - |
| 7. | Вид (виды) разрешенного использования | Для садоводства |
| 7.1. | Дополнительные сведения об использовании земельного участка | - |
| 8. | Кадастровый или иной государственный учетный номер (инвентарный) здания, сооружения, объекта незавершенного строительства, расположенного на земельном участке | 74:39:0205003:289 |
| 9. | Сведения о земельных участках (землях общего пользования, территории общего пользования), посредством которых обеспечивается доступ | 74:39:0000000:87 |
| 10. | Иные сведения | - |
| 4. Пояснения к сведениям об уточняемом земельном участке с кадастровым номером 74:39:0205003:108 : | | |
| 1. | - | |

Сведения об уточняемых земельных участках

1. Сведения о характерных точках границы уточняемого земельного участка с кадастровым номером 74:39:0205003:109 :

| Система координат МСК-74 | | | | | Зона № 1 | | |
|--------------------------------------|--|---|--|------------|---|--|----------------------------|
| Обозначение характерных точек границ | Координаты, м | | | | Метод определения координат | Формулы, примененные для расчета средней квадратической погрешности определения координат характерных точек границ (Mt), с подставленными в такие формулы значениями и итоговые (вычисленные) значения Mt, м | Описание закрепления точки |
| | содержатся в Едином государственном реестре недвижимости | | определены в результате выполнения комплексных кадастровых работ | | | | |
| | X | Y | X | Y | | | |
| 1 | 2 | 3 | 4 | 5 | 6 | 7 | 8 |
| н666У | - | - | 583041.62 | 1307727.02 | Метод спутниковых геодезических измерений (определений) | Mt = 0.2 | - |
| н667У | - | - | 583050.67 | 1307744.52 | Метод спутниковых геодезических измерений (определений) | Mt = 0.2 | - |
| н668У | - | - | 583023.72 | 1307758.45 | Метод спутниковых геодезических измерений (определений) | Mt = 0.2 | - |
| н669У | - | - | 583015.15 | 1307740.71 | Метод спутниковых геодезических измерений (определений) | Mt = 0.2 | - |
| н666У | - | - | 583041.62 | 1307727.02 | Метод спутниковых геодезических измерений (определений) | Mt = 0.2 | - |

2. Сведения о частях границ уточняемого земельного участка с кадастровым номером 74:39:0205003:109 :

| Обозначение части границ | | Горизонтальное проложение (S), м | Описание прохождения части границ | Сведения о согласовании местоположения границ (согласовано/спорное) |
|--------------------------|-------|----------------------------------|-----------------------------------|---|
| от т. | до т. | | | |
| 1 | 2 | 3 | 4 | 5 |
| н666У | н667У | 19.70 | - | - |
| н667У | н668У | 30.34 | - | - |
| н668У | н669У | 19.70 | - | - |
| н669У | н666У | 29.80 | - | - |

3. Сведения о характеристиках уточняемого земельного участка с кадастровым номером 74:39:0205003:109 :

| № п/п | Наименование характеристики земельного участка | Значение характеристики |
|-------|--|-------------------------|
| 1 | 2 | 3 |
| 1. | Адрес земельного участка | - |

| 3. Сведения о характеристиках уточняемого земельного участка с кадастровым номером 74:39:0205003:109 : | | |
|---|---|---|
| № п/п | Наименование характеристики земельного участка | Значение характеристики |
| 1 | 2 | 3 |
| 1.1. | Сведения о местоположении земельного участка (при отсутствии адреса) в структурированном в соответствии с федеральной информационной адресной системой виде | Российская Федерация, Челябинская область, город Усть-Катав |
| 1.2. | Дополнительные сведения о местоположении земельного участка | Местоположение установлено относительно ориентира, расположенного в границах участка. Почтовый адрес ориентира: обл. Челябинская, г. Усть-Катав, ул. КС Вагностроитель-2 Луговая, 39, участок № 395. |
| 2. | Площадь земельного участка \pm величина погрешности определения (вычисления) площади ($P \pm \Delta P$), м ² | 592 \pm 17 |
| 3. | Формула, примененная для вычисления предельной погрешности определения площади земельного участка, с подставленными значениями и итоговые (вычисленные) значения (ΔP), м ² | $\Delta P = 3.5 * M_t * \sqrt{P} = 3.5 * 0.2 * \sqrt{592} = 17$ |
| 4. | Площадь земельного участка согласно сведениям Единого государственного реестра недвижимости (Р _{кад}), м ² | 558 |
| 5. | Оценка расхождения P и Р _{кад} (P - Р _{кад}), м ² | 34 |
| 6. | Предельные минимальный и максимальный размеры земельного участка (Р _{мин} и Р _{макс}), м ² | - - |
| 7. | Вид (виды) разрешенного использования | Для садоводства |
| 7.1. | Дополнительные сведения об использовании земельного участка | - |
| 8. | Кадастровый или иной государственный учетный номер (инвентарный) здания, сооружения, объекта незавершенного строительства, расположенного на земельном участке | - |
| 9. | Сведения о земельных участках (землях общего пользования, территории общего пользования), посредством которых обеспечивается доступ | 74:39:0000000:87 |
| 10. | Иные сведения | - |
| 4. Пояснения к сведениям об уточняемом земельном участке с кадастровым номером 74:39:0205003:109 : | | |
| 1. | - | |

Сведения об уточняемых земельных участках

1. Сведения о характерных точках границы уточняемого земельного участка с кадастровым номером 74:39:0205003:110 :

| Система координат МСК-74 | | | | | Зона № 1 | | |
|--------------------------------------|--|---|--|------------|---|--|----------------------------|
| Обозначение характерных точек границ | Координаты, м | | | | Метод определения координат | Формулы, примененные для расчета средней квадратической погрешности определения координат характерных точек границ (Mt), с подставленными в такие формулы значениями и итоговые (вычисленные) значения Mt, м | Описание закрепления точки |
| | содержатся в Едином государственном реестре недвижимости | | определены в результате выполнения комплексных кадастровых работ | | | | |
| | X | Y | X | Y | | | |
| 1 | 2 | 3 | 4 | 5 | 6 | 7 | 8 |
| н667У | - | - | 583050.67 | 1307744.52 | Метод спутниковых геодезических измерений (определений) | Mt = 0.2 | - |
| н670У | - | - | 583058.51 | 1307759.69 | Метод спутниковых геодезических измерений (определений) | Mt = 0.2 | - |
| н671У | - | - | 583031.24 | 1307773.79 | Метод спутниковых геодезических измерений (определений) | Mt = 0.2 | - |
| н668У | - | - | 583023.72 | 1307758.45 | Метод спутниковых геодезических измерений (определений) | Mt = 0.2 | - |
| н667У | - | - | 583050.67 | 1307744.52 | Метод спутниковых геодезических измерений (определений) | Mt = 0.2 | - |

2. Сведения о частях границ уточняемого земельного участка с кадастровым номером 74:39:0205003:110 :

| Обозначение части границ | | Горизонтальное проложение (S), м | Описание прохождения части границ | Сведения о согласовании местоположения границ (согласовано/спорное) |
|--------------------------|-------|----------------------------------|-----------------------------------|---|
| от т. | до т. | | | |
| 1 | 2 | 3 | 4 | 5 |
| н667У | н670У | 17.08 | - | - |
| н670У | н671У | 30.70 | - | - |
| н671У | н668У | 17.08 | - | - |
| н668У | н667У | 30.34 | - | - |

3. Сведения о характеристиках уточняемого земельного участка с кадастровым номером 74:39:0205003:110 :

| № п/п | Наименование характеристики земельного участка | Значение характеристики |
|-------|--|-------------------------|
| 1 | 2 | 3 |
| 1. | Адрес земельного участка | - |

| 3. Сведения о характеристиках уточняемого земельного участка с кадастровым номером 74:39:0205003:110 : | | |
|---|---|---|
| № п/п | Наименование характеристики земельного участка | Значение характеристики |
| 1 | 2 | 3 |
| 1.1. | Сведения о местоположении земельного участка (при отсутствии адреса) в структурированном в соответствии с федеральной информационной адресной системой виде | Российская Федерация, Челябинская область, город Усть-Катав |
| 1.2. | Дополнительные сведения о местоположении земельного участка | - |
| 2. | Площадь земельного участка \pm величина погрешности определения (вычисления) площади ($P \pm \Delta P$), м ² | 521 \pm 16 |
| 3. | Формула, примененная для вычисления предельной погрешности определения площади земельного участка, с подставленными значениями и итоговые (вычисленные) значения (ΔP), м ² | $\Delta P = 3.5 * M_t * \sqrt{P} = 3.5 * 0.2 * \sqrt{521} = 16$ |
| 4. | Площадь земельного участка согласно сведениям Единого государственного реестра недвижимости (Ркад), м ² | 513 |
| 5. | Оценка расхождения Р и Ркад (Р - Ркад), м ² | 8 |
| 6. | Предельные минимальный и максимальный размеры земельного участка (Рмин и Рмакс), м ² | - - |
| 7. | Вид (виды) разрешенного использования | Для садоводства |
| 7.1. | Дополнительные сведения об использовании земельного участка | - |
| 8. | Кадастровый или иной государственный учетный номер (инвентарный) здания, сооружения, объекта незавершенного строительства, расположенного на земельном участке | 74:39:0205003:301 |
| 9. | Сведения о земельных участках (землях общего пользования, территории общего пользования), посредством которых обеспечивается доступ | 74:39:0000000:87 |
| 10. | Иные сведения | - |
| 4. Пояснения к сведениям об уточняемом земельном участке с кадастровым номером 74:39:0205003:110 : | | |
| 1. | - | |

Сведения об уточняемых земельных участках

1. Сведения о характерных точках границы уточняемого земельного участка с кадастровым номером 74:39:0205003:112 :

Система координат МСК-74

Зона № 1

| Обозначение характерных точек границ | Координаты, м | | | | Метод определения координат | Формулы, примененные для расчета средней квадратической погрешности определения координат характерных точек границ (Mt), с подставленными в такие формулы значениями и итоговые (вычисленные) значения Mt, м | Описание закрепления точки |
|--------------------------------------|--|---|--|------------|---|--|----------------------------|
| | содержатся в Едином государственном реестре недвижимости | | определены в результате выполнения комплексных кадастровых работ | | | | |
| | X | Y | X | Y | | | |
| 1 | 2 | 3 | 4 | 5 | 6 | 7 | 8 |
| н672У | - | - | 582842.98 | 1307390.13 | Метод спутниковых геодезических измерений (определений) | Mt = 0.2 | - |
| н673У | - | - | 582852.78 | 1307412.27 | Метод спутниковых геодезических измерений (определений) | Mt = 0.2 | - |
| н674У | - | - | 582822.13 | 1307415.81 | Метод спутниковых геодезических измерений (определений) | Mt = 0.2 | - |
| н675У | - | - | 582815.01 | 1307416.63 | Метод спутниковых геодезических измерений (определений) | Mt = 0.2 | - |
| н676У | - | - | 582819.85 | 1307400.84 | Метод спутниковых геодезических измерений (определений) | Mt = 0.2 | - |
| н672У | - | - | 582842.98 | 1307390.13 | Метод спутниковых геодезических измерений (определений) | Mt = 0.2 | - |

2. Сведения о частях границ уточняемого земельного участка с кадастровым номером 74:39:0205003:112 :

| Обозначение части границ | | Горизонтальное проложение (S), м | Описание прохождения части границ | Сведения о согласовании местоположения границ (согласовано/спорное) |
|--------------------------|-------|----------------------------------|-----------------------------------|---|
| от т. | до т. | | | |
| 1 | 2 | 3 | 4 | 5 |
| н672У | н673У | 24.21 | - | - |
| н673У | н674У | 30.85 | - | - |
| н674У | н675У | 7.17 | - | - |
| н675У | н676У | 16.52 | - | - |
| н676У | н672У | 25.49 | - | - |

| 3. Сведения о характеристиках уточняемого земельного участка с кадастровым номером 74:39:0205003:112 : | | |
|---|---|--|
| № п/п | Наименование характеристики земельного участка | Значение характеристики |
| 1 | 2 | 3 |
| 1. | Адрес земельного участка | - |
| 1.1. | Сведения о местоположении земельного участка (при отсутствии адреса) в структурированном в соответствии с федеральной информационной адресной системой виде | Российская Федерация, Челябинская область, город Усть-Катав |
| 1.2. | Дополнительные сведения о местоположении земельного участка | Местоположение установлено относительно ориентира, расположенного в границах участка. Почтовый адрес ориентира: обл. Челябинская, г. Усть-Катав, ул. КС Вагоностроитель-2 Луговая, 2, участок № 285. |
| 2. | Площадь земельного участка ± величина погрешности определения (вычисления) площади ($P \pm \Delta P$), м ² | 596 ± 17 |
| 3. | Формула, примененная для вычисления предельной погрешности определения площади земельного участка, с подставленными значениями и итоговые (вычисленные) значения (ΔP), м ² | $\Delta P = 3.5 * M_t * \sqrt{P} = 3.5 * 0.2 * \sqrt{596} = 17$ |
| 4. | Площадь земельного участка согласно сведениям Единого государственного реестра недвижимости (Ркад), м ² | 558 |
| 5. | Оценка расхождения Р и Ркад (Р - Ркад), м ² | 38 |
| 6. | Предельные минимальный и максимальный размеры земельного участка (Рмин и Рмакс), м ² | - - |
| 7. | Вид (виды) разрешенного использования | Для садоводства |
| 7.1. | Дополнительные сведения об использовании земельного участка | - |
| 8. | Кадастровый или иной государственный учетный номер (инвентарный) здания, сооружения, объекта незавершенного строительства, расположенного на земельном участке | - |
| 9. | Сведения о земельных участках (землях общего пользования, территории общего пользования), посредством которых обеспечивается доступ | 74:39:0000000:87 |
| 10. | Иные сведения | - |
| 4. Пояснения к сведениям об уточняемом земельном участке с кадастровым номером 74:39:0205003:112 : | | |
| 1. | - | |

Сведения об уточняемых земельных участках

1. Сведения о характерных точках границы уточняемого земельного участка с кадастровым номером 74:39:0205003:113 :

| Система координат МСК-74 | | | | | Зона № 1 | | |
|--------------------------------------|--|---|--|------------|---|--|----------------------------|
| Обозначение характерных точек границ | Координаты, м | | | | Метод определения координат | Формулы, примененные для расчета средней квадратической погрешности определения координат характерных точек границ (Mt), с подставленными в такие формулы значениями и итоговые (вычисленные) значения Mt, м | Описание закрепления точки |
| | содержатся в Едином государственном реестре недвижимости | | определены в результате выполнения комплексных работ кадастровых работ | | | | |
| | X | Y | X | Y | | | |
| 1 | 2 | 3 | 4 | 5 | 6 | 7 | 8 |
| н673У | - | - | 582852.78 | 1307412.27 | Метод спутниковых геодезических измерений (определений) | Mt = 0.2 | - |
| н388У | - | - | 582860.83 | 1307430.15 | Метод спутниковых геодезических измерений (определений) | Mt = 0.2 | - |
| н387У | - | - | 582820.28 | 1307434.15 | Метод спутниковых геодезических измерений (определений) | Mt = 0.2 | - |
| н674У | - | - | 582822.13 | 1307415.81 | Метод спутниковых геодезических измерений (определений) | Mt = 0.2 | - |
| н673У | - | - | 582852.78 | 1307412.27 | Метод спутниковых геодезических измерений (определений) | Mt = 0.2 | - |

2. Сведения о частях границ уточняемого земельного участка с кадастровым номером 74:39:0205003:113 :

| Обозначение части границ | | Горизонтальное проложение (S), м | Описание прохождения части границ | Сведения о согласовании местоположения границ (согласовано/спорное) |
|--------------------------|-------|----------------------------------|-----------------------------------|---|
| от т. | до т. | | | |
| 1 | 2 | 3 | 4 | 5 |
| н673У | н388У | 19.61 | - | - |
| н388У | н387У | 40.75 | - | - |
| н387У | н674У | 18.43 | - | - |
| н674У | н673У | 30.85 | - | - |

3. Сведения о характеристиках уточняемого земельного участка с кадастровым номером 74:39:0205003:113 :

| № п/п | Наименование характеристики земельного участка | Значение характеристики |
|-------|--|-------------------------|
| 1 | 2 | 3 |
| 1. | Адрес земельного участка | - |

3. Сведения о характеристиках уточняемого земельного участка с кадастровым номером 74:39:0205003:113 :

| № п/п | Наименование характеристики земельного участка | Значение характеристики |
|-------|---|---|
| 1 | 2 | 3 |
| 1.1. | Сведения о местоположении земельного участка (при отсутствии адреса) в структурированном в соответствии с федеральной информационной адресной системой виде | Российская Федерация, Челябинская область, город Усть-Катав |
| 1.2. | Дополнительные сведения о местоположении земельного участка | Местоположение установлено относительно ориентира, расположенного в границах участка. Почтовый адрес ориентира: обл. Челябинская, г. Усть-Катав, ул. КС Вагоностроитель-2 Луговая, 4, участок № 286. |
| 2. | Площадь земельного участка \pm величина погрешности определения (вычисления) площади ($P \pm \Delta P$), м ² | 656 \pm 18 |
| 3. | Формула, примененная для вычисления предельной погрешности определения площади земельного участка, с подставленными значениями и итоговые (вычисленные) значения (ΔP), м ² | $\Delta P = 3.5 * M_t * \sqrt{P} = 3.5 * 0.2 * \sqrt{656} = 18$ |
| 4. | Площадь земельного участка согласно сведениям Единого государственного реестра недвижимости (Р _{кад}), м ² | 558 |
| 5. | Оценка расхождения P и Р _{кад} (P - Р _{кад}), м ² | 98 |
| 6. | Предельные минимальный и максимальный размеры земельного участка (Р _{мин} и Р _{макс}), м ² | - - |
| 7. | Вид (виды) разрешенного использования | Для садоводства |
| 7.1. | Дополнительные сведения об использовании земельного участка | - |
| 8. | Кадастровый или иной государственный учетный номер (инвентарный) здания, сооружения, объекта незавершенного строительства, расположенного на земельном участке | - |
| 9. | Сведения о земельных участках (землях общего пользования, территории общего пользования), посредством которых обеспечивается доступ | 74:39:0000000:87 |
| 10. | Иные сведения | - |

4. Пояснения к сведениям об уточняемом земельном участке с кадастровым номером 74:39:0205003:113 :

| | |
|----|---|
| 1. | - |
| | |

Сведения об уточняемых земельных участках

1. Сведения о характерных точках границы уточняемого земельного участка с кадастровым номером 74:39:0205003:114 :

| Система координат МСК-74 | | | | | Зона № 1 | | |
|--------------------------------------|--|---|--|------------|---|--|----------------------------|
| Обозначение характерных точек границ | Координаты, м | | | | Метод определения координат | Формулы, примененные для расчета средней квадратической погрешности определения координат характерных точек границ (Mt), с подставленными в такие формулы значениями и итоговые (вычисленные) значения Mt, м | Описание закрепления точки |
| | содержатся в Едином государственном реестре недвижимости | | определены в результате выполнения комплексных кадастровых работ | | | | |
| | X | Y | X | Y | | | |
| 1 | 2 | 3 | 4 | 5 | 6 | 7 | 8 |
| н389У | - | - | 582868.28 | 1307446.67 | Метод спутниковых геодезических измерений (определений) | Mt = 0.2 | - |
| н677У | - | - | 582877.16 | 1307463.91 | Метод спутниковых геодезических измерений (определений) | Mt = 0.2 | - |
| н678У | - | - | 582847.80 | 1307465.86 | Метод спутниковых геодезических измерений (определений) | Mt = 0.2 | - |
| н679У | - | - | 582843.57 | 1307465.96 | Метод спутниковых геодезических измерений (определений) | Mt = 0.2 | - |
| н680У | - | - | 582823.85 | 1307449.78 | Метод спутниковых геодезических измерений (определений) | Mt = 0.2 | - |
| н386У | - | - | 582827.85 | 1307449.50 | Метод спутниковых геодезических измерений (определений) | 0.2 | - |
| н389У | - | - | 582868.28 | 1307446.67 | Метод спутниковых геодезических измерений (определений) | Mt = 0.2 | - |

2. Сведения о частях границ уточняемого земельного участка с кадастровым номером 74:39:0205003:114 :

| Обозначение части границ | | Горизонтальное проложение (S), м | Описание прохождения части границ | Сведения о согласовании местоположения границ (согласовано/спорное) |
|--------------------------|-------|----------------------------------|-----------------------------------|---|
| от т. | до т. | | | |
| 1 | 2 | 3 | 4 | 5 |
| н389У | н677У | 19.39 | - | - |
| н677У | н678У | 29.42 | - | - |
| н678У | н679У | 4.23 | - | - |
| н679У | н680У | 25.51 | - | - |

| 2. Сведения о частях границ уточняемого земельного участка с кадастровым номером 74:39:0205003:114 : | | | | |
|--|---|----------------------------------|--|---|
| Обозначение части границ | | Горизонтальное проложение (S), м | Описание прохождения части границ | Сведения о согласовании местоположения границ (согласовано/спорное) |
| от т. | до т. | | | |
| 1 | 2 | 3 | 4 | 5 |
| н680У | н386У | 4.01 | - | - |
| н386У | н389У | 40.53 | - | - |
| 3. Сведения о характеристиках уточняемого земельного участка с кадастровым номером 74:39:0205003:114 : | | | | |
| № п/п | Наименование характеристики земельного участка | | Значение характеристики | |
| 1 | 2 | | 3 | |
| 1. | Адрес земельного участка | | - | |
| 1.1. | Сведения о местоположении земельного участка (при отсутствии адреса) в структурированном в соответствии с федеральной информационной адресной системой виде | | Российская Федерация, Челябинская область, город Усть-Катав | |
| 1.2. | Дополнительные сведения о местоположении земельного участка | | Местоположение установлено относительно ориентира, расположенного в границах участка. Почтовый адрес ориентира: обл. Челябинская, г. Усть-Катав, ул. КС Вагоностроитель-2 Луговая, 8, участок № 288. | |
| 2. | Площадь земельного участка ± величина погрешности определения (вычисления) площади (P ± ΔP), м2 | | 691 ± 18 | |
| 3. | Формула, примененная для вычисления предельной погрешности определения площади земельного участка, с подставленными значениями и итоговые (вычисленные) значения (ΔP), м2 | | $\Delta P = 3.5 * M_t * \sqrt{P} = 3.5 * 0.2 * \sqrt{691} = 18$ | |
| 4. | Площадь земельного участка согласно сведениям Единого государственного реестра недвижимости (P _{кад}), м2 | | 592 | |
| 5. | Оценка расхождения P и P _{кад} (P - P _{кад}), м2 | | 99 | |
| 6. | Предельные минимальный и максимальный размеры земельного участка (P _{мин} и P _{макс}), м2 | | - - | |
| 7. | Вид (виды) разрешенного использования | | Для садоводства | |
| 7.1. | Дополнительные сведения об использовании земельного участка | | - | |
| 8. | Кадастровый или иной государственный учетный номер (инвентарный) здания, сооружения, объекта незавершенного строительства, расположенного на земельном участке | | 74:39:0205003:324 | |
| 9. | Сведения о земельных участках (землях общего пользования, территории общего пользования), посредством которых обеспечивается доступ | | 74:39:0000000:87 | |
| 10. | Иные сведения | | - | |
| 4. Пояснения к сведениям об уточняемом земельном участке с кадастровым номером 74:39:0205003:114 : | | | | |
| 1. | - | | | |

Сведения об уточняемых земельных участках

1. Сведения о характерных точках границы уточняемого земельного участка с кадастровым номером 74:39:0205003:115 :

Система координат МСК-74

Зона № 1

| Обозначение характерных точек границ | Координаты, м | | | | Метод определения координат | Формулы, примененные для расчета средней квадратической погрешности определения координат характерных точек границ (Mt), с подставленными в такие формулы значениями и итоговые (вычисленные) значения Mt, м | Описание закрепления точки |
|--------------------------------------|--|---|--|------------|---|--|----------------------------|
| | содержатся в Едином государственном реестре недвижимости | | определены в результате выполнения комплексных работ кадастровых работ | | | | |
| | X | Y | X | Y | | | |
| 1 | 2 | 3 | 4 | 5 | 6 | 7 | 8 |
| н681У | - | - | 582884.70 | 1307480.90 | Метод спутниковых геодезических измерений (определений) | Mt = 0.2 | - |
| н682У | - | - | 582892.96 | 1307497.24 | Метод спутниковых геодезических измерений (определений) | Mt = 0.2 | - |
| н683У | - | - | 582861.33 | 1307511.93 | Метод спутниковых геодезических измерений (определений) | Mt = 0.2 | - |
| н684У | - | - | 582845.43 | 1307492.14 | Метод спутниковых геодезических измерений (определений) | Mt = 0.2 | - |
| н681У | - | - | 582884.70 | 1307480.90 | Метод спутниковых геодезических измерений (определений) | Mt = 0.2 | - |

2. Сведения о частях границ уточняемого земельного участка с кадастровым номером 74:39:0205003:115 :

| Обозначение части границ | | Горизонтальное проложение (S), м | Описание прохождения части границ | Сведения о согласовании местоположения границ (согласовано/спорное) |
|--------------------------|-------|----------------------------------|-----------------------------------|---|
| от т. | до т. | | | |
| 1 | 2 | 3 | 4 | 5 |
| н681У | н682У | 18.31 | - | - |
| н682У | н683У | 34.87 | - | - |
| н683У | н684У | 25.39 | - | - |
| н684У | н681У | 40.85 | - | - |

3. Сведения о характеристиках уточняемого земельного участка с кадастровым номером 74:39:0205003:115 :

| № п/п | Наименование характеристики земельного участка | Значение характеристики |
|-------|--|-------------------------|
| 1 | 2 | 3 |
| 1. | Адрес земельного участка | - |

| 3. Сведения о характеристиках уточняемого земельного участка с кадастровым номером 74:39:0205003:115 : | | |
|---|---|--|
| № п/п | Наименование характеристики земельного участка | Значение характеристики |
| 1 | 2 | 3 |
| 1.1. | Сведения о местоположении земельного участка (при отсутствии адреса) в структурированном в соответствии с федеральной информационной адресной системой виде | Российская Федерация, Челябинская область, город Усть-Катав |
| 1.2. | Дополнительные сведения о местоположении земельного участка | Местоположение установлено относительно ориентира, расположенного в границах участка. Почтовый адрес ориентира: обл. Челябинская, г. Усть-Катав, ул. КС Вагностроитель-2 Луговая, 12, участок № 290. |
| 2. | Площадь земельного участка \pm величина погрешности определения (вычисления) площади ($P \pm \Delta P$), м ² | 797 \pm 20 |
| 3. | Формула, примененная для вычисления предельной погрешности определения площади земельного участка, с подставленными значениями и итоговые (вычисленные) значения (ΔP), м ² | $\Delta P = 3.5 * M_t * \sqrt{P} = 3.5 * 0.2 * \sqrt{797} = 20$ |
| 4. | Площадь земельного участка согласно сведениям Единого государственного реестра недвижимости (Р _{кад}), м ² | 807 |
| 5. | Оценка расхождения P и Р _{кад} (P - Р _{кад}), м ² | 10 |
| 6. | Предельные минимальный и максимальный размеры земельного участка (Р _{мин} и Р _{макс}), м ² | - - |
| 7. | Вид (виды) разрешенного использования | Для садоводства |
| 7.1. | Дополнительные сведения об использовании земельного участка | - |
| 8. | Кадастровый или иной государственный учетный номер (инвентарный) здания, сооружения, объекта незавершенного строительства, расположенного на земельном участке | 74:39:0205003:273 |
| 9. | Сведения о земельных участках (землях общего пользования, территории общего пользования), посредством которых обеспечивается доступ | 74:39:0000000:87 |
| 10. | Иные сведения | - |
| 4. Пояснения к сведениям об уточняемом земельном участке с кадастровым номером 74:39:0205003:115 : | | |
| 1. | - | |

Сведения об уточняемых земельных участках

1. Сведения о характерных точках границы уточняемого земельного участка с кадастровым номером 74:39:0205003:116 :

| Система координат МСК-74 | | | | | Зона № 1 | | |
|--------------------------------------|--|---|--|------------|---|--|----------------------------|
| Обозначение характерных точек границ | Координаты, м | | | | Метод определения координат | Формулы, примененные для расчета средней квадратической погрешности определения координат характерных точек границ (Mt), с подставленными в такие формулы значениями и итоговые (вычисленные) значения Mt, м | Описание закрепления точки |
| | содержатся в Едином государственном реестре недвижимости | | определены в результате выполнения комплексных кадастровых работ | | | | |
| | X | Y | X | Y | | | |
| 1 | 2 | 3 | 4 | 5 | 6 | 7 | 8 |
| н682У | - | - | 582892.96 | 1307497.24 | Метод спутниковых геодезических измерений (определений) | Mt = 0.2 | - |
| н685У | - | - | 582897.31 | 1307508.03 | Метод спутниковых геодезических измерений (определений) | 0.2 | - |
| н686У | - | - | 582902.23 | 1307515.26 | Метод спутниковых геодезических измерений (определений) | Mt = 0.2 | - |
| н687У | - | - | 582875.12 | 1307533.46 | Метод спутниковых геодезических измерений (определений) | Mt = 0.2 | - |
| н688У | - | - | 582865.64 | 1307517.30 | Метод спутниковых геодезических измерений (определений) | Mt = 0.2 | - |
| н683У | - | - | 582861.33 | 1307511.93 | Метод спутниковых геодезических измерений (определений) | Mt = 0.2 | - |
| н682У | - | - | 582892.96 | 1307497.24 | Метод спутниковых геодезических измерений (определений) | Mt = 0.2 | - |

2. Сведения о частях границ уточняемого земельного участка с кадастровым номером 74:39:0205003:116 :

| Обозначение части границ | | Горизонтальное проложение (S), м | Описание прохождения части границ | Сведения о согласовании местоположения границ (согласовано/спорное) |
|--------------------------|-------|----------------------------------|-----------------------------------|---|
| от т. | до т. | | | |
| 1 | 2 | 3 | 4 | 5 |
| н682У | н685У | 11.63 | - | - |
| н685У | н686У | 8.75 | - | - |
| н686У | н687У | 32.65 | - | - |
| н687У | н688У | 18.74 | - | - |

| 2. Сведения о частях границ уточняемого земельного участка с кадастровым номером 74:39:0205003:116 : | | | | |
|---|---|----------------------------------|---|---|
| Обозначение части границ | | Горизонтальное проложение (S), м | Описание прохождения части границ | Сведения о согласовании местоположения границ (согласовано/спорное) |
| от т. | до т. | | | |
| 1 | 2 | 3 | 4 | 5 |
| н688У | н683У | 6.89 | - | - |
| н683У | н682У | 34.87 | - | - |
| 3. Сведения о характеристиках уточняемого земельного участка с кадастровым номером 74:39:0205003:116 : | | | | |
| № п/п | Наименование характеристики земельного участка | | Значение характеристики | |
| 1 | 2 | | 3 | |
| 1. | Адрес земельного участка | | - | |
| 1.1. | Сведения о местоположении земельного участка (при отсутствии адреса) в структурированном в соответствии с федеральной информационной адресной системой виде | | Российская Федерация, Челябинская область, город Усть-Катав | |
| 1.2. | Дополнительные сведения о местоположении земельного участка | | Местоположение установлено относительно ориентира, расположенного в границах участка. Почтовый адрес ориентира: обл. Челябинская, г. Усть-Катав, ул. КС Вагоностроитель-2 Луговая, 14, участок № 291. | |
| 2. | Площадь земельного участка ± величина погрешности определения (вычисления) площади (P ± ΔP), м ² | | 750 ± 19 | |
| 3. | Формула, примененная для вычисления предельной погрешности определения площади земельного участка, с подставленными значениями и итоговые (вычисленные) значения (ΔP), м ² | | $\Delta P = 3.5 * M_t * \sqrt{P} = 3.5 * 0.2 * \sqrt{750} = 19$ | |
| 4. | Площадь земельного участка согласно сведениям Единого государственного реестра недвижимости (P _{кад}), м ² | | 650 | |
| 5. | Оценка расхождения P и P _{кад} (P - P _{кад}), м ² | | 100 | |
| 6. | Предельные минимальный и максимальный размеры земельного участка (P _{мин} и P _{макс}), м ² | | - - | |
| 7. | Вид (виды) разрешенного использования | | Для садоводства | |
| 7.1. | Дополнительные сведения об использовании земельного участка | | - | |
| 8. | Кадастровый или иной государственный учетный номер (инвентарный) здания, сооружения, объекта незавершенного строительства, расположенного на земельном участке | | - | |
| 9. | Сведения о земельных участках (землях общего пользования, территории общего пользования), посредством которых обеспечивается доступ | | 74:39:0000000:87 | |
| 10. | Иные сведения | | - | |
| 4. Пояснения к сведениям об уточняемом земельном участке с кадастровым номером 74:39:0205003:116 : | | | | |
| 1. | - | | | |

Сведения об уточняемых земельных участках

1. Сведения о характерных точках границы уточняемого земельного участка с кадастровым номером 74:39:0205003:117 :

| Система координат МСК-74 | | | | | Зона № 1 | | |
|--------------------------------------|--|---|--|------------|---|--|----------------------------|
| Обозначение характерных точек границ | Координаты, м | | | | Метод определения координат | Формулы, примененные для расчета средней квадратической погрешности определения координат характерных точек границ (Mt), с подставленными в такие формулы значениями и итоговые (вычисленные) значения Mt, м | Описание закрепления точки |
| | содержатся в Едином государственном реестре недвижимости | | определены в результате выполнения комплексных кадастровых работ | | | | |
| | X | Y | X | Y | | | |
| 1 | 2 | 3 | 4 | 5 | 6 | 7 | 8 |
| н686У | - | - | 582902.23 | 1307515.26 | Метод спутниковых геодезических измерений (определений) | Mt = 0.2 | - |
| н689У | - | - | 582910.09 | 1307532.50 | Метод спутниковых геодезических измерений (определений) | Mt = 0.2 | - |
| н690У | - | - | 582882.53 | 1307549.13 | Метод спутниковых геодезических измерений (определений) | Mt = 0.2 | - |
| н687У | - | - | 582875.12 | 1307533.46 | Метод спутниковых геодезических измерений (определений) | Mt = 0.2 | - |
| н686У | - | - | 582902.23 | 1307515.26 | Метод спутниковых геодезических измерений (определений) | Mt = 0.2 | - |

2. Сведения о частях границ уточняемого земельного участка с кадастровым номером 74:39:0205003:117 :

| Обозначение части границ | | Горизонтальное проложение (S), м | Описание прохождения части границ | Сведения о согласовании местоположения границ (согласовано/спорное) |
|--------------------------|-------|----------------------------------|-----------------------------------|---|
| от т. | до т. | | | |
| 1 | 2 | 3 | 4 | 5 |
| н686У | н689У | 18.95 | - | - |
| н689У | н690У | 32.19 | - | - |
| н690У | н687У | 17.33 | - | - |
| н687У | н686У | 32.65 | - | - |

3. Сведения о характеристиках уточняемого земельного участка с кадастровым номером 74:39:0205003:117 :

| № п/п | Наименование характеристики земельного участка | Значение характеристики |
|-------|--|-------------------------|
| 1 | 2 | 3 |
| 1. | Адрес земельного участка | - |

| 3. Сведения о характеристиках уточняемого земельного участка с кадастровым номером 74:39:0205003:117 : | | |
|---|---|---|
| № п/п | Наименование характеристики земельного участка | Значение характеристики |
| 1 | 2 | 3 |
| 1.1. | Сведения о местоположении земельного участка (при отсутствии адреса) в структурированном в соответствии с федеральной информационной адресной системой виде | Российская Федерация, Челябинская область, город Усть-Катав |
| 1.2. | Дополнительные сведения о местоположении земельного участка | Местоположение установлено относительно ориентира, расположенного в границах участка. Почтовый адрес ориентира: обл. Челябинская, г. Усть-Катав, ул. КС Вагоностроитель-2 Луговая, дом 16, участок № 292. |
| 2. | Площадь земельного участка \pm величина погрешности определения (вычисления) площади ($P \pm \Delta P$), м2 | 583 \pm 17 |
| 3. | Формула, примененная для вычисления предельной погрешности определения площади земельного участка, с подставленными значениями и итоговые (вычисленные) значения (ΔP), м2 | $\Delta P = 3.5 * M_t * \sqrt{P} = 3.5 * 0.2 * \sqrt{583} = 17$ |
| 4. | Площадь земельного участка согласно сведениям Единого государственного реестра недвижимости (Ркад), м2 | 640 |
| 5. | Оценка расхождения P и Ркад (P - Ркад), м2 | 57 |
| 6. | Предельные минимальный и максимальный размеры земельного участка (Рмин и Рмакс), м2 | - - |
| 7. | Вид (виды) разрешенного использования | Для садоводства |
| 7.1. | Дополнительные сведения об использовании земельного участка | - |
| 8. | Кадастровый или иной государственный учетный номер (инвентарный) здания, сооружения, объекта незавершенного строительства, расположенного на земельном участке | 74:39:0205003:278 |
| 9. | Сведения о земельных участках (землях общего пользования, территории общего пользования), посредством которых обеспечивается доступ | 74:39:0000000:87 |
| 10. | Иные сведения | - |
| 4. Пояснения к сведениям об уточняемом земельном участке с кадастровым номером 74:39:0205003:117 : | | |
| 1. | - | |

Сведения об уточняемых земельных участках

1. Сведения о характерных точках границы уточняемого земельного участка с кадастровым номером 74:39:0205003:118 :

| Система координат МСК-74 | | | | | Зона № 1 | | |
|--------------------------------------|--|---|--|------------|---|--|----------------------------|
| Обозначение характерных точек границ | Координаты, м | | | | Метод определения координат | Формулы, примененные для расчета средней квадратической погрешности определения координат характерных точек границ (Mt), с подставленными в такие формулы значениями и итоговые (вычисленные) значения Mt, м | Описание закрепления точки |
| | содержатся в Едином государственном реестре недвижимости | | определены в результате выполнения комплексных кадастровых работ | | | | |
| | X | Y | X | Y | | | |
| 1 | 2 | 3 | 4 | 5 | 6 | 7 | 8 |
| н689У | - | - | 582910.09 | 1307532.50 | Метод спутниковых геодезических измерений (определений) | Mt = 0.2 | - |
| н691У | - | - | 582917.67 | 1307550.39 | Метод спутниковых геодезических измерений (определений) | Mt = 0.2 | - |
| н692У | - | - | 582890.40 | 1307563.79 | Метод спутниковых геодезических измерений (определений) | Mt = 0.2 | - |
| н690У | - | - | 582882.53 | 1307549.13 | Метод спутниковых геодезических измерений (определений) | Mt = 0.2 | - |
| н689У | - | - | 582910.09 | 1307532.50 | Метод спутниковых геодезических измерений (определений) | Mt = 0.2 | - |

2. Сведения о частях границ уточняемого земельного участка с кадастровым номером 74:39:0205003:118 :

| Обозначение части границ | | Горизонтальное проложение (S), м | Описание прохождения части границ | Сведения о согласовании местоположения границ (согласовано/спорное) |
|--------------------------|-------|----------------------------------|-----------------------------------|---|
| от т. | до т. | | | |
| 1 | 2 | 3 | 4 | 5 |
| н689У | н691У | 19.43 | - | - |
| н691У | н692У | 30.38 | - | - |
| н692У | н690У | 16.64 | - | - |
| н690У | н689У | 32.19 | - | - |

3. Сведения о характеристиках уточняемого земельного участка с кадастровым номером 74:39:0205003:118 :

| № п/п | Наименование характеристики земельного участка | Значение характеристики |
|-------|--|-------------------------|
| 1 | 2 | 3 |
| 1. | Адрес земельного участка | - |

| 3. Сведения о характеристиках уточняемого земельного участка с кадастровым номером 74:39:0205003:118 : | | |
|---|---|---|
| № п/п | Наименование характеристики земельного участка | Значение характеристики |
| 1 | 2 | 3 |
| 1.1. | Сведения о местоположении земельного участка (при отсутствии адреса) в структурированном в соответствии с федеральной информационной адресной системой виде | Российская Федерация, Челябинская область, город Усть-Катав |
| 1.2. | Дополнительные сведения о местоположении земельного участка | Местоположение установлено относительно ориентира, расположенного в границах участка. Почтовый адрес ориентира: обл. Челябинская, г. Усть-Катав, ул. КС Вагностроитель-2 Луговая, 18, участок № 293. |
| 2. | Площадь земельного участка \pm величина погрешности определения (вычисления) площади ($P \pm \Delta P$), м2 | 562 \pm 17 |
| 3. | Формула, примененная для вычисления предельной погрешности определения площади земельного участка, с подставленными значениями и итоговые (вычисленные) значения (ΔP), м2 | $\Delta P = 3.5 * M_t * \sqrt{P} = 3.5 * 0.2 * \sqrt{562} = 17$ |
| 4. | Площадь земельного участка согласно сведениям Единого государственного реестра недвижимости (Ркад), м2 | 534 |
| 5. | Оценка расхождения P и Ркад (P - Ркад), м2 | 28 |
| 6. | Предельные минимальный и максимальный размеры земельного участка (Рмин и Рмакс), м2 | - - |
| 7. | Вид (виды) разрешенного использования | Для садоводства |
| 7.1. | Дополнительные сведения об использовании земельного участка | - |
| 8. | Кадастровый или иной государственный учетный номер (инвентарный) здания, сооружения, объекта незавершенного строительства, расположенного на земельном участке | - |
| 9. | Сведения о земельных участках (землях общего пользования, территории общего пользования), посредством которых обеспечивается доступ | 74:39:0000000:87 |
| 10. | Иные сведения | - |
| 4. Пояснения к сведениям об уточняемом земельном участке с кадастровым номером 74:39:0205003:118 : | | |
| 1. | - | |

Сведения об уточняемых земельных участках

1. Сведения о характерных точках границы уточняемого земельного участка с кадастровым номером 74:39:0205003:119 :

| Система координат МСК-74 | | | | | Зона № 1 | | |
|--------------------------------------|--|---|--|------------|---|--|----------------------------|
| Обозначение характерных точек границ | Координаты, м | | | | Метод определения координат | Формулы, примененные для расчета средней квадратической погрешности определения координат характерных точек границ (Mt), с подставленными в такие формулы значениями и итоговые (вычисленные) значения Mt, м | Описание закрепления точки |
| | содержатся в Едином государственном реестре недвижимости | | определены в результате выполнения комплексных кадастровых работ | | | | |
| | X | Y | X | Y | | | |
| 1 | 2 | 3 | 4 | 5 | 6 | 7 | 8 |
| н693У | - | - | 582905.12 | 1307590.49 | Метод спутниковых геодезических измерений (определений) | Mt = 0.2 | - |
| н694У | - | - | 582895.97 | 1307571.49 | Метод спутниковых геодезических измерений (определений) | Mt = 0.2 | - |
| н695У | - | - | 582923.15 | 1307559.44 | Метод спутниковых геодезических измерений (определений) | Mt = 0.2 | - |
| н696У | - | - | 582931.25 | 1307576.28 | Метод спутниковых геодезических измерений (определений) | Mt = 0.2 | - |
| н693У | - | - | 582905.12 | 1307590.49 | Метод спутниковых геодезических измерений (определений) | Mt = 0.2 | - |

2. Сведения о частях границ уточняемого земельного участка с кадастровым номером 74:39:0205003:119 :

| Обозначение части границ | | Горизонтальное проложение (S), м | Описание прохождения части границ | Сведения о согласовании местоположения границ (согласовано/спорное) |
|--------------------------|-------|----------------------------------|-----------------------------------|---|
| от т. | до т. | | | |
| 1 | 2 | 3 | 4 | 5 |
| н693У | н694У | 21.09 | - | - |
| н694У | н695У | 29.73 | - | - |
| н695У | н696У | 18.69 | - | - |
| н696У | н693У | 29.74 | - | - |

3. Сведения о характеристиках уточняемого земельного участка с кадастровым номером 74:39:0205003:119 :

| № п/п | Наименование характеристики земельного участка | Значение характеристики |
|-------|--|-------------------------|
| 1 | 2 | 3 |
| 1. | Адрес земельного участка | - |

| 3. Сведения о характеристиках уточняемого земельного участка с кадастровым номером 74:39:0205003:119 : | | |
|---|---|--|
| № п/п | Наименование характеристики земельного участка | Значение характеристики |
| 1 | 2 | 3 |
| 1.1. | Сведения о местоположении земельного участка (при отсутствии адреса) в структурированном в соответствии с федеральной информационной адресной системой виде | Российская Федерация, Челябинская область, город Усть-Катав |
| 1.2. | Дополнительные сведения о местоположении земельного участка | Местоположение установлено относительно ориентира, расположенного в границах участка. Почтовый адрес ориентира: обл. Челябинская, г. Усть-Катав, ул. КС Вагностроитель-2 Луговая, 20, участок № 378. |
| 2. | Площадь земельного участка \pm величина погрешности определения (вычисления) площади ($P \pm \Delta P$), м ² | 591 \pm 17 |
| 3. | Формула, примененная для вычисления предельной погрешности определения площади земельного участка, с подставленными значениями и итоговые (вычисленные) значения (ΔP), м ² | $\Delta P = 3.5 * M_t * \sqrt{P} = 3.5 * 0.2 * \sqrt{591} = 17$ |
| 4. | Площадь земельного участка согласно сведениям Единого государственного реестра недвижимости (Р _{кад}), м ² | 558 |
| 5. | Оценка расхождения Р и Р _{кад} (Р - Р _{кад}), м ² | 33 |
| 6. | Предельные минимальный и максимальный размеры земельного участка (Р _{мин} и Р _{макс}), м ² | - - |
| 7. | Вид (виды) разрешенного использования | Для садоводства |
| 7.1. | Дополнительные сведения об использовании земельного участка | - |
| 8. | Кадастровый или иной государственный учетный номер (инвентарный) здания, сооружения, объекта незавершенного строительства, расположенного на земельном участке | - |
| 9. | Сведения о земельных участках (землях общего пользования, территории общего пользования), посредством которых обеспечивается доступ | 74:39:0000000:87 |
| 10. | Иные сведения | - |
| 4. Пояснения к сведениям об уточняемом земельном участке с кадастровым номером 74:39:0205003:119 : | | |
| 1. | - | |

Сведения об уточняемых земельных участках

1. Сведения о характерных точках границы уточняемого земельного участка с кадастровым номером 74:39:0205003:120 :

Система координат МСК-74

Зона № 1

| Обозначение характерных точек границ | Координаты, м | | | | Метод определения координат | Формулы, примененные для расчета средней квадратической погрешности определения координат характерных точек границ (Mt), с подставленными в такие формулы значениями и итоговые (вычисленные) значения Mt, м | Описание закрепления точки |
|--------------------------------------|--|---|--|------------|---|--|----------------------------|
| | содержатся в Едином государственном реестре недвижимости | | определены в результате выполнения комплексных кадастровых работ | | | | |
| | X | Y | X | Y | | | |
| 1 | 2 | 3 | 4 | 5 | 6 | 7 | 8 |
| н697У | - | - | 582913.43 | 1307607.73 | Метод спутниковых геодезических измерений (определений) | Mt = 0.2 | - |
| н693У | - | - | 582905.12 | 1307590.49 | Метод спутниковых геодезических измерений (определений) | Mt = 0.2 | - |
| н696У | - | - | 582931.25 | 1307576.28 | Метод спутниковых геодезических измерений (определений) | Mt = 0.2 | - |
| н698У | - | - | 582939.32 | 1307592.97 | Метод спутниковых геодезических измерений (определений) | Mt = 0.2 | - |
| н697У | - | - | 582913.43 | 1307607.73 | Метод спутниковых геодезических измерений (определений) | Mt = 0.2 | - |

2. Сведения о частях границ уточняемого земельного участка с кадастровым номером 74:39:0205003:120 :

| Обозначение части границ | | Горизонтальное проложение (S), м | Описание прохождения части границ | Сведения о согласовании местоположения границ (согласовано/спорное) |
|--------------------------|-------|----------------------------------|-----------------------------------|---|
| от т. | до т. | | | |
| 1 | 2 | 3 | 4 | 5 |
| н697У | н693У | 19.14 | - | - |
| н693У | н696У | 29.74 | - | - |
| н696У | н698У | 18.54 | - | - |
| н698У | н697У | 29.80 | - | - |

3. Сведения о характеристиках уточняемого земельного участка с кадастровым номером 74:39:0205003:120 :

| № п/п | Наименование характеристики земельного участка | Значение характеристики |
|-------|--|-------------------------|
| 1 | 2 | 3 |
| 1. | Адрес земельного участка | - |

| 3. Сведения о характеристиках уточняемого земельного участка с кадастровым номером 74:39:0205003:120 : | | |
|---|---|---|
| № п/п | Наименование характеристики земельного участка | Значение характеристики |
| 1 | 2 | 3 |
| 1.1. | Сведения о местоположении земельного участка (при отсутствии адреса) в структурированном в соответствии с федеральной информационной адресной системой виде | Российская Федерация, Челябинская область, город Усть-Катав |
| 1.2. | Дополнительные сведения о местоположении земельного участка | Местоположение установлено относительно ориентира, расположенного в границах участка. Почтовый адрес ориентира: обл. Челябинская, г. Усть-Катав, ул. КС Вагностроитель-2 Луговая, 22, участок № 379. |
| 2. | Площадь земельного участка \pm величина погрешности определения (вычисления) площади ($P \pm \Delta P$), м2 | 560 \pm 17 |
| 3. | Формула, примененная для вычисления предельной погрешности определения площади земельного участка, с подставленными значениями и итоговые (вычисленные) значения (ΔP), м2 | $\Delta P = 3.5 * M_t * \sqrt{P} = 3.5 * 0.2 * \sqrt{560} = 17$ |
| 4. | Площадь земельного участка согласно сведениям Единого государственного реестра недвижимости (Ркад), м2 | 560 |
| 5. | Оценка расхождения Р и Ркад (Р - Ркад), м2 | - |
| 6. | Предельные минимальный и максимальный размеры земельного участка (Рмин и Рмакс), м2 | - |
| 7. | Вид (виды) разрешенного использования | Для садоводства |
| 7.1. | Дополнительные сведения об использовании земельного участка | - |
| 8. | Кадастровый или иной государственный учетный номер (инвентарный) здания, сооружения, объекта незавершенного строительства, расположенного на земельном участке | - |
| 9. | Сведения о земельных участках (землях общего пользования, территории общего пользования), посредством которых обеспечивается доступ | 74:39:0000000:87 |
| 10. | Иные сведения | - |
| 4. Пояснения к сведениям об уточняемом земельном участке с кадастровым номером 74:39:0205003:120 : | | |
| 1. | - | |

Сведения об уточняемых земельных участках

1. Сведения о характерных точках границы уточняемого земельного участка с кадастровым номером 74:39:0205003:121 :

| Система координат МСК-74 | | | | | Зона № 1 | | |
|--------------------------------------|--|---|--|------------|---|--|----------------------------|
| Обозначение характерных точек границ | Координаты, м | | | | Метод определения координат | Формулы, примененные для расчета средней квадратической погрешности определения координат характерных точек границ (Mt), с подставленными в такие формулы значениями и итоговые (вычисленные) значения Mt, м | Описание закрепления точки |
| | содержатся в Едином государственном реестре недвижимости | | определены в результате выполнения комплексных работ кадастровых работ | | | | |
| | X | Y | X | Y | | | |
| 1 | 2 | 3 | 4 | 5 | 6 | 7 | 8 |
| н406У | - | - | 582921.06 | 1307623.58 | Метод спутниковых геодезических измерений (определений) | Mt = 0.2 | - |
| н697У | - | - | 582913.43 | 1307607.73 | Метод спутниковых геодезических измерений (определений) | Mt = 0.2 | - |
| н698У | - | - | 582939.32 | 1307592.97 | Метод спутниковых геодезических измерений (определений) | Mt = 0.2 | - |
| н699У | - | - | 582947.51 | 1307610.10 | Метод спутниковых геодезических измерений (определений) | Mt = 0.2 | - |
| н406У | - | - | 582921.06 | 1307623.58 | Метод спутниковых геодезических измерений (определений) | Mt = 0.2 | - |

2. Сведения о частях границ уточняемого земельного участка с кадастровым номером 74:39:0205003:121 :

| Обозначение части границ | | Горизонтальное проложение (S), м | Описание прохождения части границ | Сведения о согласовании местоположения границ (согласовано/спорное) |
|--------------------------|-------|----------------------------------|-----------------------------------|---|
| от т. | до т. | | | |
| 1 | 2 | 3 | 4 | 5 |
| н406У | н697У | 17.59 | - | - |
| н697У | н698У | 29.80 | - | - |
| н698У | н699У | 18.99 | - | - |
| н699У | н406У | 29.69 | - | - |

3. Сведения о характеристиках уточняемого земельного участка с кадастровым номером 74:39:0205003:121 :

| № п/п | Наименование характеристики земельного участка | Значение характеристики |
|-------|--|-------------------------|
| 1 | 2 | 3 |
| 1. | Адрес земельного участка | - |

| 3. Сведения о характеристиках уточняемого земельного участка с кадастровым номером 74:39:0205003:121 : | | |
|---|---|---|
| № п/п | Наименование характеристики земельного участка | Значение характеристики |
| 1 | 2 | 3 |
| 1.1. | Сведения о местоположении земельного участка (при отсутствии адреса) в структурированном в соответствии с федеральной информационной адресной системой виде | Российская Федерация, Челябинская область, город Усть-Катав |
| 1.2. | Дополнительные сведения о местоположении земельного участка | Местоположение установлено относительно ориентира, расположенного в границах участка. Почтовый адрес ориентира: обл. Челябинская, г. Усть-Катав, ул. КС Вагностроитель-2 Луговая, 24, участок № 380. |
| 2. | Площадь земельного участка \pm величина погрешности определения (вычисления) площади ($P \pm \Delta P$), м ² | 543 \pm 16 |
| 3. | Формула, примененная для вычисления предельной погрешности определения площади земельного участка, с подставленными значениями и итоговые (вычисленные) значения (ΔP), м ² | $\Delta P = 3.5 * M_t * \sqrt{P} = 3.5 * 0.2 * \sqrt{543} = 16$ |
| 4. | Площадь земельного участка согласно сведениям Единого государственного реестра недвижимости (Р _{кад}), м ² | 600 |
| 5. | Оценка расхождения Р и Р _{кад} (Р - Р _{кад}), м ² | 57 |
| 6. | Предельные минимальный и максимальный размеры земельного участка (Р _{мин} и Р _{макс}), м ² | - - |
| 7. | Вид (виды) разрешенного использования | Для садоводства |
| 7.1. | Дополнительные сведения об использовании земельного участка | - |
| 8. | Кадастровый или иной государственный учетный номер (инвентарный) здания, сооружения, объекта незавершенного строительства, расположенного на земельном участке | 74:39:0205003:345 |
| 9. | Сведения о земельных участках (землях общего пользования, территории общего пользования), посредством которых обеспечивается доступ | 74:39:0000000:87 |
| 10. | Иные сведения | - |
| 4. Пояснения к сведениям об уточняемом земельном участке с кадастровым номером 74:39:0205003:121 : | | |
| 1. | - | |

Сведения об уточняемых земельных участках

1. Сведения о характерных точках границы уточняемого земельного участка с кадастровым номером 74:39:0205003:122 :

| Система координат МСК-74 | | | | | Зона № 1 | | |
|--------------------------------------|--|---|--|------------|---|--|----------------------------|
| Обозначение характерных точек границ | Координаты, м | | | | Метод определения координат | Формулы, примененные для расчета средней квадратической погрешности определения координат характерных точек границ (Mt), с подставленными в такие формулы значениями и итоговые (вычисленные) значения Mt, м | Описание закрепления точки |
| | содержатся в Едином государственном реестре недвижимости | | определены в результате выполнения комплексных работ кадастровых работ | | | | |
| | X | Y | X | Y | | | |
| 1 | 2 | 3 | 4 | 5 | 6 | 7 | 8 |
| н407У | - | - | 582928.64 | 1307639.32 | Метод спутниковых геодезических измерений (определений) | Mt = 0.2 | - |
| н406У | - | - | 582921.06 | 1307623.58 | Метод спутниковых геодезических измерений (определений) | Mt = 0.2 | - |
| н699У | - | - | 582947.51 | 1307610.10 | Метод спутниковых геодезических измерений (определений) | Mt = 0.2 | - |
| н700У | - | - | 582955.22 | 1307625.52 | Метод спутниковых геодезических измерений (определений) | Mt = 0.2 | - |
| н407У | - | - | 582928.64 | 1307639.32 | Метод спутниковых геодезических измерений (определений) | Mt = 0.2 | - |

2. Сведения о частях границ уточняемого земельного участка с кадастровым номером 74:39:0205003:122 :

| Обозначение части границ | | Горизонтальное проложение (S), м | Описание прохождения части границ | Сведения о согласовании местоположения границ (согласовано/спорное) |
|--------------------------|-------|----------------------------------|-----------------------------------|---|
| от т. | до т. | | | |
| 1 | 2 | 3 | 4 | 5 |
| н407У | н406У | 17.47 | - | - |
| н406У | н699У | 29.69 | - | - |
| н699У | н700У | 17.24 | - | - |
| н700У | н407У | 29.95 | - | - |

3. Сведения о характеристиках уточняемого земельного участка с кадастровым номером 74:39:0205003:122 :

| № п/п | Наименование характеристики земельного участка | Значение характеристики |
|-------|--|-------------------------|
| 1 | 2 | 3 |
| 1. | Адрес земельного участка | - |

| 3. Сведения о характеристиках уточняемого земельного участка с кадастровым номером 74:39:0205003:122 : | | |
|---|---|---|
| № п/п | Наименование характеристики земельного участка | Значение характеристики |
| 1 | 2 | 3 |
| 1.1. | Сведения о местоположении земельного участка (при отсутствии адреса) в структурированном в соответствии с федеральной информационной адресной системой виде | Российская Федерация, Челябинская область, город Усть-Катав |
| 1.2. | Дополнительные сведения о местоположении земельного участка | Местоположение установлено относительно ориентира, расположенного в границах участка. Почтовый адрес ориентира: обл. Челябинская, г. Усть-Катав, ул. КС Вагностроитель-2 Луговая, 26, участок № 381. |
| 2. | Площадь земельного участка \pm величина погрешности определения (вычисления) площади ($P \pm \Delta P$), м ² | 517 \pm 16 |
| 3. | Формула, примененная для вычисления предельной погрешности определения площади земельного участка, с подставленными значениями и итоговые (вычисленные) значения (ΔP), м ² | $\Delta P = 3.5 * M_t * \sqrt{P} = 3.5 * 0.2 * \sqrt{517} = 16$ |
| 4. | Площадь земельного участка согласно сведениям Единого государственного реестра недвижимости (Р _{кад}), м ² | 558 |
| 5. | Оценка расхождения Р и Р _{кад} (Р - Р _{кад}), м ² | 41 |
| 6. | Предельные минимальный и максимальный размеры земельного участка (Р _{мин} и Р _{макс}), м ² | - - |
| 7. | Вид (виды) разрешенного использования | Для садоводства |
| 7.1. | Дополнительные сведения об использовании земельного участка | - |
| 8. | Кадастровый или иной государственный учетный номер (инвентарный) здания, сооружения, объекта незавершенного строительства, расположенного на земельном участке | 74:39:0205003:314 |
| 9. | Сведения о земельных участках (землях общего пользования, территории общего пользования), посредством которых обеспечивается доступ | 74:39:0000000:87 |
| 10. | Иные сведения | - |
| 4. Пояснения к сведениям об уточняемом земельном участке с кадастровым номером 74:39:0205003:122 : | | |
| 1. | - | |

Сведения об уточняемых земельных участках

1. Сведения о характерных точках границы уточняемого земельного участка с кадастровым номером 74:39:0205003:123 :

| Система координат МСК-74 | | | | | Зона № 1 | | |
|--------------------------------------|--|---|--|------------|---|--|----------------------------|
| Обозначение характерных точек границ | Координаты, м | | | | Метод определения координат | Формулы, примененные для расчета средней квадратической погрешности определения координат характерных точек границ (Mt), с подставленными в такие формулы значениями и итоговые (вычисленные) значения Mt, м | Описание закрепления точки |
| | содержатся в Едином государственном реестре недвижимости | | определены в результате выполнения комплексных кадастровых работ | | | | |
| | X | Y | X | Y | | | |
| 1 | 2 | 3 | 4 | 5 | 6 | 7 | 8 |
| н701У | - | - | 582936.51 | 1307655.65 | Метод спутниковых геодезических измерений (определений) | Mt = 0.2 | - |
| н407У | - | - | 582928.64 | 1307639.32 | Метод спутниковых геодезических измерений (определений) | Mt = 0.2 | - |
| н700У | - | - | 582955.22 | 1307625.52 | Метод спутниковых геодезических измерений (определений) | Mt = 0.2 | - |
| н702У | - | - | 582963.23 | 1307641.79 | Метод спутниковых геодезических измерений (определений) | Mt = 0.2 | - |
| н701У | - | - | 582936.51 | 1307655.65 | Метод спутниковых геодезических измерений (определений) | Mt = 0.2 | - |

2. Сведения о частях границ уточняемого земельного участка с кадастровым номером 74:39:0205003:123 :

| Обозначение части границ | | Горизонтальное проложение (S), м | Описание прохождения части границ | Сведения о согласовании местоположения границ (согласовано/спорное) |
|--------------------------|-------|----------------------------------|-----------------------------------|---|
| от т. | до т. | | | |
| 1 | 2 | 3 | 4 | 5 |
| н701У | н407У | 18.13 | - | - |
| н407У | н700У | 29.95 | - | - |
| н700У | н702У | 18.13 | - | - |
| н702У | н701У | 30.10 | - | - |

3. Сведения о характеристиках уточняемого земельного участка с кадастровым номером 74:39:0205003:123 :

| № п/п | Наименование характеристики земельного участка | Значение характеристики |
|-------|--|-------------------------|
| 1 | 2 | 3 |
| 1. | Адрес земельного участка | - |

| 3. Сведения о характеристиках уточняемого земельного участка с кадастровым номером 74:39:0205003:123 : | | |
|---|---|---|
| № п/п | Наименование характеристики земельного участка | Значение характеристики |
| 1 | 2 | 3 |
| 1.1. | Сведения о местоположении земельного участка (при отсутствии адреса) в структурированном в соответствии с федеральной информационной адресной системой виде | Российская Федерация, Челябинская область, город Усть-Катав |
| 1.2. | Дополнительные сведения о местоположении земельного участка | Местоположение установлено относительно ориентира, расположенного в границах участка. Почтовый адрес ориентира: обл. Челябинская, г. Усть-Катав, ул. КС Вагностроитель-2 Луговая, 28, участок № 382. |
| 2. | Площадь земельного участка \pm величина погрешности определения (вычисления) площади ($P \pm \Delta P$), м ² | 544 \pm 16 |
| 3. | Формула, примененная для вычисления предельной погрешности определения площади земельного участка, с подставленными значениями и итоговые (вычисленные) значения (ΔP), м ² | $\Delta P = 3.5 * M_t * \sqrt{P} = 3.5 * 0.2 * \sqrt{544} = 16$ |
| 4. | Площадь земельного участка согласно сведениям Единого государственного реестра недвижимости (Р _{кад}), м ² | 558 |
| 5. | Оценка расхождения P и Р _{кад} (P - Р _{кад}), м ² | 14 |
| 6. | Предельные минимальный и максимальный размеры земельного участка (P _{мин} и P _{макс}), м ² | - - |
| 7. | Вид (виды) разрешенного использования | Для садоводства |
| 7.1. | Дополнительные сведения об использовании земельного участка | - |
| 8. | Кадастровый или иной государственный учетный номер (инвентарный) здания, сооружения, объекта незавершенного строительства, расположенного на земельном участке | 74:39:0205003:299 |
| 9. | Сведения о земельных участках (землях общего пользования, территории общего пользования), посредством которых обеспечивается доступ | 74:39:0000000:87 |
| 10. | Иные сведения | - |
| 4. Пояснения к сведениям об уточняемом земельном участке с кадастровым номером 74:39:0205003:123 : | | |
| 1. | - | |

Сведения об уточняемых земельных участках

1. Сведения о характерных точках границы уточняемого земельного участка с кадастровым номером 74:39:0205003:124 :

| Система координат МСК-74 | | | | | Зона № 1 | | |
|--------------------------------------|--|---|--|------------|---|--|----------------------------|
| Обозначение характерных точек границ | Координаты, м | | | | Метод определения координат | Формулы, примененные для расчета средней квадратической погрешности определения координат характерных точек границ (Mt), с подставленными в такие формулы значениями и итоговые (вычисленные) значения Mt, м | Описание закрепления точки |
| | содержатся в Едином государственном реестре недвижимости | | определены в результате выполнения комплексных работ кадастровых работ | | | | |
| | X | Y | X | Y | | | |
| 1 | 2 | 3 | 4 | 5 | 6 | 7 | 8 |
| н703У | - | - | 582944.43 | 1307672.09 | Метод спутниковых геодезических измерений (определений) | Mt = 0.2 | - |
| н701У | - | - | 582936.51 | 1307655.65 | Метод спутниковых геодезических измерений (определений) | Mt = 0.2 | - |
| н702У | - | - | 582963.23 | 1307641.79 | Метод спутниковых геодезических измерений (определений) | Mt = 0.2 | - |
| н704У | - | - | 582971.45 | 1307658.67 | Метод спутниковых геодезических измерений (определений) | Mt = 0.2 | - |
| н703У | - | - | 582944.43 | 1307672.09 | Метод спутниковых геодезических измерений (определений) | Mt = 0.2 | - |

2. Сведения о частях границ уточняемого земельного участка с кадастровым номером 74:39:0205003:124 :

| Обозначение части границ | | Горизонтальное проложение (S), м | Описание прохождения части границ | Сведения о согласовании местоположения границ (согласовано/спорное) |
|--------------------------|-------|----------------------------------|-----------------------------------|---|
| от т. | до т. | | | |
| 1 | 2 | 3 | 4 | 5 |
| н703У | н701У | 18.25 | - | - |
| н701У | н702У | 30.10 | - | - |
| н702У | н704У | 18.78 | - | - |
| н704У | н703У | 30.17 | - | - |

3. Сведения о характеристиках уточняемого земельного участка с кадастровым номером 74:39:0205003:124 :

| № п/п | Наименование характеристики земельного участка | Значение характеристики |
|-------|--|-------------------------|
| 1 | 2 | 3 |
| 1. | Адрес земельного участка | - |

| 3. Сведения о характеристиках уточняемого земельного участка с кадастровым номером 74:39:0205003:124 : | | |
|---|---|---|
| № п/п | Наименование характеристики земельного участка | Значение характеристики |
| 1 | 2 | 3 |
| 1.1. | Сведения о местоположении земельного участка (при отсутствии адреса) в структурированном в соответствии с федеральной информационной адресной системой виде | Российская Федерация, Челябинская область, город Усть-Катав |
| 1.2. | Дополнительные сведения о местоположении земельного участка | Местоположение установлено относительно ориентира, расположенного в границах участка. Почтовый адрес ориентира: обл. Челябинская, г. Усть-Катав, ул. КС Вагностроитель-2 Луговая, 30, участок № 383. |
| 2. | Площадь земельного участка \pm величина погрешности определения (вычисления) площади ($P \pm \Delta P$), м ² | 558 \pm 17 |
| 3. | Формула, примененная для вычисления предельной погрешности определения площади земельного участка, с подставленными значениями и итоговые (вычисленные) значения (ΔP), м ² | $\Delta P = 3.5 * M_t * \sqrt{P} = 3.5 * 0.2 * \sqrt{558} = 17$ |
| 4. | Площадь земельного участка согласно сведениям Единого государственного реестра недвижимости (Р _{кад}), м ² | 577 |
| 5. | Оценка расхождения P и Р _{кад} (P - Р _{кад}), м ² | 19 |
| 6. | Предельные минимальный и максимальный размеры земельного участка (P _{мин} и P _{макс}), м ² | - - |
| 7. | Вид (виды) разрешенного использования | Для садоводства |
| 7.1. | Дополнительные сведения об использовании земельного участка | - |
| 8. | Кадастровый или иной государственный учетный номер (инвентарный) здания, сооружения, объекта незавершенного строительства, расположенного на земельном участке | - |
| 9. | Сведения о земельных участках (землях общего пользования, территории общего пользования), посредством которых обеспечивается доступ | 74:39:0000000:87 |
| 10. | Иные сведения | - |
| 4. Пояснения к сведениям об уточняемом земельном участке с кадастровым номером 74:39:0205003:124 : | | |
| 1. | - | |

Сведения об уточняемых земельных участках

1. Сведения о характерных точках границы уточняемого земельного участка с кадастровым номером 74:39:0205003:125 :

| Система координат МСК-74 | | | | | Зона № 1 | | |
|--------------------------------------|--|---|--|------------|---|--|----------------------------|
| Обозначение характерных точек границ | Координаты, м | | | | Метод определения координат | Формулы, примененные для расчета средней квадратической погрешности определения координат характерных точек границ (Mt), с подставленными в такие формулы значениями и итоговые (вычисленные) значения Mt, м | Описание закрепления точки |
| | содержатся в Едином государственном реестре недвижимости | | определены в результате выполнения комплексных работ кадастровых работ | | | | |
| | X | Y | X | Y | | | |
| 1 | 2 | 3 | 4 | 5 | 6 | 7 | 8 |
| н705У | - | - | 582952.38 | 1307688.59 | Метод спутниковых геодезических измерений (определений) | Mt = 0.2 | - |
| н703У | - | - | 582944.43 | 1307672.09 | Метод спутниковых геодезических измерений (определений) | Mt = 0.2 | - |
| н704У | - | - | 582971.45 | 1307658.67 | Метод спутниковых геодезических измерений (определений) | Mt = 0.2 | - |
| н706У | - | - | 582978.84 | 1307675.24 | Метод спутниковых геодезических измерений (определений) | Mt = 0.2 | - |
| н705У | - | - | 582952.38 | 1307688.59 | Метод спутниковых геодезических измерений (определений) | Mt = 0.2 | - |

2. Сведения о частях границ уточняемого земельного участка с кадастровым номером 74:39:0205003:125 :

| Обозначение части границ | | Горизонтальное проложение (S), м | Описание прохождения части границ | Сведения о согласовании местоположения границ (согласовано/спорное) |
|--------------------------|-------|----------------------------------|-----------------------------------|---|
| от т. | до т. | | | |
| 1 | 2 | 3 | 4 | 5 |
| н705У | н703У | 18.32 | - | - |
| н703У | н704У | 30.17 | - | - |
| н704У | н706У | 18.14 | - | - |
| н706У | н705У | 29.64 | - | - |

3. Сведения о характеристиках уточняемого земельного участка с кадастровым номером 74:39:0205003:125 :

| № п/п | Наименование характеристики земельного участка | Значение характеристики |
|-------|--|-------------------------|
| 1 | 2 | 3 |
| 1. | Адрес земельного участка | - |

| 3. Сведения о характеристиках уточняемого земельного участка с кадастровым номером 74:39:0205003:125 : | | |
|---|---|--|
| № п/п | Наименование характеристики земельного участка | Значение характеристики |
| 1 | 2 | 3 |
| 1.1. | Сведения о местоположении земельного участка (при отсутствии адреса) в структурированном в соответствии с федеральной информационной адресной системой виде | Российская Федерация, Челябинская область, город Усть-Катав |
| 1.2. | Дополнительные сведения о местоположении земельного участка | Местоположение установлено относительно ориентира, расположенного в границах участка. Почтовый адрес ориентира: обл. Челябинская, г. Усть-Катав, ул. КС Вагностроитель-2 Луговая, 32, участок № 384. |
| 2. | Площадь земельного участка \pm величина погрешности определения (вычисления) площади ($P \pm \Delta P$), м ² | 545 \pm 16 |
| 3. | Формула, примененная для вычисления предельной погрешности определения площади земельного участка, с подставленными значениями и итоговые (вычисленные) значения (ΔP), м ² | $\Delta P = 3.5 * M_t * \sqrt{P} = 3.5 * 0.2 * \sqrt{545} = 16$ |
| 4. | Площадь земельного участка согласно сведениям Единого государственного реестра недвижимости (Р _{кад}), м ² | 558 |
| 5. | Оценка расхождения Р и Р _{кад} (Р - Р _{кад}), м ² | 13 |
| 6. | Предельные минимальный и максимальный размеры земельного участка (Р _{мин} и Р _{макс}), м ² | - - |
| 7. | Вид (виды) разрешенного использования | Для садоводства |
| 7.1. | Дополнительные сведения об использовании земельного участка | - |
| 8. | Кадастровый или иной государственный учетный номер (инвентарный) здания, сооружения, объекта незавершенного строительства, расположенного на земельном участке | 74:39:0205003:300 |
| 9. | Сведения о земельных участках (землях общего пользования, территории общего пользования), посредством которых обеспечивается доступ | 74:39:0000000:87 |
| 10. | Иные сведения | - |
| 4. Пояснения к сведениям об уточняемом земельном участке с кадастровым номером 74:39:0205003:125 : | | |
| 1. | - | |

Сведения об уточняемых земельных участках

1. Сведения о характерных точках границы уточняемого земельного участка с кадастровым номером 74:39:0205003:126 :

Система координат МСК-74

Зона № 1

| Обозначение характерных точек границ | Координаты, м | | | | Метод определения координат | Формулы, примененные для расчета средней квадратической погрешности определения координат характерных точек границ (Mt), с подставленными в такие формулы значениями и итоговые (вычисленные) значения Mt, м | Описание закрепления точки |
|--------------------------------------|--|---|--|------------|---|--|----------------------------|
| | содержатся в Едином государственном реестре недвижимости | | определены в результате выполнения комплексных кадастровых работ | | | | |
| | X | Y | X | Y | | | |
| 1 | 2 | 3 | 4 | 5 | 6 | 7 | 8 |
| н707У | - | - | 582979.55 | 1307674.95 | Метод спутниковых геодезических измерений (определений) | Mt = 0.2 | - |
| н708У | - | - | 582986.58 | 1307691.61 | Метод спутниковых геодезических измерений (определений) | Mt = 0.2 | - |
| н709У | - | - | 582960.21 | 1307704.84 | Метод спутниковых геодезических измерений (определений) | Mt = 0.2 | - |
| н705У | - | - | 582952.38 | 1307688.59 | Метод спутниковых геодезических измерений (определений) | Mt = 0.2 | - |
| н706У | - | - | 582978.84 | 1307675.24 | Метод спутниковых геодезических измерений (определений) | Mt = 0.2 | - |
| н707У | - | - | 582979.55 | 1307674.95 | Метод спутниковых геодезических измерений (определений) | Mt = 0.2 | - |

2. Сведения о частях границ уточняемого земельного участка с кадастровым номером 74:39:0205003:126 :

| Обозначение части границ | | Горизонтальное проложение (S), м | Описание прохождения части границ | Сведения о согласовании местоположения границ (согласовано/спорное) |
|--------------------------|-------|----------------------------------|-----------------------------------|---|
| от т. | до т. | | | |
| 1 | 2 | 3 | 4 | 5 |
| н707У | н708У | 18.08 | - | - |
| н708У | н709У | 29.50 | - | - |
| н709У | н705У | 18.04 | - | - |
| н705У | н706У | 29.64 | - | - |
| н706У | н707У | 0.77 | - | - |

| 3. Сведения о характеристиках уточняемого земельного участка с кадастровым номером 74:39:0205003:126 : | | |
|---|---|---|
| № п/п | Наименование характеристики земельного участка | Значение характеристики |
| 1 | 2 | 3 |
| 1. | Адрес земельного участка | - |
| 1.1. | Сведения о местоположении земельного участка (при отсутствии адреса) в структурированном в соответствии с федеральной информационной адресной системой виде | Российская Федерация, Челябинская область, город Усть-Катав |
| 1.2. | Дополнительные сведения о местоположении земельного участка | Местоположение установлено относительно ориентира, расположенного в границах участка. Почтовый адрес ориентира: обл. Челябинская, г. Усть-Катав, ул. КС Вагоностроитель-2 Луговая, 34, участок № 385. |
| 2. | Площадь земельного участка \pm величина погрешности определения (вычисления) площади ($P \pm \Delta P$), м ² | 541 \pm 16 |
| 3. | Формула, примененная для вычисления предельной погрешности определения площади земельного участка, с подставленными значениями и итоговые (вычисленные) значения (ΔP), м ² | $\Delta P = 3.5 * M_t * \sqrt{P} = 3.5 * 0.2 * \sqrt{541} = 16$ |
| 4. | Площадь земельного участка согласно сведениям Единого государственного реестра недвижимости (Ркад), м ² | 538 |
| 5. | Оценка расхождения Р и Ркад ($P - P_{кад}$), м ² | 3 |
| 6. | Предельные минимальный и максимальный размеры земельного участка ($P_{мин}$ и $P_{макс}$), м ² | - - |
| 7. | Вид (виды) разрешенного использования | Для садоводства |
| 7.1. | Дополнительные сведения об использовании земельного участка | - |
| 8. | Кадастровый или иной государственный учетный номер (инвентарный) здания, сооружения, объекта незавершенного строительства, расположенного на земельном участке | - |
| 9. | Сведения о земельных участках (землях общего пользования, территории общего пользования), посредством которых обеспечивается доступ | 74:39:0000000:87 |
| 10. | Иные сведения | - |
| 4. Пояснения к сведениям об уточняемом земельном участке с кадастровым номером 74:39:0205003:126 : | | |
| 1. | - | |

Сведения об уточняемых земельных участках

1. Сведения о характерных точках границы уточняемого земельного участка с кадастровым номером 74:39:0205003:127 :

| Система координат МСК-74 | | | | | Зона № 1 | | |
|--------------------------------------|--|---|--|------------|---|--|----------------------------|
| Обозначение характерных точек границ | Координаты, м | | | | Метод определения координат | Формулы, примененные для расчета средней квадратической погрешности определения координат характерных точек границ (Mt), с подставленными в такие формулы значениями и итоговые (вычисленные) значения Mt, м | Описание закрепления точки |
| | содержатся в Едином государственном реестре недвижимости | | определены в результате выполнения комплексных работ кадастровых работ | | | | |
| | X | Y | X | Y | | | |
| 1 | 2 | 3 | 4 | 5 | 6 | 7 | 8 |
| н466У | - | - | 583003.15 | 1307724.79 | Метод спутниковых геодезических измерений (определений) | Mt = 0.2 | - |
| н710У | - | - | 583010.21 | 1307738.95 | Метод спутниковых геодезических измерений (определений) | Mt = 0.2 | - |
| н711У | - | - | 582985.12 | 1307754.03 | Метод спутниковых геодезических измерений (определений) | Mt = 0.2 | - |
| н467У | - | - | 582977.17 | 1307736.55 | Метод спутниковых геодезических измерений (определений) | Mt = 0.2 | - |
| н466У | - | - | 583003.15 | 1307724.79 | Метод спутниковых геодезических измерений (определений) | Mt = 0.2 | - |

2. Сведения о частях границ уточняемого земельного участка с кадастровым номером 74:39:0205003:127 :

| Обозначение части границ | | Горизонтальное проложение (S), м | Описание прохождения части границ | Сведения о согласовании местоположения границ (согласовано/спорное) |
|--------------------------|-------|----------------------------------|-----------------------------------|---|
| от т. | до т. | | | |
| 1 | 2 | 3 | 4 | 5 |
| н466У | н710У | 15.82 | - | - |
| н710У | н711У | 29.27 | - | - |
| н711У | н467У | 19.20 | - | - |
| н467У | н466У | 28.52 | - | - |

3. Сведения о характеристиках уточняемого земельного участка с кадастровым номером 74:39:0205003:127 :

| № п/п | Наименование характеристики земельного участка | Значение характеристики |
|-------|--|-------------------------|
| 1 | 2 | 3 |
| 1. | Адрес земельного участка | - |

| 3. Сведения о характеристиках уточняемого земельного участка с кадастровым номером 74:39:0205003:127 : | | |
|---|---|---|
| № п/п | Наименование характеристики земельного участка | Значение характеристики |
| 1 | 2 | 3 |
| 1.1. | Сведения о местоположении земельного участка (при отсутствии адреса) в структурированном в соответствии с федеральной информационной адресной системой виде | Российская Федерация, Челябинская область, город Усть-Катав |
| 1.2. | Дополнительные сведения о местоположении земельного участка | Местоположение установлено относительно ориентира, расположенного в границах участка. Почтовый адрес ориентира: обл. Челябинская, г. Усть-Катав, ул. КС Вагностроитель-2 Луговая, 40, участок № 388. |
| 2. | Площадь земельного участка \pm величина погрешности определения (вычисления) площади ($P \pm \Delta P$), м ² | 505 \pm 16 |
| 3. | Формула, примененная для вычисления предельной погрешности определения площади земельного участка, с подставленными значениями и итоговые (вычисленные) значения (ΔP), м ² | $\Delta P = 3.5 * M_t * \sqrt{P} = 3.5 * 0.2 * \sqrt{505} = 16$ |
| 4. | Площадь земельного участка согласно сведениям Единого государственного реестра недвижимости (Р _{кад}), м ² | 558 |
| 5. | Оценка расхождения P и Р _{кад} (P - Р _{кад}), м ² | 53 |
| 6. | Предельные минимальный и максимальный размеры земельного участка (P _{мин} и P _{макс}), м ² | - - |
| 7. | Вид (виды) разрешенного использования | Для садоводства |
| 7.1. | Дополнительные сведения об использовании земельного участка | - |
| 8. | Кадастровый или иной государственный учетный номер (инвентарный) здания, сооружения, объекта незавершенного строительства, расположенного на земельном участке | - |
| 9. | Сведения о земельных участках (землях общего пользования, территории общего пользования), посредством которых обеспечивается доступ | 74:39:0000000:87 |
| 10. | Иные сведения | - |
| 4. Пояснения к сведениям об уточняемом земельном участке с кадастровым номером 74:39:0205003:127 : | | |
| 1. | - | |

Сведения об уточняемых земельных участках

1. Сведения о характерных точках границы уточняемого земельного участка с кадастровым номером 74:39:0205003:128 :

Система координат МСК-74

Зона № 1

| Обозначение характерных точек границ | Координаты, м | | | | Метод определения координат | Формулы, примененные для расчета средней квадратической погрешности определения координат характерных точек границ (Mt), с подставленными в такие формулы значениями и итоговые (вычисленные) значения Mt, м | Описание закрепления точки |
|--------------------------------------|--|---|--|------------|---|--|----------------------------|
| | содержатся в Едином государственном реестре недвижимости | | определены в результате выполнения комплексных работ кадастровых работ | | | | |
| | X | Y | X | Y | | | |
| 1 | 2 | 3 | 4 | 5 | 6 | 7 | 8 |
| н710У | - | - | 583010.21 | 1307738.95 | Метод спутниковых геодезических измерений (определений) | Mt = 0.2 | - |
| н712У | - | - | 583018.55 | 1307756.15 | Метод спутниковых геодезических измерений (определений) | Mt = 0.2 | - |
| н713У | - | - | 582991.50 | 1307769.80 | Метод спутниковых геодезических измерений (определений) | Mt = 0.2 | - |
| н714У | - | - | 582984.18 | 1307754.60 | Метод спутниковых геодезических измерений (определений) | Mt = 0.2 | - |
| н711У | - | - | 582985.12 | 1307754.03 | Метод спутниковых геодезических измерений (определений) | Mt = 0.2 | - |
| н710У | - | - | 583010.21 | 1307738.95 | Метод спутниковых геодезических измерений (определений) | Mt = 0.2 | - |

2. Сведения о частях границ уточняемого земельного участка с кадастровым номером 74:39:0205003:128 :

| Обозначение части границ | | Горизонтальное проложение (S), м | Описание прохождения части границ | Сведения о согласовании местоположения границ (согласовано/спорное) |
|--------------------------|-------|----------------------------------|-----------------------------------|---|
| от т. | до т. | | | |
| 1 | 2 | 3 | 4 | 5 |
| н710У | н712У | 19.12 | - | - |
| н712У | н713У | 30.30 | - | - |
| н713У | н714У | 16.87 | - | - |
| н714У | н711У | 1.10 | - | - |
| н711У | н710У | 29.27 | - | - |

| 3. Сведения о характеристиках уточняемого земельного участка с кадастровым номером 74:39:0205003:128 : | | |
|---|---|--|
| № п/п | Наименование характеристики земельного участка | Значение характеристики |
| 1 | 2 | 3 |
| 1. | Адрес земельного участка | - |
| 1.1. | Сведения о местоположении земельного участка (при отсутствии адреса) в структурированном в соответствии с федеральной информационной адресной системой виде | Российская Федерация, Челябинская область, город Усть-Катав |
| 1.2. | Дополнительные сведения о местоположении земельного участка | Местоположение установлено относительно ориентира, расположенного в границах участка. Почтовый адрес ориентира: обл. Челябинская, г. Усть-Катав, ул. КС Вагоностроитель-2 Луговая, 42, участок № 389. |
| 2. | Площадь земельного участка \pm величина погрешности определения (вычисления) площади ($P \pm \Delta P$), м ² | 545 \pm 16 |
| 3. | Формула, примененная для вычисления предельной погрешности определения площади земельного участка, с подставленными значениями и итоговые (вычисленные) значения (ΔP), м ² | $\Delta P = 3.5 * M_t * \sqrt{P} = 3.5 * 0.2 * \sqrt{545} = 16$ |
| 4. | Площадь земельного участка согласно сведениям Единого государственного реестра недвижимости (Ркад), м ² | 558 |
| 5. | Оценка расхождения Р и Ркад (Р - Ркад), м ² | 13 |
| 6. | Предельные минимальный и максимальный размеры земельного участка (Рмин и Рмакс), м ² | - - |
| 7. | Вид (виды) разрешенного использования | Для садоводства |
| 7.1. | Дополнительные сведения об использовании земельного участка | - |
| 8. | Кадастровый или иной государственный учетный номер (инвентарный) здания, сооружения, объекта незавершенного строительства, расположенного на земельном участке | - |
| 9. | Сведения о земельных участках (землях общего пользования, территории общего пользования), посредством которых обеспечивается доступ | 74:39:0000000:87 |
| 10. | Иные сведения | - |
| 4. Пояснения к сведениям об уточняемом земельном участке с кадастровым номером 74:39:0205003:128 : | | |
| 1. | - | |

Сведения об уточняемых земельных участках

1. Сведения о характерных точках границы уточняемого земельного участка с кадастровым номером 74:39:0205003:129 :

| Система координат МСК-74 | | | | | Зона № 1 | | |
|--------------------------------------|--|---|--|------------|---|--|----------------------------|
| Обозначение характерных точек границ | Координаты, м | | | | Метод определения координат | Формулы, примененные для расчета средней квадратической погрешности определения координат характерных точек границ (Mt), с подставленными в такие формулы значениями и итоговые (вычисленные) значения Mt, м | Описание закрепления точки |
| | содержатся в Едином государственном реестре недвижимости | | определены в результате выполнения комплексных работ кадастровых работ | | | | |
| | X | Y | X | Y | | | |
| 1 | 2 | 3 | 4 | 5 | 6 | 7 | 8 |
| н712У | - | - | 583018.55 | 1307756.15 | Метод спутниковых геодезических измерений (определений) | Mt = 0.2 | - |
| н715У | - | - | 583026.87 | 1307773.18 | Метод спутниковых геодезических измерений (определений) | Mt = 0.2 | - |
| н716У | - | - | 582999.84 | 1307787.09 | Метод спутниковых геодезических измерений (определений) | Mt = 0.2 | - |
| н713У | - | - | 582991.50 | 1307769.80 | Метод спутниковых геодезических измерений (определений) | Mt = 0.2 | - |
| н712У | - | - | 583018.55 | 1307756.15 | Метод спутниковых геодезических измерений (определений) | Mt = 0.2 | - |

2. Сведения о частях границ уточняемого земельного участка с кадастровым номером 74:39:0205003:129 :

| Обозначение части границ | | Горизонтальное проложение (S), м | Описание прохождения части границ | Сведения о согласовании местоположения границ (согласовано/спорное) |
|--------------------------|-------|----------------------------------|-----------------------------------|---|
| от т. | до т. | | | |
| 1 | 2 | 3 | 4 | 5 |
| н712У | н715У | 18.95 | - | - |
| н715У | н716У | 30.40 | - | - |
| н716У | н713У | 19.20 | - | - |
| н713У | н712У | 30.30 | - | - |

3. Сведения о характеристиках уточняемого земельного участка с кадастровым номером 74:39:0205003:129 :

| № п/п | Наименование характеристики земельного участка | Значение характеристики |
|-------|--|-------------------------|
| 1 | 2 | 3 |
| 1. | Адрес земельного участка | - |

| 3. Сведения о характеристиках уточняемого земельного участка с кадастровым номером 74:39:0205003:129 : | | |
|---|---|---|
| № п/п | Наименование характеристики земельного участка | Значение характеристики |
| 1 | 2 | 3 |
| 1.1. | Сведения о местоположении земельного участка (при отсутствии адреса) в структурированном в соответствии с федеральной информационной адресной системой виде | Российская Федерация, Челябинская область, город Усть-Катав |
| 1.2. | Дополнительные сведения о местоположении земельного участка | Местоположение установлено относительно ориентира, расположенного в границах участка. Почтовый адрес ориентира: обл. Челябинская, г. Усть-Катав, ул. КС Вагностроитель-2 Луговая, 44, участок № 390. |
| 2. | Площадь земельного участка \pm величина погрешности определения (вычисления) площади ($P \pm \Delta P$), м2 | 579 \pm 17 |
| 3. | Формула, примененная для вычисления предельной погрешности определения площади земельного участка, с подставленными значениями и итоговые (вычисленные) значения (ΔP), м2 | $\Delta P = 3.5 * M_t * \sqrt{P} = 3.5 * 0.2 * \sqrt{579} = 17$ |
| 4. | Площадь земельного участка согласно сведениям Единого государственного реестра недвижимости (Ркад), м2 | 558 |
| 5. | Оценка расхождения P и Ркад (P - Ркад), м2 | 21 |
| 6. | Предельные минимальный и максимальный размеры земельного участка (Рмин и Рмакс), м2 | - - |
| 7. | Вид (виды) разрешенного использования | Для садоводства |
| 7.1. | Дополнительные сведения об использовании земельного участка | - |
| 8. | Кадастровый или иной государственный учетный номер (инвентарный) здания, сооружения, объекта незавершенного строительства, расположенного на земельном участке | 74:39:0205003:334 |
| 9. | Сведения о земельных участках (землях общего пользования, территории общего пользования), посредством которых обеспечивается доступ | 74:39:0000000:87 |
| 10. | Иные сведения | - |
| 4. Пояснения к сведениям об уточняемом земельном участке с кадастровым номером 74:39:0205003:129 : | | |
| 1. | - | |

Сведения об уточняемых земельных участках

1. Сведения о характерных точках границы уточняемого земельного участка с кадастровым номером 74:39:0205003:130 :

| Система координат МСК-74 | | | | | Зона № 1 | | |
|--------------------------------------|--|---|--|------------|---|--|----------------------------|
| Обозначение характерных точек границ | Координаты, м | | | | Метод определения координат | Формулы, примененные для расчета средней квадратической погрешности определения координат характерных точек границ (Mt), с подставленными в такие формулы значениями и итоговые (вычисленные) значения Mt, м | Описание закрепления точки |
| | содержатся в Едином государственном реестре недвижимости | | определены в результате выполнения комплексных кадастровых работ | | | | |
| | X | Y | X | Y | | | |
| 1 | 2 | 3 | 4 | 5 | 6 | 7 | 8 |
| н715У | - | - | 583026.87 | 1307773.18 | Метод спутниковых геодезических измерений (определений) | Mt = 0.2 | - |
| н717У | - | - | 583034.34 | 1307794.62 | Метод спутниковых геодезических измерений (определений) | Mt = 0.2 | - |
| н718У | - | - | 583033.93 | 1307798.37 | Метод спутниковых геодезических измерений (определений) | Mt = 0.2 | - |
| н719У | - | - | 583032.22 | 1307801.17 | Метод спутниковых геодезических измерений (определений) | Mt = 0.2 | - |
| н720У | - | - | 583009.77 | 1307807.73 | Метод спутниковых геодезических измерений (определений) | Mt = 0.2 | - |
| н716У | - | - | 582999.84 | 1307787.09 | Метод спутниковых геодезических измерений (определений) | Mt = 0.2 | - |
| н715У | - | - | 583026.87 | 1307773.18 | Метод спутниковых геодезических измерений (определений) | Mt = 0.2 | - |

2. Сведения о частях границ уточняемого земельного участка с кадастровым номером 74:39:0205003:130 :

| Обозначение части границ | | Горизонтальное проложение (S), м | Описание прохождения части границ | Сведения о согласовании местоположения границ (согласовано/спорное) |
|--------------------------|-------|----------------------------------|-----------------------------------|---|
| от т. | до т. | | | |
| 1 | 2 | 3 | 4 | 5 |
| н715У | н717У | 22.70 | - | - |
| н717У | н718У | 3.77 | - | - |
| н718У | н719У | 3.28 | - | - |
| н719У | н720У | 23.39 | - | - |

| 2. Сведения о частях границ уточняемого земельного участка с кадастровым номером 74:39:0205003:130 : | | | | |
|---|---|----------------------------------|---|---|
| Обозначение части границ | | Горизонтальное проложение (S), м | Описание прохождения части границ | Сведения о согласовании местоположения границ (согласовано/спорное) |
| от т. | до т. | | | |
| 1 | 2 | 3 | 4 | 5 |
| н720У | н716У | 22.90 | - | - |
| н716У | н715У | 30.40 | - | - |
| 3. Сведения о характеристиках уточняемого земельного участка с кадастровым номером 74:39:0205003:130 : | | | | |
| № п/п | Наименование характеристики земельного участка | | Значение характеристики | |
| 1 | 2 | | 3 | |
| 1. | Адрес земельного участка | | - | |
| 1.1. | Сведения о местоположении земельного участка (при отсутствии адреса) в структурированном в соответствии с федеральной информационной адресной системой виде | | Российская Федерация, Челябинская область, город Усть-Катав | |
| 1.2. | Дополнительные сведения о местоположении земельного участка | | Местоположение установлено относительно ориентира, расположенного в границах участка. Почтовый адрес ориентира: обл. Челябинская, г. Усть-Катав, ул. КС Вагоностроитель-2 Луговая, 46, участок № 391. | |
| 2. | Площадь земельного участка ± величина погрешности определения (вычисления) площади (P ± ΔP), м ² | | 730 ± 19 | |
| 3. | Формула, примененная для вычисления предельной погрешности определения площади земельного участка, с подставленными значениями и итоговые (вычисленные) значения (ΔP), м ² | | $\Delta P = 3.5 * M_t * \sqrt{P} = 3.5 * 0.2 * \sqrt{730} = 19$ | |
| 4. | Площадь земельного участка согласно сведениям Единого государственного реестра недвижимости (P _{кад}), м ² | | 650 | |
| 5. | Оценка расхождения P и P _{кад} (P - P _{кад}), м ² | | 80 | |
| 6. | Предельные минимальный и максимальный размеры земельного участка (P _{мин} и P _{макс}), м ² | | - - | |
| 7. | Вид (виды) разрешенного использования | | Для садоводства | |
| 7.1. | Дополнительные сведения об использовании земельного участка | | - | |
| 8. | Кадастровый или иной государственный учетный номер (инвентарный) здания, сооружения, объекта незавершенного строительства, расположенного на земельном участке | | 74:39:0205003:292 | |
| 9. | Сведения о земельных участках (землях общего пользования, территории общего пользования), посредством которых обеспечивается доступ | | 74:39:0000000:87 | |
| 10. | Иные сведения | | - | |
| 4. Пояснения к сведениям об уточняемом земельном участке с кадастровым номером 74:39:0205003:130 : | | | | |
| 1. | - | | | |

Сведения об уточняемых земельных участках

1. Сведения о характерных точках границы уточняемого земельного участка с кадастровым номером 74:39:0205003:131 :

| Система координат МСК-74 | | | | | Зона № 1 | | |
|--------------------------------------|--|---|--|------------|---|--|----------------------------|
| Обозначение характерных точек границ | Координаты, м | | | | Метод определения координат | Формулы, примененные для расчета средней квадратической погрешности определения координат характерных точек границ (Mt), с подставленными в такие формулы значениями и итоговые (вычисленные) значения Mt, м | Описание закрепления точки |
| | содержатся в Едином государственном реестре недвижимости | | определены в результате выполнения комплексных кадастровых работ | | | | |
| | X | Y | X | Y | | | |
| 1 | 2 | 3 | 4 | 5 | 6 | 7 | 8 |
| н684У | - | - | 582845.43 | 1307492.14 | Метод спутниковых геодезических измерений (определений) | Mt = 0.2 | - |
| н683У | - | - | 582861.33 | 1307511.93 | Метод спутниковых геодезических измерений (определений) | Mt = 0.2 | - |
| н688У | - | - | 582865.64 | 1307517.30 | Метод спутниковых геодезических измерений (определений) | Mt = 0.2 | - |
| н721У | - | - | 582839.66 | 1307529.59 | Метод спутниковых геодезических измерений (определений) | Mt = 0.2 | - |
| н722У | - | - | 582834.41 | 1307522.43 | Метод спутниковых геодезических измерений (определений) | Mt = 0.2 | - |
| н723У | - | - | 582845.00 | 1307515.00 | Метод спутниковых геодезических измерений (определений) | Mt = 0.2 | - |
| н724У | - | - | 582838.67 | 1307497.78 | Метод спутниковых геодезических измерений (определений) | Mt = 0.2 | - |
| н684У | - | - | 582845.43 | 1307492.14 | Метод спутниковых геодезических измерений (определений) | Mt = 0.2 | - |

2. Сведения о частях границ уточняемого земельного участка с кадастровым номером 74:39:0205003:131 :

| Обозначение части границ | | Горизонтальное проложение (S), м | Описание прохождения части границ | Сведения о согласовании местоположения границ (согласовано/спорное) |
|--------------------------|-------|----------------------------------|-----------------------------------|---|
| от т. | до т. | | | |
| 1 | 2 | 3 | 4 | 5 |
| н684У | н683У | 25.39 | - | - |

| 2. Сведения о частях границ уточняемого земельного участка с кадастровым номером 74:39:0205003:131 : | | | | |
|---|---|--|-----------------------------------|---|
| Обозначение части границ | | Горизонтальное проложение (S), м | Описание прохождения части границ | Сведения о согласовании местоположения границ (согласовано/спорное) |
| от т. | до т. | | | |
| 1 | 2 | 3 | 4 | 5 |
| н683У | н688У | 6.89 | - | - |
| н688У | н721У | 28.74 | - | - |
| н721У | н722У | 8.88 | - | - |
| н722У | н723У | 12.94 | - | - |
| н723У | н724У | 18.35 | - | - |
| н724У | н684У | 8.80 | - | - |
| 3. Сведения о характеристиках уточняемого земельного участка с кадастровым номером 74:39:0205003:131 : | | | | |
| № п/п | Наименование характеристики земельного участка | Значение характеристики | | |
| 1 | 2 | 3 | | |
| 1. | Адрес земельного участка | - | | |
| 1.1. | Сведения о местоположении земельного участка (при отсутствии адреса) в структурированном в соответствии с федеральной информационной адресной системой виде | Российская Федерация, Челябинская область, город Усть-Катав | | |
| 1.2. | Дополнительные сведения о местоположении земельного участка | Местоположение установлено относительно ориентира, расположенного в границах участка. Почтовый адрес ориентира: обл. Челябинская, г. Усть-Катав, ул. КС Вагоностроитель-2 Рябиновая, 1, участок № 297. | | |
| 2. | Площадь земельного участка ± величина погрешности определения (вычисления) площади ($P \pm \Delta P$), м ² | 527 ± 16 | | |
| 3. | Формула, примененная для вычисления предельной погрешности определения площади земельного участка, с подставленными значениями и итоговые (вычисленные) значения (ΔP), м ² | $\Delta P = 3.5 * M_t * \sqrt{P} = 3.5 * 0.2 * \sqrt{527} = 16$ | | |
| 4. | Площадь земельного участка согласно сведениям Единого государственного реестра недвижимости (Ркад), м ² | 558 | | |
| 5. | Оценка расхождения P и Ркад (P - Ркад), м ² | 31 | | |
| 6. | Предельные минимальный и максимальный размеры земельного участка (Рмин и Рмакс), м ² | - | | |
| 7. | Вид (виды) разрешенного использования | Для садоводства | | |
| 7.1. | Дополнительные сведения об использовании земельного участка | - | | |
| 8. | Кадастровый или иной государственный учетный номер (инвентарный) здания, сооружения, объекта незавершенного строительства, расположенного на земельном участке | - | | |
| 9. | Сведения о земельных участках (землях общего пользования, территории общего пользования), посредством которых обеспечивается доступ | 74:39:0000000:87 | | |
| 10. | Иные сведения | - | | |
| 4. Пояснения к сведениям об уточняемом земельном участке с кадастровым номером 74:39:0205003:131 : | | | | |
| 1. | - | | | |

Сведения об уточняемых земельных участках

1. Сведения о характерных точках границы уточняемого земельного участка с кадастровым номером 74:39:0205003:132 :

| Система координат МСК-74 | | | | | Зона № 1 | | |
|--------------------------------------|--|---|--|------------|---|--|----------------------------|
| Обозначение характерных точек границ | Координаты, м | | | | Метод определения координат | Формулы, примененные для расчета средней квадратической погрешности определения координат характерных точек границ (Mt), с подставленными в такие формулы значениями и итоговые (вычисленные) значения Mt, м | Описание закрепления точки |
| | содержатся в Едином государственном реестре недвижимости | | определены в результате выполнения комплексных работ кадастровых работ | | | | |
| | X | Y | X | Y | | | |
| 1 | 2 | 3 | 4 | 5 | 6 | 7 | 8 |
| н725У | - | - | 582847.18 | 1307545.08 | Метод спутниковых геодезических измерений (определений) | Mt = 0.2 | - |
| н721У | - | - | 582839.66 | 1307529.59 | Метод спутниковых геодезических измерений (определений) | Mt = 0.2 | - |
| н688У | - | - | 582865.64 | 1307517.30 | Метод спутниковых геодезических измерений (определений) | Mt = 0.2 | - |
| н687У | - | - | 582875.12 | 1307533.46 | Метод спутниковых геодезических измерений (определений) | Mt = 0.2 | - |
| н725У | - | - | 582847.18 | 1307545.08 | Метод спутниковых геодезических измерений (определений) | Mt = 0.2 | - |

2. Сведения о частях границ уточняемого земельного участка с кадастровым номером 74:39:0205003:132 :

| Обозначение части границ | | Горизонтальное проложение (S), м | Описание прохождения части границ | Сведения о согласовании местоположения границ (согласовано/спорное) |
|--------------------------|-------|----------------------------------|-----------------------------------|---|
| от т. | до т. | | | |
| 1 | 2 | 3 | 4 | 5 |
| н725У | н721У | 17.22 | - | - |
| н721У | н688У | 28.74 | - | - |
| н688У | н687У | 18.74 | - | - |
| н687У | н725У | 30.26 | - | - |

3. Сведения о характеристиках уточняемого земельного участка с кадастровым номером 74:39:0205003:132 :

| № п/п | Наименование характеристики земельного участка | Значение характеристики |
|-------|--|-------------------------|
| 1 | 2 | 3 |
| 1. | Адрес земельного участка | - |

| 3. Сведения о характеристиках уточняемого земельного участка с кадастровым номером 74:39:0205003:132 : | | |
|---|---|--|
| № п/п | Наименование характеристики земельного участка | Значение характеристики |
| 1 | 2 | 3 |
| 1.1. | Сведения о местоположении земельного участка (при отсутствии адреса) в структурированном в соответствии с федеральной информационной адресной системой виде | Российская Федерация, Челябинская область, город Усть-Катав |
| 1.2. | Дополнительные сведения о местоположении земельного участка | Местоположение установлено относительно ориентира, расположенного в границах участка. Почтовый адрес ориентира: обл. Челябинская, г. Усть-Катав, ул. КС Вагностроитель-2 Рябиновая, дом 3, участок № 296. |
| 2. | Площадь земельного участка \pm величина погрешности определения (вычисления) площади ($P \pm \Delta P$), м ² | 528 \pm 16 |
| 3. | Формула, примененная для вычисления предельной погрешности определения площади земельного участка, с подставленными значениями и итоговые (вычисленные) значения (ΔP), м ² | $\Delta P = 3.5 * M_t * \sqrt{P} = 3.5 * 0.2 * \sqrt{528} = 16$ |
| 4. | Площадь земельного участка согласно сведениям Единого государственного реестра недвижимости (Р _{кад}), м ² | 527 |
| 5. | Оценка расхождения P и Р _{кад} (P - Р _{кад}), м ² | 1 |
| 6. | Предельные минимальный и максимальный размеры земельного участка (Р _{мин} и Р _{макс}), м ² | - - |
| 7. | Вид (виды) разрешенного использования | Для садоводства |
| 7.1. | Дополнительные сведения об использовании земельного участка | - |
| 8. | Кадастровый или иной государственный учетный номер (инвентарный) здания, сооружения, объекта незавершенного строительства, расположенного на земельном участке | 74:39:0205003:290 |
| 9. | Сведения о земельных участках (землях общего пользования, территории общего пользования), посредством которых обеспечивается доступ | 74:39:0000000:87 |
| 10. | Иные сведения | - |
| 4. Пояснения к сведениям об уточняемом земельном участке с кадастровым номером 74:39:0205003:132 : | | |
| 1. | - | |

Сведения об уточняемых земельных участках

1. Сведения о характерных точках границы уточняемого земельного участка с кадастровым номером 74:39:0205003:133 :

Система координат МСК-74

Зона № 1

| Обозначение характерных точек границ | Координаты, м | | | | Метод определения координат | Формулы, примененные для расчета средней квадратической погрешности определения координат характерных точек границ (Mt), с подставленными в такие формулы значениями и итоговые (вычисленные) значения Mt, м | Описание закрепления точки |
|--------------------------------------|--|---|--|------------|---|--|----------------------------|
| | содержатся в Едином государственном реестре недвижимости | | определены в результате выполнения комплексных кадастровых работ | | | | |
| | X | Y | X | Y | | | |
| 1 | 2 | 3 | 4 | 5 | 6 | 7 | 8 |
| н726У | - | - | 582855.97 | 1307563.35 | Метод спутниковых геодезических измерений (определений) | Mt = 0.2 | - |
| н725У | - | - | 582847.18 | 1307545.08 | Метод спутниковых геодезических измерений (определений) | Mt = 0.2 | - |
| н687У | - | - | 582875.12 | 1307533.46 | Метод спутниковых геодезических измерений (определений) | Mt = 0.2 | - |
| н690У | - | - | 582882.53 | 1307549.13 | Метод спутниковых геодезических измерений (определений) | Mt = 0.2 | - |
| н726У | - | - | 582855.97 | 1307563.35 | Метод спутниковых геодезических измерений (определений) | Mt = 0.2 | - |

2. Сведения о частях границ уточняемого земельного участка с кадастровым номером 74:39:0205003:133 :

| Обозначение части границ | | Горизонтальное проложение (S), м | Описание прохождения части границ | Сведения о согласовании местоположения границ (согласовано/спорное) |
|--------------------------|-------|----------------------------------|-----------------------------------|---|
| от т. | до т. | | | |
| 1 | 2 | 3 | 4 | 5 |
| н726У | н725У | 20.27 | - | - |
| н725У | н687У | 30.26 | - | - |
| н687У | н690У | 17.33 | - | - |
| н690У | н726У | 30.13 | - | - |

3. Сведения о характеристиках уточняемого земельного участка с кадастровым номером 74:39:0205003:133 :

| № п/п | Наименование характеристики земельного участка | Значение характеристики |
|-------|--|-------------------------|
| 1 | 2 | 3 |
| 1. | Адрес земельного участка | - |

3. Сведения о характеристиках уточняемого земельного участка с кадастровым номером 74:39:0205003:133 :

| № п/п | Наименование характеристики земельного участка | Значение характеристики |
|-------|---|---|
| 1 | 2 | 3 |
| 1.1. | Сведения о местоположении земельного участка (при отсутствии адреса) в структурированном в соответствии с федеральной информационной адресной системой виде | Российская Федерация, Челябинская область, город Усть-Катав |
| 1.2. | Дополнительные сведения о местоположении земельного участка | Местоположение установлено относительно ориентира, расположенного в границах участка. Почтовый адрес ориентира: обл. Челябинская, г. Усть-Катав, ул. КС Вагоностроитель-2 Рябиновая, 5, участок № 295. |
| 2. | Площадь земельного участка \pm величина погрешности определения (вычисления) площади ($P \pm \Delta P$), м ² | 567 \pm 17 |
| 3. | Формула, примененная для вычисления предельной погрешности определения площади земельного участка, с подставленными значениями и итоговые (вычисленные) значения (ΔP), м ² | $\Delta P = 3.5 * M_t * \sqrt{P} = 3.5 * 0.2 * \sqrt{567} = 17$ |
| 4. | Площадь земельного участка согласно сведениям Единого государственного реестра недвижимости (Ркад), м ² | 512 |
| 5. | Оценка расхождения P и Ркад (P - Ркад), м ² | 55 |
| 6. | Предельные минимальный и максимальный размеры земельного участка (Рмин и Рмакс), м ² | - - |
| 7. | Вид (виды) разрешенного использования | Для садоводства |
| 7.1. | Дополнительные сведения об использовании земельного участка | - |
| 8. | Кадастровый или иной государственный учетный номер (инвентарный) здания, сооружения, объекта незавершенного строительства, расположенного на земельном участке | - |
| 9. | Сведения о земельных участках (землях общего пользования, территории общего пользования), посредством которых обеспечивается доступ | 74:39:0000000:87 |
| 10. | Иные сведения | - |

4. Пояснения к сведениям об уточняемом земельном участке с кадастровым номером 74:39:0205003:133 :

| | |
|----|---|
| 1. | - |
|----|---|

Сведения об уточняемых земельных участках

1. Сведения о характерных точках границы уточняемого земельного участка с кадастровым номером 74:39:0205003:134 :

| Система координат МСК-74 | | | | | Зона № 1 | | |
|--------------------------------------|--|---|--|------------|---|--|----------------------------|
| Обозначение характерных точек границ | Координаты, м | | | | Метод определения координат | Формулы, примененные для расчета средней квадратической погрешности определения координат характерных точек границ (Mt), с подставленными в такие формулы значениями и итоговые (вычисленные) значения Mt, м | Описание закрепления точки |
| | содержатся в Едином государственном реестре недвижимости | | определены в результате выполнения комплексных кадастровых работ | | | | |
| | X | Y | X | Y | | | |
| 1 | 2 | 3 | 4 | 5 | 6 | 7 | 8 |
| н692У | - | - | 582890.40 | 1307563.79 | Метод спутниковых геодезических измерений (определений) | Mt = 0.2 | - |
| н727У | - | - | 582863.36 | 1307580.49 | Метод спутниковых геодезических измерений (определений) | Mt = 0.2 | - |
| н726У | - | - | 582855.97 | 1307563.35 | Метод спутниковых геодезических измерений (определений) | Mt = 0.2 | - |
| н690У | - | - | 582882.53 | 1307549.13 | Метод спутниковых геодезических измерений (определений) | Mt = 0.2 | - |
| н692У | - | - | 582890.40 | 1307563.79 | Метод спутниковых геодезических измерений (определений) | Mt = 0.2 | - |

2. Сведения о частях границ уточняемого земельного участка с кадастровым номером 74:39:0205003:134 :

| Обозначение части границ | | Горизонтальное проложение (S), м | Описание прохождения части границ | Сведения о согласовании местоположения границ (согласовано/спорное) |
|--------------------------|-------|----------------------------------|-----------------------------------|---|
| от т. | до т. | | | |
| 1 | 2 | 3 | 4 | 5 |
| н692У | н727У | 31.78 | - | - |
| н727У | н726У | 18.67 | - | - |
| н726У | н690У | 30.13 | - | - |
| н690У | н692У | 16.64 | - | - |

3. Сведения о характеристиках уточняемого земельного участка с кадастровым номером 74:39:0205003:134 :

| № п/п | Наименование характеристики земельного участка | Значение характеристики |
|-------|--|-------------------------|
| 1 | 2 | 3 |
| 1. | Адрес земельного участка | - |

| 3. Сведения о характеристиках уточняемого земельного участка с кадастровым номером 74:39:0205003:134 : | | |
|---|---|---|
| № п/п | Наименование характеристики земельного участка | Значение характеристики |
| 1 | 2 | 3 |
| 1.1. | Сведения о местоположении земельного участка (при отсутствии адреса) в структурированном в соответствии с федеральной информационной адресной системой виде | Российская Федерация, Челябинская область, город Усть-Катав |
| 1.2. | Дополнительные сведения о местоположении земельного участка | - |
| 2. | Площадь земельного участка ± величина погрешности определения (вычисления) площади ($P \pm \Delta P$), м ² | 544 ± 16 |
| 3. | Формула, примененная для вычисления предельной погрешности определения площади земельного участка, с подставленными значениями и итоговые (вычисленные) значения (ΔP), м ² | $\Delta P = 3.5 * M_t * \sqrt{P} = 3.5 * 0.2 * \sqrt{544} = 16$ |
| 4. | Площадь земельного участка согласно сведениям Единого государственного реестра недвижимости (Ркад), м ² | 600 |
| 5. | Оценка расхождения Р и Ркад (Р - Ркад), м ² | 56 |
| 6. | Предельные минимальный и максимальный размеры земельного участка (Рмин и Рмакс), м ² | - - |
| 7. | Вид (виды) разрешенного использования | Для садоводства |
| 7.1. | Дополнительные сведения об использовании земельного участка | - |
| 8. | Кадастровый или иной государственный учетный номер (инвентарный) здания, сооружения, объекта незавершенного строительства, расположенного на земельном участке | - |
| 9. | Сведения о земельных участках (землях общего пользования, территории общего пользования), посредством которых обеспечивается доступ | 74:39:0000000:87 |
| 10. | Иные сведения | - |
| 4. Пояснения к сведениям об уточняемом земельном участке с кадастровым номером 74:39:0205003:134 : | | |
| 1. | - | |

Сведения об уточняемых земельных участках

1. Сведения о характерных точках границы уточняемого земельного участка с кадастровым номером 74:39:0205003:135 :

| Система координат МСК-74 | | | | | Зона № 1 | | |
|--------------------------------------|--|---|--|------------|---|--|----------------------------|
| Обозначение характерных точек границ | Координаты, м | | | | Метод определения координат | Формулы, примененные для расчета средней квадратической погрешности определения координат характерных точек границ (Mt), с подставленными в такие формулы значениями и итоговые (вычисленные) значения Mt, м | Описание закрепления точки |
| | содержатся в Едином государственном реестре недвижимости | | определены в результате выполнения комплексных кадастровых работ | | | | |
| | X | Y | X | Y | | | |
| 1 | 2 | 3 | 4 | 5 | 6 | 7 | 8 |
| н694У | - | - | 582895.97 | 1307571.49 | Метод спутниковых геодезических измерений (определений) | Mt = 0.2 | - |
| н693У | - | - | 582905.12 | 1307590.49 | Метод спутниковых геодезических измерений (определений) | Mt = 0.2 | - |
| н728У | - | - | 582874.90 | 1307603.29 | Метод спутниковых геодезических измерений (определений) | Mt = 0.2 | - |
| н729У | - | - | 582866.27 | 1307586.78 | Метод спутниковых геодезических измерений (определений) | Mt = 0.2 | - |
| н694У | - | - | 582895.97 | 1307571.49 | Метод спутниковых геодезических измерений (определений) | Mt = 0.2 | - |

2. Сведения о частях границ уточняемого земельного участка с кадастровым номером 74:39:0205003:135 :

| Обозначение части границ | | Горизонтальное проложение (S), м | Описание прохождения части границ | Сведения о согласовании местоположения границ (согласовано/спорное) |
|--------------------------|-------|----------------------------------|-----------------------------------|---|
| от т. | до т. | | | |
| 1 | 2 | 3 | 4 | 5 |
| н694У | н693У | 21.09 | - | - |
| н693У | н728У | 32.82 | - | - |
| н728У | н729У | 18.63 | - | - |
| н729У | н694У | 33.40 | - | - |

3. Сведения о характеристиках уточняемого земельного участка с кадастровым номером 74:39:0205003:135 :

| № п/п | Наименование характеристики земельного участка | Значение характеристики |
|-------|--|-------------------------|
| 1 | 2 | 3 |
| 1. | Адрес земельного участка | - |

| 3. Сведения о характеристиках уточняемого земельного участка с кадастровым номером 74:39:0205003:135 : | | |
|---|---|---|
| № п/п | Наименование характеристики земельного участка | Значение характеристики |
| 1 | 2 | 3 |
| 1.1. | Сведения о местоположении земельного участка (при отсутствии адреса) в структурированном в соответствии с федеральной информационной адресной системой виде | Российская Федерация, Челябинская область, город Усть-Катав |
| 1.2. | Дополнительные сведения о местоположении земельного участка | - |
| 2. | Площадь земельного участка \pm величина погрешности определения (вычисления) площади ($P \pm \Delta P$), м ² | 657 \pm 18 |
| 3. | Формула, примененная для вычисления предельной погрешности определения площади земельного участка, с подставленными значениями и итоговые (вычисленные) значения (ΔP), м ² | $\Delta P = 3.5 * M_t * \sqrt{P} = 3.5 * 0.2 * \sqrt{657} = 18$ |
| 4. | Площадь земельного участка согласно сведениям Единого государственного реестра недвижимости (Ркад), м ² | 558 |
| 5. | Оценка расхождения P и Ркад (P - Ркад), м ² | 99 |
| 6. | Предельные минимальный и максимальный размеры земельного участка (Рмин и Рмакс), м ² | - - |
| 7. | Вид (виды) разрешенного использования | Для садоводства |
| 7.1. | Дополнительные сведения об использовании земельного участка | - |
| 8. | Кадастровый или иной государственный учетный номер (инвентарный) здания, сооружения, объекта незавершенного строительства, расположенного на земельном участке | - |
| 9. | Сведения о земельных участках (землях общего пользования, территории общего пользования), посредством которых обеспечивается доступ | 74:39:0000000:87 |
| 10. | Иные сведения | - |
| 4. Пояснения к сведениям об уточняемом земельном участке с кадастровым номером 74:39:0205003:135 : | | |
| 1. | - | |

Сведения об уточняемых земельных участках

1. Сведения о характерных точках границы уточняемого земельного участка с кадастровым номером 74:39:0205003:136 :

| Система координат МСК-74 | | | | | Зона № 1 | | |
|--------------------------------------|--|---|--|------------|---|--|----------------------------|
| Обозначение характерных точек границ | Координаты, м | | | | Метод определения координат | Формулы, примененные для расчета средней квадратической погрешности определения координат характерных точек границ (Mt), с подставленными в такие формулы значениями и итоговые (вычисленные) значения Mt, м | Описание закрепления точки |
| | содержатся в Едином государственном реестре недвижимости | | определены в результате выполнения комплексных работ кадастровых работ | | | | |
| | X | Y | X | Y | | | |
| 1 | 2 | 3 | 4 | 5 | 6 | 7 | 8 |
| н693У | - | - | 582905.12 | 1307590.49 | Метод спутниковых геодезических измерений (определений) | Mt = 0.2 | - |
| н697У | - | - | 582913.43 | 1307607.73 | Метод спутниковых геодезических измерений (определений) | Mt = 0.2 | - |
| н730У | - | - | 582883.38 | 1307620.19 | Метод спутниковых геодезических измерений (определений) | Mt = 0.2 | - |
| н728У | - | - | 582874.90 | 1307603.29 | Метод спутниковых геодезических измерений (определений) | Mt = 0.2 | - |
| н693У | - | - | 582905.12 | 1307590.49 | Метод спутниковых геодезических измерений (определений) | Mt = 0.2 | - |

2. Сведения о частях границ уточняемого земельного участка с кадастровым номером 74:39:0205003:136 :

| Обозначение части границ | | Горизонтальное проложение (S), м | Описание прохождения части границ | Сведения о согласовании местоположения границ (согласовано/спорное) |
|--------------------------|-------|----------------------------------|-----------------------------------|---|
| от т. | до т. | | | |
| 1 | 2 | 3 | 4 | 5 |
| н693У | н697У | 19.14 | - | - |
| н697У | н730У | 32.53 | - | - |
| н730У | н728У | 18.91 | - | - |
| н728У | н693У | 32.82 | - | - |

3. Сведения о характеристиках уточняемого земельного участка с кадастровым номером 74:39:0205003:136 :

| № п/п | Наименование характеристики земельного участка | Значение характеристики |
|-------|--|-------------------------|
| 1 | 2 | 3 |
| 1. | Адрес земельного участка | - |

| 3. Сведения о характеристиках уточняемого земельного участка с кадастровым номером 74:39:0205003:136 : | | |
|---|---|--|
| № п/п | Наименование характеристики земельного участка | Значение характеристики |
| 1 | 2 | 3 |
| 1.1. | Сведения о местоположении земельного участка (при отсутствии адреса) в структурированном в соответствии с федеральной информационной адресной системой виде | Российская Федерация, Челябинская область, город Усть-Катав |
| 1.2. | Дополнительные сведения о местоположении земельного участка | Местоположение установлено относительно ориентира, расположенного в границах участка. Почтовый адрес ориентира: обл. Челябинская, г. Усть-Катав, ул. КС Вагностроитель-2 Рябиновая, 11, участок № 376. |
| 2. | Площадь земельного участка \pm величина погрешности определения (вычисления) площади ($P \pm \Delta P$), м2 | 620 \pm 17 |
| 3. | Формула, примененная для вычисления предельной погрешности определения площади земельного участка, с подставленными значениями и итоговые (вычисленные) значения (ΔP), м2 | $\Delta P = 3.5 * M_t * \sqrt{P} = 3.5 * 0.2 * \sqrt{620} = 17$ |
| 4. | Площадь земельного участка согласно сведениям Единого государственного реестра недвижимости (Ркад), м2 | 558 |
| 5. | Оценка расхождения P и Ркад (P - Ркад), м2 | 62 |
| 6. | Предельные минимальный и максимальный размеры земельного участка (Рмин и Рмакс), м2 | - - |
| 7. | Вид (виды) разрешенного использования | Для садоводства |
| 7.1. | Дополнительные сведения об использовании земельного участка | - |
| 8. | Кадастровый или иной государственный учетный номер (инвентарный) здания, сооружения, объекта незавершенного строительства, расположенного на земельном участке | 74:39:0205003:340 |
| 9. | Сведения о земельных участках (землях общего пользования, территории общего пользования), посредством которых обеспечивается доступ | 74:39:0000000:87 |
| 10. | Иные сведения | - |
| 4. Пояснения к сведениям об уточняемом земельном участке с кадастровым номером 74:39:0205003:136 : | | |
| 1. | - | |

Сведения об уточняемых земельных участках

1. Сведения о характерных точках границы уточняемого земельного участка с кадастровым номером 74:39:0205003:137 :

| Система координат МСК-74 | | | | | Зона № 1 | | |
|--------------------------------------|--|---|--|------------|---|--|----------------------------|
| Обозначение характерных точек границ | Координаты, м | | | | Метод определения координат | Формулы, примененные для расчета средней квадратической погрешности определения координат характерных точек границ (Mt), с подставленными в такие формулы значениями и итоговые (вычисленные) значения Mt, м | Описание закрепления точки |
| | содержатся в Едином государственном реестре недвижимости | | определены в результате выполнения комплексных работ кадастровых работ | | | | |
| | X | Y | X | Y | | | |
| 1 | 2 | 3 | 4 | 5 | 6 | 7 | 8 |
| н697У | - | - | 582913.43 | 1307607.73 | Метод спутниковых геодезических измерений (определений) | Mt = 0.2 | - |
| н406У | - | - | 582921.06 | 1307623.58 | Метод спутниковых геодезических измерений (определений) | Mt = 0.2 | - |
| н409У | - | - | 582891.40 | 1307635.93 | Метод спутниковых геодезических измерений (определений) | Mt = 0.2 | - |
| н730У | - | - | 582883.38 | 1307620.19 | Метод спутниковых геодезических измерений (определений) | Mt = 0.2 | - |
| н697У | - | - | 582913.43 | 1307607.73 | Метод спутниковых геодезических измерений (определений) | Mt = 0.2 | - |

2. Сведения о частях границ уточняемого земельного участка с кадастровым номером 74:39:0205003:137 :

| Обозначение части границ | | Горизонтальное проложение (S), м | Описание прохождения части границ | Сведения о согласовании местоположения границ (согласовано/спорное) |
|--------------------------|-------|----------------------------------|-----------------------------------|---|
| от т. | до т. | | | |
| 1 | 2 | 3 | 4 | 5 |
| н697У | н406У | 17.59 | - | - |
| н406У | н409У | 32.13 | - | - |
| н409У | н730У | 17.67 | - | - |
| н730У | н697У | 32.53 | - | - |

3. Сведения о характеристиках уточняемого земельного участка с кадастровым номером 74:39:0205003:137 :

| № п/п | Наименование характеристики земельного участка | Значение характеристики |
|-------|--|-------------------------|
| 1 | 2 | 3 |
| 1. | Адрес земельного участка | - |

| 3. Сведения о характеристиках уточняемого земельного участка с кадастровым номером 74:39:0205003:137 : | | |
|---|---|--|
| № п/п | Наименование характеристики земельного участка | Значение характеристики |
| 1 | 2 | 3 |
| 1.1. | Сведения о местоположении земельного участка (при отсутствии адреса) в структурированном в соответствии с федеральной информационной адресной системой виде | Российская Федерация, Челябинская область, город Усть-Катав |
| 1.2. | Дополнительные сведения о местоположении земельного участка | Местоположение установлено относительно ориентира, расположенного в границах участка. Почтовый адрес ориентира: обл. Челябинская, г. Усть-Катав, ул. КС Вагностроитель-2 Рябиновая, 13, участок № 375. |
| 2. | Площадь земельного участка \pm величина погрешности определения (вычисления) площади ($P \pm \Delta P$), м2 | 569 \pm 17 |
| 3. | Формула, примененная для вычисления предельной погрешности определения площади земельного участка, с подставленными значениями и итоговые (вычисленные) значения (ΔP), м2 | $\Delta P = 3.5 * M_t * \sqrt{P} = 3.5 * 0.2 * \sqrt{569} = 17$ |
| 4. | Площадь земельного участка согласно сведениям Единого государственного реестра недвижимости (Ркад), м2 | 558 |
| 5. | Оценка расхождения P и Ркад (P - Ркад), м2 | 11 |
| 6. | Предельные минимальный и максимальный размеры земельного участка (Рмин и Рмакс), м2 | - - |
| 7. | Вид (виды) разрешенного использования | Для садоводства |
| 7.1. | Дополнительные сведения об использовании земельного участка | - |
| 8. | Кадастровый или иной государственный учетный номер (инвентарный) здания, сооружения, объекта незавершенного строительства, расположенного на земельном участке | 74:39:0205003:302 |
| 9. | Сведения о земельных участках (землях общего пользования, территории общего пользования), посредством которых обеспечивается доступ | 74:39:0000000:87 |
| 10. | Иные сведения | - |
| 4. Пояснения к сведениям об уточняемом земельном участке с кадастровым номером 74:39:0205003:137 : | | |
| 1. | - | |

Сведения об уточняемых земельных участках

1. Сведения о характерных точках границы уточняемого земельного участка с кадастровым номером 74:39:0205003:138 :

| Система координат МСК-74 | | | | | Зона № 1 | | |
|--------------------------------------|--|---|--|------------|---|--|----------------------------|
| Обозначение характерных точек границ | Координаты, м | | | | Метод определения координат | Формулы, примененные для расчета средней квадратической погрешности определения координат характерных точек границ (Mt), с подставленными в такие формулы значениями и итоговые (вычисленные) значения Mt, м | Описание закрепления точки |
| | содержатся в Едином государственном реестре недвижимости | | определены в результате выполнения комплексных работ кадастровых работ | | | | |
| | X | Y | X | Y | | | |
| 1 | 2 | 3 | 4 | 5 | 6 | 7 | 8 |
| н701У | - | - | 582936.51 | 1307655.65 | Метод спутниковых геодезических измерений (определений) | Mt = 0.2 | - |
| н703У | - | - | 582944.43 | 1307672.09 | Метод спутниковых геодезических измерений (определений) | Mt = 0.2 | - |
| н731У | - | - | 582915.15 | 1307685.38 | Метод спутниковых геодезических измерений (определений) | Mt = 0.2 | - |
| н732У | - | - | 582907.13 | 1307669.23 | Метод спутниковых геодезических измерений (определений) | Mt = 0.2 | - |
| н701У | - | - | 582936.51 | 1307655.65 | Метод спутниковых геодезических измерений (определений) | Mt = 0.2 | - |

2. Сведения о частях границ уточняемого земельного участка с кадастровым номером 74:39:0205003:138 :

| Обозначение части границ | | Горизонтальное проложение (S), м | Описание прохождения части границ | Сведения о согласовании местоположения границ (согласовано/спорное) |
|--------------------------|-------|----------------------------------|-----------------------------------|---|
| от т. | до т. | | | |
| 1 | 2 | 3 | 4 | 5 |
| н701У | н703У | 18.25 | - | - |
| н703У | н731У | 32.15 | - | - |
| н731У | н732У | 18.03 | - | - |
| н732У | н701У | 32.37 | - | - |

3. Сведения о характеристиках уточняемого земельного участка с кадастровым номером 74:39:0205003:138 :

| № п/п | Наименование характеристики земельного участка | Значение характеристики |
|-------|--|-------------------------|
| 1 | 2 | 3 |
| 1. | Адрес земельного участка | - |

| 3. Сведения о характеристиках уточняемого земельного участка с кадастровым номером 74:39:0205003:138 : | | |
|---|---|--|
| № п/п | Наименование характеристики земельного участка | Значение характеристики |
| 1 | 2 | 3 |
| 1.1. | Сведения о местоположении земельного участка (при отсутствии адреса) в структурированном в соответствии с федеральной информационной адресной системой виде | Российская Федерация, Челябинская область, город Усть-Катав |
| 1.2. | Дополнительные сведения о местоположении земельного участка | Местоположение установлено относительно ориентира, расположенного в границах участка. Почтовый адрес ориентира: обл. Челябинская, г. Усть-Катав, ул. КС Вагностроитель-2 Рябиновая, 19, участок № 372. |
| 2. | Площадь земельного участка \pm величина погрешности определения (вычисления) площади ($P \pm \Delta P$), м2 | 585 \pm 17 |
| 3. | Формула, примененная для вычисления предельной погрешности определения площади земельного участка, с подставленными значениями и итоговые (вычисленные) значения (ΔP), м2 | $\Delta P = 3.5 * M_t * \sqrt{P} = 3.5 * 0.2 * \sqrt{585} = 17$ |
| 4. | Площадь земельного участка согласно сведениям Единого государственного реестра недвижимости (Ркад), м2 | 558 |
| 5. | Оценка расхождения P и Ркад (P - Ркад), м2 | 27 |
| 6. | Предельные минимальный и максимальный размеры земельного участка (Рмин и Рмакс), м2 | - - |
| 7. | Вид (виды) разрешенного использования | Для садоводства |
| 7.1. | Дополнительные сведения об использовании земельного участка | - |
| 8. | Кадастровый или иной государственный учетный номер (инвентарный) здания, сооружения, объекта незавершенного строительства, расположенного на земельном участке | - |
| 9. | Сведения о земельных участках (землях общего пользования, территории общего пользования), посредством которых обеспечивается доступ | 74:39:0000000:87 |
| 10. | Иные сведения | - |
| 4. Пояснения к сведениям об уточняемом земельном участке с кадастровым номером 74:39:0205003:138 : | | |
| 1. | - | |

Сведения об уточняемых земельных участках

1. Сведения о характерных точках границы уточняемого земельного участка с кадастровым номером 74:39:0205003:139 :

Система координат МСК-74 Зона № 1

| Обозначение характерных точек границ | Координаты, м | | | | Метод определения координат | Формулы, примененные для расчета средней квадратической погрешности определения координат характерных точек границ (Mt), с подставленными в такие формулы значениями и итоговые (вычисленные) значения Mt, м | Описание закрепления точки |
|--------------------------------------|--|---|--|------------|---|--|----------------------------|
| | содержатся в Едином государственном реестре недвижимости | | определены в результате выполнения комплексных работ кадастровых работ | | | | |
| | X | Y | X | Y | | | |
| 1 | 2 | 3 | 4 | 5 | 6 | 7 | 8 |
| н733У | - | - | 582922.94 | 1307702.32 | Метод спутниковых геодезических измерений (определений) | Mt = 0.2 | - |
| н731У | - | - | 582915.15 | 1307685.38 | Метод спутниковых геодезических измерений (определений) | Mt = 0.2 | - |
| н703У | - | - | 582944.43 | 1307672.09 | Метод спутниковых геодезических измерений (определений) | Mt = 0.2 | - |
| н705У | - | - | 582952.38 | 1307688.59 | Метод спутниковых геодезических измерений (определений) | Mt = 0.2 | - |
| н733У | - | - | 582922.94 | 1307702.32 | Метод спутниковых геодезических измерений (определений) | Mt = 0.2 | - |

2. Сведения о частях границ уточняемого земельного участка с кадастровым номером 74:39:0205003:139 :

| Обозначение части границ | | Горизонтальное проложение (S), м | Описание прохождения части границ | Сведения о согласовании местоположения границ (согласовано/спорное) |
|--------------------------|-------|----------------------------------|-----------------------------------|---|
| от т. | до т. | | | |
| 1 | 2 | 3 | 4 | 5 |
| н733У | н731У | 18.65 | - | - |
| н731У | н703У | 32.15 | - | - |
| н703У | н705У | 18.32 | - | - |
| н705У | н733У | 32.48 | - | - |

3. Сведения о характеристиках уточняемого земельного участка с кадастровым номером 74:39:0205003:139 :

| № п/п | Наименование характеристики земельного участка | Значение характеристики |
|-------|--|-------------------------|
| 1 | 2 | 3 |
| 1. | Адрес земельного участка | - |

| 3. Сведения о характеристиках уточняемого земельного участка с кадастровым номером 74:39:0205003:139 : | | |
|---|---|--|
| № п/п | Наименование характеристики земельного участка | Значение характеристики |
| 1 | 2 | 3 |
| 1.1. | Сведения о местоположении земельного участка (при отсутствии адреса) в структурированном в соответствии с федеральной информационной адресной системой виде | Российская Федерация, Челябинская область, город Усть-Катав |
| 1.2. | Дополнительные сведения о местоположении земельного участка | Местоположение установлено относительно ориентира, расположенного в границах участка. Почтовый адрес ориентира: обл. Челябинская, г. Усть-Катав, ул. КС Вагностроитель-2 Рябиновая, 21, участок № 371. |
| 2. | Площадь земельного участка \pm величина погрешности определения (вычисления) площади ($P \pm \Delta P$), м2 | 597 \pm 17 |
| 3. | Формула, примененная для вычисления предельной погрешности определения площади земельного участка, с подставленными значениями и итоговые (вычисленные) значения (ΔP), м2 | $\Delta P = 3.5 * M_t * \sqrt{P} = 3.5 * 0.2 * \sqrt{597} = 17$ |
| 4. | Площадь земельного участка согласно сведениям Единого государственного реестра недвижимости (Ркад), м2 | 558 |
| 5. | Оценка расхождения P и Ркад (P - Ркад), м2 | 39 |
| 6. | Предельные минимальный и максимальный размеры земельного участка (Рмин и Рмакс), м2 | - - |
| 7. | Вид (виды) разрешенного использования | Для садоводства |
| 7.1. | Дополнительные сведения об использовании земельного участка | - |
| 8. | Кадастровый или иной государственный учетный номер (инвентарный) здания, сооружения, объекта незавершенного строительства, расположенного на земельном участке | 74:39:0205003:303 |
| 9. | Сведения о земельных участках (землях общего пользования, территории общего пользования), посредством которых обеспечивается доступ | 74:39:0000000:87 |
| 10. | Иные сведения | - |
| 4. Пояснения к сведениям об уточняемом земельном участке с кадастровым номером 74:39:0205003:139 : | | |
| 1. | - | |

Сведения об уточняемых земельных участках

1. Сведения о характерных точках границы уточняемого земельного участка с кадастровым номером 74:39:0205003:140 :

Система координат МСК-74

Зона № 1

| Обозначение характерных точек границ | Координаты, м | | | | Метод определения координат | Формулы, примененные для расчета средней квадратической погрешности определения координат характерных точек границ (Mt), с подставленными в такие формулы значениями и итоговые (вычисленные) значения Mt, м | Описание закрепления точки |
|--------------------------------------|--|---|--|------------|---|--|----------------------------|
| | содержатся в Едином государственном реестре недвижимости | | определены в результате выполнения комплексных кадастровых работ | | | | |
| | X | Y | X | Y | | | |
| 1 | 2 | 3 | 4 | 5 | 6 | 7 | 8 |
| н734У | - | - | 582930.78 | 1307718.24 | Метод спутниковых геодезических измерений (определений) | Mt = 0.2 | - |
| н733У | - | - | 582922.94 | 1307702.32 | Метод спутниковых геодезических измерений (определений) | Mt = 0.2 | - |
| н705У | - | - | 582952.38 | 1307688.59 | Метод спутниковых геодезических измерений (определений) | Mt = 0.2 | - |
| н709У | - | - | 582960.21 | 1307704.84 | Метод спутниковых геодезических измерений (определений) | Mt = 0.2 | - |
| н734У | - | - | 582930.78 | 1307718.24 | Метод спутниковых геодезических измерений (определений) | Mt = 0.2 | - |

2. Сведения о частях границ уточняемого земельного участка с кадастровым номером 74:39:0205003:140 :

| Обозначение части границ | | Горизонтальное проложение (S), м | Описание прохождения части границ | Сведения о согласовании местоположения границ (согласовано/спорное) |
|--------------------------|-------|----------------------------------|-----------------------------------|---|
| от т. | до т. | | | |
| 1 | 2 | 3 | 4 | 5 |
| н734У | н733У | 17.75 | - | - |
| н733У | н705У | 32.48 | - | - |
| н705У | н709У | 18.04 | - | - |
| н709У | н734У | 32.34 | - | - |

3. Сведения о характеристиках уточняемого земельного участка с кадастровым номером 74:39:0205003:140 :

| № п/п | Наименование характеристики земельного участка | Значение характеристики |
|-------|--|-------------------------|
| 1 | 2 | 3 |
| 1. | Адрес земельного участка | - |

| 3. Сведения о характеристиках уточняемого земельного участка с кадастровым номером 74:39:0205003:140 : | | |
|---|---|---|
| № п/п | Наименование характеристики земельного участка | Значение характеристики |
| 1 | 2 | 3 |
| 1.1. | Сведения о местоположении земельного участка (при отсутствии адреса) в структурированном в соответствии с федеральной информационной адресной системой виде | Российская Федерация, Челябинская область, город Усть-Катав |
| 1.2. | Дополнительные сведения о местоположении земельного участка | - |
| 2. | Площадь земельного участка \pm величина погрешности определения (вычисления) площади ($P \pm \Delta P$), м ² | 580 \pm 17 |
| 3. | Формула, примененная для вычисления предельной погрешности определения площади земельного участка, с подставленными значениями и итоговые (вычисленные) значения (ΔP), м ² | $\Delta P = 3.5 * M_t * \sqrt{P} = 3.5 * 0.2 * \sqrt{580} = 17$ |
| 4. | Площадь земельного участка согласно сведениям Единого государственного реестра недвижимости (Ркад), м ² | 558 |
| 5. | Оценка расхождения Р и Ркад (Р - Ркад), м ² | 22 |
| 6. | Предельные минимальный и максимальный размеры земельного участка (Рмин и Рмакс), м ² | - - |
| 7. | Вид (виды) разрешенного использования | Для садоводства |
| 7.1. | Дополнительные сведения об использовании земельного участка | - |
| 8. | Кадастровый или иной государственный учетный номер (инвентарный) здания, сооружения, объекта незавершенного строительства, расположенного на земельном участке | 74:39:0205003:265 |
| 9. | Сведения о земельных участках (землях общего пользования, территории общего пользования), посредством которых обеспечивается доступ | 74:39:0000000:87 |
| 10. | Иные сведения | - |
| 4. Пояснения к сведениям об уточняемом земельном участке с кадастровым номером 74:39:0205003:140 : | | |
| 1. | - | |

Сведения об уточняемых земельных участках

1. Сведения о характерных точках границы уточняемого земельного участка с кадастровым номером 74:39:0205003:141 :

| Система координат МСК-74 | | | | | Зона № 1 | | |
|--------------------------------------|--|---|--|------------|---|--|----------------------------|
| Обозначение характерных точек границ | Координаты, м | | | | Метод определения координат | Формулы, примененные для расчета средней квадратической погрешности определения координат характерных точек границ (Mt), с подставленными в такие формулы значениями и итоговые (вычисленные) значения Mt, м | Описание закрепления точки |
| | содержатся в Едином государственном реестре недвижимости | | определены в результате выполнения комплексных работ кадастровых работ | | | | |
| | X | Y | X | Y | | | |
| 1 | 2 | 3 | 4 | 5 | 6 | 7 | 8 |
| н451У | - | - | 582939.12 | 1307735.22 | Метод спутниковых геодезических измерений (определений) | Mt = 0.2 | - |
| н734У | - | - | 582930.78 | 1307718.24 | Метод спутниковых геодезических измерений (определений) | Mt = 0.2 | - |
| н709У | - | - | 582960.21 | 1307704.84 | Метод спутниковых геодезических измерений (определений) | Mt = 0.2 | - |
| н452У | - | - | 582968.02 | 1307721.05 | Метод спутниковых геодезических измерений (определений) | Mt = 0.2 | - |
| н451У | - | - | 582939.12 | 1307735.22 | Метод спутниковых геодезических измерений (определений) | Mt = 0.2 | - |

2. Сведения о частях границ уточняемого земельного участка с кадастровым номером 74:39:0205003:141 :

| Обозначение части границ | | Горизонтальное проложение (S), м | Описание прохождения части границ | Сведения о согласовании местоположения границ (согласовано/спорное) |
|--------------------------|-------|----------------------------------|-----------------------------------|---|
| от т. | до т. | | | |
| 1 | 2 | 3 | 4 | 5 |
| н451У | н734У | 18.92 | - | - |
| н734У | н709У | 32.34 | - | - |
| н709У | н452У | 17.99 | - | - |
| н452У | н451У | 32.19 | - | - |

3. Сведения о характеристиках уточняемого земельного участка с кадастровым номером 74:39:0205003:141 :

| № п/п | Наименование характеристики земельного участка | Значение характеристики |
|-------|--|-------------------------|
| 1 | 2 | 3 |
| 1. | Адрес земельного участка | - |

| 3. Сведения о характеристиках уточняемого земельного участка с кадастровым номером 74:39:0205003:141 : | | |
|---|---|--|
| № п/п | Наименование характеристики земельного участка | Значение характеристики |
| 1 | 2 | 3 |
| 1.1. | Сведения о местоположении земельного участка (при отсутствии адреса) в структурированном в соответствии с федеральной информационной адресной системой виде | Российская Федерация, Челябинская область, город Усть-Катав |
| 1.2. | Дополнительные сведения о местоположении земельного участка | Местоположение установлено относительно ориентира, расположенного в границах участка. Почтовый адрес ориентира: обл. Челябинская, г. Усть-Катав, ул. КС Вагностроитель-2 Рябиновая, 25, участок № 369. |
| 2. | Площадь земельного участка \pm величина погрешности определения (вычисления) площади ($P \pm \Delta P$), м2 | 595 \pm 17 |
| 3. | Формула, примененная для вычисления предельной погрешности определения площади земельного участка, с подставленными значениями и итоговые (вычисленные) значения (ΔP), м2 | $\Delta P = 3.5 * M_t * \sqrt{P} = 3.5 * 0.2 * \sqrt{595} = 17$ |
| 4. | Площадь земельного участка согласно сведениям Единого государственного реестра недвижимости (Ркад), м2 | 558 |
| 5. | Оценка расхождения P и Ркад (P - Ркад), м2 | 37 |
| 6. | Предельные минимальный и максимальный размеры земельного участка (Рмин и Рмакс), м2 | - - |
| 7. | Вид (виды) разрешенного использования | Для садоводства |
| 7.1. | Дополнительные сведения об использовании земельного участка | - |
| 8. | Кадастровый или иной государственный учетный номер (инвентарный) здания, сооружения, объекта незавершенного строительства, расположенного на земельном участке | 74:39:0205003:280 |
| 9. | Сведения о земельных участках (землях общего пользования, территории общего пользования), посредством которых обеспечивается доступ | 74:39:0000000:87 |
| 10. | Иные сведения | - |
| 4. Пояснения к сведениям об уточняемом земельном участке с кадастровым номером 74:39:0205003:141 : | | |
| 1. | - | |

Сведения об уточняемых земельных участках

1. Сведения о характерных точках границы уточняемого земельного участка с кадастровым номером 74:39:0205003:142 :

| Система координат МСК-74 | | | | | Зона № 1 | | |
|--------------------------------------|--|---|--|------------|---|--|----------------------------|
| Обозначение характерных точек границ | Координаты, м | | | | Метод определения координат | Формулы, примененные для расчета средней квадратической погрешности определения координат характерных точек границ (Mt), с подставленными в такие формулы значениями и итоговые (вычисленные) значения Mt, м | Описание закрепления точки |
| | содержатся в Едином государственном реестре недвижимости | | определены в результате выполнения комплексных кадастровых работ | | | | |
| | X | Y | X | Y | | | |
| 1 | 2 | 3 | 4 | 5 | 6 | 7 | 8 |
| н467У | - | - | 582977.17 | 1307736.55 | Метод спутниковых геодезических измерений (определений) | Mt = 0.2 | - |
| н711У | - | - | 582985.12 | 1307754.03 | Метод спутниковых геодезических измерений (определений) | Mt = 0.2 | - |
| н714У | - | - | 582984.18 | 1307754.60 | Метод спутниковых геодезических измерений (определений) | Mt = 0.2 | - |
| н735У | - | - | 582955.40 | 1307770.77 | Метод спутниковых геодезических измерений (определений) | Mt = 0.2 | - |
| н450У | - | - | 582946.58 | 1307752.69 | Метод спутниковых геодезических измерений (определений) | Mt = 0.2 | - |
| н453У | - | - | 582976.16 | 1307737.01 | Метод спутниковых геодезических измерений (определений) | Mt = 0.2 | - |
| н467У | - | - | 582977.17 | 1307736.55 | Метод спутниковых геодезических измерений (определений) | Mt = 0.2 | - |

2. Сведения о частях границ уточняемого земельного участка с кадастровым номером 74:39:0205003:142 :

| Обозначение части границ | | Горизонтальное проложение (S), м | Описание прохождения части границ | Сведения о согласовании местоположения границ (согласовано/спорное) |
|--------------------------|-------|----------------------------------|-----------------------------------|---|
| от т. | до т. | | | |
| 1 | 2 | 3 | 4 | 5 |
| н467У | н711У | 19.20 | - | - |
| н711У | н714У | 1.10 | - | - |
| н714У | н735У | 33.01 | - | - |
| н735У | н450У | 20.12 | - | - |

| 2. Сведения о частях границ уточняемого земельного участка с кадастровым номером 74:39:0205003:142 : | | | | |
|---|---|----------------------------------|---|---|
| Обозначение части границ | | Горизонтальное проложение (S), м | Описание прохождения части границ | Сведения о согласовании местоположения границ (согласовано/спорное) |
| от т. | до т. | | | |
| 1 | 2 | 3 | 4 | 5 |
| н450У | н453У | 33.48 | - | - |
| н453У | н467У | 1.11 | - | - |
| 3. Сведения о характеристиках уточняемого земельного участка с кадастровым номером 74:39:0205003:142 : | | | | |
| № п/п | Наименование характеристики земельного участка | | Значение характеристики | |
| 1 | 2 | | 3 | |
| 1. | Адрес земельного участка | | - | |
| 1.1. | Сведения о местоположении земельного участка (при отсутствии адреса) в структурированном в соответствии с федеральной информационной адресной системой виде | | Российская Федерация, Челябинская область, город Усть-Катав | |
| 1.2. | Дополнительные сведения о местоположении земельного участка | | Местоположение установлено относительно ориентира, расположенного в границах участка. Почтовый адрес ориентира: обл. Челябинская, г. Усть-Катав, ул. КС Вагостроитель-2 Рябиновая, 29, участок № 367. | |
| 2. | Площадь земельного участка ± величина погрешности определения (вычисления) площади (P ± ΔP), м ² | | 676 ± 18 | |
| 3. | Формула, примененная для вычисления предельной погрешности определения площади земельного участка, с подставленными значениями и итоговые (вычисленные) значения (ΔP), м ² | | $\Delta P = 3.5 * M_t * \sqrt{P} = 3.5 * 0.2 * \sqrt{676} = 18$ | |
| 4. | Площадь земельного участка согласно сведениям Единого государственного реестра недвижимости (P _{кад}), м ² | | 750 | |
| 5. | Оценка расхождения P и P _{кад} (P - P _{кад}), м ² | | 74 | |
| 6. | Предельные минимальный и максимальный размеры земельного участка (P _{мин} и P _{макс}), м ² | | - - | |
| 7. | Вид (виды) разрешенного использования | | Для садоводства | |
| 7.1. | Дополнительные сведения об использовании земельного участка | | - | |
| 8. | Кадастровый или иной государственный учетный номер (инвентарный) здания, сооружения, объекта незавершенного строительства, расположенного на земельном участке | | - | |
| 9. | Сведения о земельных участках (землях общего пользования, территории общего пользования), посредством которых обеспечивается доступ | | 74:39:0000000:87 | |
| 10. | Иные сведения | | - | |
| 4. Пояснения к сведениям об уточняемом земельном участке с кадастровым номером 74:39:0205003:142 : | | | | |
| 1. | - | | | |

Сведения об уточняемых земельных участках

1. Сведения о характерных точках границы уточняемого земельного участка с кадастровым номером 74:39:0205003:143 :

| Система координат МСК-74 | | | | | Зона № 1 | | |
|--------------------------------------|--|---|--|------------|---|--|----------------------------|
| Обозначение характерных точек границ | Координаты, м | | | | Метод определения координат | Формулы, примененные для расчета средней квадратической погрешности определения координат характерных точек границ (Mt), с подставленными в такие формулы значениями и итоговые (вычисленные) значения Mt, м | Описание закрепления точки |
| | содержатся в Едином государственном реестре недвижимости | | определены в результате выполнения комплексных работ кадастровых работ | | | | |
| | X | Y | X | Y | | | |
| 1 | 2 | 3 | 4 | 5 | 6 | 7 | 8 |
| н736У | - | - | 582962.88 | 1307784.34 | Метод спутниковых геодезических измерений (определений) | Mt = 0.2 | - |
| н735У | - | - | 582955.40 | 1307770.77 | Метод спутниковых геодезических измерений (определений) | Mt = 0.2 | - |
| н714У | - | - | 582984.18 | 1307754.60 | Метод спутниковых геодезических измерений (определений) | Mt = 0.2 | - |
| н713У | - | - | 582991.50 | 1307769.80 | Метод спутниковых геодезических измерений (определений) | Mt = 0.2 | - |
| н736У | - | - | 582962.88 | 1307784.34 | Метод спутниковых геодезических измерений (определений) | Mt = 0.2 | - |

2. Сведения о частях границ уточняемого земельного участка с кадастровым номером 74:39:0205003:143 :

| Обозначение части границ | | Горизонтальное проложение (S), м | Описание прохождения части границ | Сведения о согласовании местоположения границ (согласовано/спорное) |
|--------------------------|-------|----------------------------------|-----------------------------------|---|
| от т. | до т. | | | |
| 1 | 2 | 3 | 4 | 5 |
| н736У | н735У | 15.50 | - | - |
| н735У | н714У | 33.01 | - | - |
| н714У | н713У | 16.87 | - | - |
| н713У | н736У | 32.10 | - | - |

3. Сведения о характеристиках уточняемого земельного участка с кадастровым номером 74:39:0205003:143 :

| № п/п | Наименование характеристики земельного участка | Значение характеристики |
|-------|--|-------------------------|
| 1 | 2 | 3 |
| 1. | Адрес земельного участка | - |

| 3. Сведения о характеристиках уточняемого земельного участка с кадастровым номером 74:39:0205003:143 : | | |
|---|---|--|
| № п/п | Наименование характеристики земельного участка | Значение характеристики |
| 1 | 2 | 3 |
| 1.1. | Сведения о местоположении земельного участка (при отсутствии адреса) в структурированном в соответствии с федеральной информационной адресной системой виде | Российская Федерация, Челябинская область, город Усть-Катав |
| 1.2. | Дополнительные сведения о местоположении земельного участка | Местоположение установлено относительно ориентира, расположенного в границах участка. Почтовый адрес ориентира: обл. Челябинская, г. Усть-Катав, ул. КС Вагностроитель-2 Рябиновая, 31, участок № 366. |
| 2. | Площадь земельного участка \pm величина погрешности определения (вычисления) площади ($P \pm \Delta P$), м ² | 526 \pm 16 |
| 3. | Формула, примененная для вычисления предельной погрешности определения площади земельного участка, с подставленными значениями и итоговые (вычисленные) значения (ΔP), м ² | $\Delta P = 3.5 * M_t * \sqrt{P} = 3.5 * 0.2 * \sqrt{526} = 16$ |
| 4. | Площадь земельного участка согласно сведениям Единого государственного реестра недвижимости (Р _{кад}), м ² | 558 |
| 5. | Оценка расхождения P и Р _{кад} (P - Р _{кад}), м ² | 32 |
| 6. | Предельные минимальный и максимальный размеры земельного участка (Р _{мин} и Р _{макс}), м ² | - - |
| 7. | Вид (виды) разрешенного использования | Для садоводства |
| 7.1. | Дополнительные сведения об использовании земельного участка | - |
| 8. | Кадастровый или иной государственный учетный номер (инвентарный) здания, сооружения, объекта незавершенного строительства, расположенного на земельном участке | 74:39:0205003:255 |
| 9. | Сведения о земельных участках (землях общего пользования, территории общего пользования), посредством которых обеспечивается доступ | 74:39:0000000:87 |
| 10. | Иные сведения | - |
| 4. Пояснения к сведениям об уточняемом земельном участке с кадастровым номером 74:39:0205003:143 : | | |
| 1. | - | |

Сведения об уточняемых земельных участках

1. Сведения о характерных точках границы уточняемого земельного участка с кадастровым номером 74:39:0205003:144 :

Система координат МСК-74

Зона № 1

| Обозначение характерных точек границ | Координаты, м | | | | Метод определения координат | Формулы, примененные для расчета средней квадратической погрешности определения координат характерных точек границ (Mt), с подставленными в такие формулы значениями и итоговые (вычисленные) значения Mt, м | Описание закрепления точки |
|--------------------------------------|--|---|--|------------|---|--|----------------------------|
| | содержатся в Едином государственном реестре недвижимости | | определены в результате выполнения комплексных работ кадастровых работ | | | | |
| | X | Y | X | Y | | | |
| 1 | 2 | 3 | 4 | 5 | 6 | 7 | 8 |
| н737У | - | - | 582970.89 | 1307800.60 | Метод спутниковых геодезических измерений (определений) | Mt = 0.2 | - |
| н736У | - | - | 582962.88 | 1307784.34 | Метод спутниковых геодезических измерений (определений) | Mt = 0.2 | - |
| н713У | - | - | 582991.50 | 1307769.80 | Метод спутниковых геодезических измерений (определений) | Mt = 0.2 | - |
| н716У | - | - | 582999.84 | 1307787.09 | Метод спутниковых геодезических измерений (определений) | Mt = 0.2 | - |
| н737У | - | - | 582970.89 | 1307800.60 | Метод спутниковых геодезических измерений (определений) | Mt = 0.2 | - |

2. Сведения о частях границ уточняемого земельного участка с кадастровым номером 74:39:0205003:144 :

| Обозначение части границ | | Горизонтальное проложение (S), м | Описание прохождения части границ | Сведения о согласовании местоположения границ (согласовано/спорное) |
|--------------------------|-------|----------------------------------|-----------------------------------|---|
| от т. | до т. | | | |
| 1 | 2 | 3 | 4 | 5 |
| н737У | н736У | 18.13 | - | - |
| н736У | н713У | 32.10 | - | - |
| н713У | н716У | 19.20 | - | - |
| н716У | н737У | 31.95 | - | - |

3. Сведения о характеристиках уточняемого земельного участка с кадастровым номером 74:39:0205003:144 :

| № п/п | Наименование характеристики земельного участка | Значение характеристики |
|-------|--|-------------------------|
| 1 | 2 | 3 |
| 1. | Адрес земельного участка | - |

| 3. Сведения о характеристиках уточняемого земельного участка с кадастровым номером 74:39:0205003:144 : | | |
|---|---|--|
| № п/п | Наименование характеристики земельного участка | Значение характеристики |
| 1 | 2 | 3 |
| 1.1. | Сведения о местоположении земельного участка (при отсутствии адреса) в структурированном в соответствии с федеральной информационной адресной системой виде | Российская Федерация, Челябинская область, город Усть-Катав |
| 1.2. | Дополнительные сведения о местоположении земельного участка | Местоположение установлено относительно ориентира, расположенного в границах участка. Почтовый адрес ориентира: обл. Челябинская, г. Усть-Катав, ул. КС Вагностроитель-2 Рябиновая, 33, участок № 365. |
| 2. | Площадь земельного участка \pm величина погрешности определения (вычисления) площади ($P \pm \Delta P$), м2 | 598 \pm 17 |
| 3. | Формула, примененная для вычисления предельной погрешности определения площади земельного участка, с подставленными значениями и итоговые (вычисленные) значения (ΔP), м2 | $\Delta P = 3.5 * M_t * \sqrt{P} = 3.5 * 0.2 * \sqrt{598} = 17$ |
| 4. | Площадь земельного участка согласно сведениям Единого государственного реестра недвижимости (Ркад), м2 | 558 |
| 5. | Оценка расхождения P и Ркад (P - Ркад), м2 | 40 |
| 6. | Предельные минимальный и максимальный размеры земельного участка (Рмин и Рмакс), м2 | - - |
| 7. | Вид (виды) разрешенного использования | Для садоводства |
| 7.1. | Дополнительные сведения об использовании земельного участка | - |
| 8. | Кадастровый или иной государственный учетный номер (инвентарный) здания, сооружения, объекта незавершенного строительства, расположенного на земельном участке | 74:39:0205003:338 |
| 9. | Сведения о земельных участках (землях общего пользования, территории общего пользования), посредством которых обеспечивается доступ | 74:39:0000000:87 |
| 10. | Иные сведения | - |
| 4. Пояснения к сведениям об уточняемом земельном участке с кадастровым номером 74:39:0205003:144 : | | |
| 1. | - | |

Сведения об уточняемых земельных участках

1. Сведения о характерных точках границы уточняемого земельного участка с кадастровым номером 74:39:0205003:145 :

| Система координат МСК-74 | | | | | Зона №1 | | |
|--------------------------------------|--|---|--|------------|---|--|----------------------------|
| Обозначение характерных точек границ | Координаты, м | | | | Метод определения координат | Формулы, примененные для расчета средней квадратической погрешности определения координат характерных точек границ (Mt), с подставленными в такие формулы значениями и итоговые (вычисленные) значения Mt, м | Описание закрепления точки |
| | содержатся в Едином государственном реестре недвижимости | | определены в результате выполнения комплексных кадастровых работ | | | | |
| | X | Y | X | Y | | | |
| 1 | 2 | 3 | 4 | 5 | 6 | 7 | 8 |
| н716У | - | - | 582999.84 | 1307787.09 | Метод спутниковых геодезических измерений (определений) | Mt = 0.2 | - |
| н720У | - | - | 583009.77 | 1307807.73 | Метод спутниковых геодезических измерений (определений) | Mt = 0.2 | - |
| н738У | - | - | 582984.46 | 1307815.40 | Метод спутниковых геодезических измерений (определений) | Mt = 0.2 | - |
| н739У | - | - | 582981.89 | 1307815.40 | Метод спутниковых геодезических измерений (определений) | Mt = 0.2 | - |
| н740У | - | - | 582976.80 | 1307810.44 | Метод спутниковых геодезических измерений (определений) | Mt = 0.2 | - |
| н737У | - | - | 582970.89 | 1307800.60 | Метод спутниковых геодезических измерений (определений) | Mt = 0.2 | - |
| н716У | - | - | 582999.84 | 1307787.09 | Метод спутниковых геодезических измерений (определений) | Mt = 0.2 | - |

2. Сведения о частях границ уточняемого земельного участка с кадастровым номером 74:39:0205003:145 :

| Обозначение части границ | | Горизонтальное проложение (S), м | Описание прохождения части границ | Сведения о согласовании местоположения границ (согласовано/спорное) |
|--------------------------|-------|----------------------------------|-----------------------------------|---|
| от т. | до т. | | | |
| 1 | 2 | 3 | 4 | 5 |
| н716У | н720У | 22.90 | - | - |
| н720У | н738У | 26.45 | - | - |
| н738У | н739У | 2.57 | - | - |
| н739У | н740У | 7.11 | - | - |

| 2. Сведения о частях границ уточняемого земельного участка с кадастровым номером 74:39:0205003:145 : | | | | |
|--|---|----------------------------------|--|---|
| Обозначение части границ | | Горизонтальное проложение (S), м | Описание прохождения части границ | Сведения о согласовании местоположения границ (согласовано/спорное) |
| от т. | до т. | | | |
| 1 | 2 | 3 | 4 | 5 |
| н740У | н737У | 11.48 | - | - |
| н737У | н716У | 31.95 | - | - |
| 3. Сведения о характеристиках уточняемого земельного участка с кадастровым номером 74:39:0205003:145 : | | | | |
| № п/п | Наименование характеристики земельного участка | | Значение характеристики | |
| 1 | 2 | | 3 | |
| 1. | Адрес земельного участка | | - | |
| 1.1. | Сведения о местоположении земельного участка (при отсутствии адреса) в структурированном в соответствии с федеральной информационной адресной системой виде | | Российская Федерация, Челябинская область, город Усть-Катав | |
| 1.2. | Дополнительные сведения о местоположении земельного участка | | Местоположение установлено относительно ориентира, расположенного в границах участка. Почтовый адрес ориентира: обл. Челябинская, г. Усть-Катав, ул. КС Вагностроитель-2 Рябиновая, 35, участок № 364. | |
| 2. | Площадь земельного участка ± величина погрешности определения (вычисления) площади (P ± ΔP), м ² | | 635 ± 18 | |
| 3. | Формула, примененная для вычисления предельной погрешности определения площади земельного участка, с подставленными значениями и итоговые (вычисленные) значения (ΔP), м ² | | $\Delta P = 3.5 * M_t * \sqrt{P} = 3.5 * 0.2 * \sqrt{635} = 18$ | |
| 4. | Площадь земельного участка согласно сведениям Единого государственного реестра недвижимости (P _{кад}), м ² | | 558 | |
| 5. | Оценка расхождения P и P _{кад} (P - P _{кад}), м ² | | 77 | |
| 6. | Предельные минимальный и максимальный размеры земельного участка (P _{мин} и P _{макс}), м ² | | - - | |
| 7. | Вид (виды) разрешенного использования | | Для садоводства | |
| 7.1. | Дополнительные сведения об использовании земельного участка | | - | |
| 8. | Кадастровый или иной государственный учетный номер (инвентарный) здания, сооружения, объекта незавершенного строительства, расположенного на земельном участке | | 74:39:0205003:341 | |
| 9. | Сведения о земельных участках (землях общего пользования, территории общего пользования), посредством которых обеспечивается доступ | | 74:39:0000000:87 | |
| 10. | Иные сведения | | - | |
| 4. Пояснения к сведениям об уточняемом земельном участке с кадастровым номером 74:39:0205003:145 : | | | | |
| 1. | - | | | |

Сведения об уточняемых земельных участках

1. Сведения о характерных точках границы уточняемого земельного участка с кадастровым номером 74:39:0205003:146 :

| Система координат МСК-74 | | | | | Зона № 1 | | |
|--------------------------------------|--|---|--|------------|---|--|----------------------------|
| Обозначение характерных точек границ | Координаты, м | | | | Метод определения координат | Формулы, примененные для расчета средней квадратической погрешности определения координат характерных точек границ (Mt), с подставленными в такие формулы значениями и итоговые (вычисленные) значения Mt, м | Описание закрепления точки |
| | содержатся в Едином государственном реестре недвижимости | | определены в результате выполнения комплексных кадастровых работ | | | | |
| | X | Y | X | Y | | | |
| 1 | 2 | 3 | 4 | 5 | 6 | 7 | 8 |
| н481У | - | - | 583017.67 | 1307816.23 | Метод спутниковых геодезических измерений (определений) | Mt = 0.2 | - |
| н480У | - | - | 583022.43 | 1307838.18 | Метод спутниковых геодезических измерений (определений) | Mt = 0.2 | - |
| н741У | - | - | 582992.82 | 1307846.17 | Метод спутниковых геодезических измерений (определений) | Mt = 0.2 | - |
| н742У | - | - | 582987.20 | 1307823.00 | Метод спутниковых геодезических измерений (определений) | Mt = 0.2 | - |
| н481У | - | - | 583017.67 | 1307816.23 | Метод спутниковых геодезических измерений (определений) | Mt = 0.2 | - |

2. Сведения о частях границ уточняемого земельного участка с кадастровым номером 74:39:0205003:146 :

| Обозначение части границ | | Горизонтальное проложение (S), м | Описание прохождения части границ | Сведения о согласовании местоположения границ (согласовано/спорное) |
|--------------------------|-------|----------------------------------|-----------------------------------|---|
| от т. | до т. | | | |
| 1 | 2 | 3 | 4 | 5 |
| н481У | н480У | 22.46 | - | - |
| н480У | н741У | 30.67 | - | - |
| н741У | н742У | 23.84 | - | - |
| н742У | н481У | 31.21 | - | - |

3. Сведения о характеристиках уточняемого земельного участка с кадастровым номером 74:39:0205003:146 :

| № п/п | Наименование характеристики земельного участка | Значение характеристики |
|-------|--|-------------------------|
| 1 | 2 | 3 |
| 1. | Адрес земельного участка | - |

| 3. Сведения о характеристиках уточняемого земельного участка с кадастровым номером 74:39:0205003:146 : | | |
|---|---|--|
| № п/п | Наименование характеристики земельного участка | Значение характеристики |
| 1 | 2 | 3 |
| 1.1. | Сведения о местоположении земельного участка (при отсутствии адреса) в структурированном в соответствии с федеральной информационной адресной системой виде | Российская Федерация, Челябинская область, город Усть-Катав |
| 1.2. | Дополнительные сведения о местоположении земельного участка | обл. Челябинская, г. Усть-Катав, ул. КС Вагоностроитель-2 Рябиновая, 37, участок № 364 |
| 2. | Площадь земельного участка ± величина погрешности определения (вычисления) площади ($P \pm \Delta P$), м2 | 716 ± 19 |
| 3. | Формула, примененная для вычисления предельной погрешности определения площади земельного участка, с подставленными значениями и итоговые (вычисленные) значения (ΔP), м2 | $\Delta P = 3.5 * M_t * \sqrt{P} = 3.5 * 0.2 * \sqrt{716} = 19$ |
| 4. | Площадь земельного участка согласно сведениям Единого государственного реестра недвижимости ($P_{\text{кад}}$), м2 | 616 |
| 5. | Оценка расхождения P и $P_{\text{кад}}$ ($P - P_{\text{кад}}$), м2 | 100 |
| 6. | Предельные минимальный и максимальный размеры земельного участка ($P_{\text{мин}}$ и $P_{\text{макс}}$), м2 | - - |
| 7. | Вид (виды) разрешенного использования | Для садоводства |
| 7.1. | Дополнительные сведения об использовании земельного участка | - |
| 8. | Кадастровый или иной государственный учетный номер (инвентарный) здания, сооружения, объекта незавершенного строительства, расположенного на земельном участке | - |
| 9. | Сведения о земельных участках (землях общего пользования, территории общего пользования), посредством которых обеспечивается доступ | 74:39:0000000:87 |
| 10. | Иные сведения | - |
| 4. Пояснения к сведениям об уточняемом земельном участке с кадастровым номером 74:39:0205003:146 : | | |
| 1. | - | |

Сведения об уточняемых земельных участках

1. Сведения о характерных точках границы уточняемого земельного участка с кадастровым номером 74:39:0205003:147 :

Система координат МСК-74

Зона № 1

| Обозначение характерных точек границ | Координаты, м | | | | Метод определения координат | Формулы, примененные для расчета средней квадратической погрешности определения координат характерных точек границ (Mt), с подставленными в такие формулы значениями и итоговые (вычисленные) значения Mt, м | Описание закрепления точки |
|--------------------------------------|--|---|--|------------|---|--|----------------------------|
| | содержатся в Едином государственном реестре недвижимости | | определены в результате выполнения комплексных работ кадастровых работ | | | | |
| | X | Y | X | Y | | | |
| 1 | 2 | 3 | 4 | 5 | 6 | 7 | 8 |
| н743У | - | - | 582850.33 | 1307560.79 | Метод спутниковых геодезических измерений (определений) | Mt = 0.2 | - |
| н613У | - | - | 582822.64 | 1307573.76 | Метод спутниковых геодезических измерений (определений) | Mt = 0.2 | - |
| н563У | - | - | 582818.29 | 1307565.54 | Метод спутниковых геодезических измерений (определений) | Mt = 0.2 | - |
| н744У | - | - | 582811.06 | 1307552.44 | Метод спутниковых геодезических измерений (определений) | Mt = 0.2 | - |
| н745У | - | - | 582837.95 | 1307536.34 | Метод спутниковых геодезических измерений (определений) | Mt = 0.2 | - |
| н743У | - | - | 582850.33 | 1307560.79 | Метод спутниковых геодезических измерений (определений) | Mt = 0.2 | - |

2. Сведения о частях границ уточняемого земельного участка с кадастровым номером 74:39:0205003:147 :

| Обозначение части границ | | Горизонтальное проложение (S), м | Описание прохождения части границ | Сведения о согласовании местоположения границ (согласовано/спорное) |
|--------------------------|-------|----------------------------------|-----------------------------------|---|
| от т. | до т. | | | |
| 1 | 2 | 3 | 4 | 5 |
| н743У | н613У | 30.58 | - | - |
| н613У | н563У | 9.30 | - | - |
| н563У | н744У | 14.96 | - | - |
| н744У | н745У | 31.34 | - | - |
| н745У | н743У | 27.41 | - | - |

| 3. Сведения о характеристиках уточняемого земельного участка с кадастровым номером 74:39:0205003:147 : | | |
|---|---|--|
| № п/п | Наименование характеристики земельного участка | Значение характеристики |
| 1 | 2 | 3 |
| 1. | Адрес земельного участка | - |
| 1.1. | Сведения о местоположении земельного участка (при отсутствии адреса) в структурированном в соответствии с федеральной информационной адресной системой виде | Российская Федерация, Челябинская область, город Усть-Катав |
| 1.2. | Дополнительные сведения о местоположении земельного участка | Местоположение установлено относительно ориентира, расположенного в границах участка. Почтовый адрес ориентира: обл. Челябинская, г. Усть-Катав, ул. КС Вагностроитель-2 Рябиновая, 4, участок № 299-а. |
| 2. | Площадь земельного участка \pm величина погрешности определения (вычисления) площади ($P \pm \Delta P$), м ² | 797 ± 20 |
| 3. | Формула, примененная для вычисления предельной погрешности определения площади земельного участка, с подставленными значениями и итоговые (вычисленные) значения (ΔP), м ² | $\Delta P = 3.5 * M_t * \sqrt{P} = 3.5 * 0.2 * \sqrt{797} = 20$ |
| 4. | Площадь земельного участка согласно сведениям Единого государственного реестра недвижимости (Ркад), м ² | 700 |
| 5. | Оценка расхождения Р и Ркад ($P - P_{кад}$), м ² | 97 |
| 6. | Предельные минимальный и максимальный размеры земельного участка ($P_{мин}$ и $P_{макс}$), м ² | - - |
| 7. | Вид (виды) разрешенного использования | Для садоводства |
| 7.1. | Дополнительные сведения об использовании земельного участка | - |
| 8. | Кадастровый или иной государственный учетный номер (инвентарный) здания, сооружения, объекта незавершенного строительства, расположенного на земельном участке | - |
| 9. | Сведения о земельных участках (землях общего пользования, территории общего пользования), посредством которых обеспечивается доступ | 74:39:0000000:87 |
| 10. | Иные сведения | - |
| 4. Пояснения к сведениям об уточняемом земельном участке с кадастровым номером 74:39:0205003:147 : | | |
| 1. | - | |

Сведения об уточняемых земельных участках

1. Сведения о характерных точках границы уточняемого земельного участка с кадастровым номером 74:39:0205003:148 :

Система координат МСК-74

Зона № 1

| Обозначение характерных точек границ | Координаты, м | | | | Метод определения координат | Формулы, примененные для расчета средней квадратической погрешности определения координат характерных точек границ (Mt), с подставленными в такие формулы значениями и итоговые (вычисленные) значения Mt, м | Описание закрепления точки |
|--------------------------------------|--|---|--|------------|---|--|----------------------------|
| | содержатся в Едином государственном реестре недвижимости | | определены в результате выполнения комплексных работ кадастровых работ | | | | |
| | X | Y | X | Y | | | |
| 1 | 2 | 3 | 4 | 5 | 6 | 7 | 8 |
| н613У | - | - | 582822.64 | 1307573.76 | Метод спутниковых геодезических измерений (определений) | Mt = 0.2 | - |
| н743У | - | - | 582850.33 | 1307560.79 | Метод спутниковых геодезических измерений (определений) | Mt = 0.2 | - |
| н746У | - | - | 582859.95 | 1307581.52 | Метод спутниковых геодезических измерений (определений) | Mt = 0.2 | - |
| н611У | - | - | 582831.93 | 1307592.21 | Метод спутниковых геодезических измерений (определений) | Mt = 0.2 | - |
| н613У | - | - | 582822.64 | 1307573.76 | Метод спутниковых геодезических измерений (определений) | Mt = 0.2 | - |

2. Сведения о частях границ уточняемого земельного участка с кадастровым номером 74:39:0205003:148 :

| Обозначение части границ | | Горизонтальное проложение (S), м | Описание прохождения части границ | Сведения о согласовании местоположения границ (согласовано/спорное) |
|--------------------------|-------|----------------------------------|-----------------------------------|---|
| от т. | до т. | | | |
| 1 | 2 | 3 | 4 | 5 |
| н613У | н743У | 30.58 | - | - |
| н743У | н746У | 22.85 | - | - |
| н746У | н611У | 29.99 | - | - |
| н611У | н613У | 20.66 | - | - |

3. Сведения о характеристиках уточняемого земельного участка с кадастровым номером 74:39:0205003:148 :

| № п/п | Наименование характеристики земельного участка | Значение характеристики |
|-------|--|-------------------------|
| 1 | 2 | 3 |
| 1. | Адрес земельного участка | - |

3. Сведения о характеристиках уточняемого земельного участка с кадастровым номером 74:39:0205003:148 :

| № п/п | Наименование характеристики земельного участка | Значение характеристики |
|-------|---|---|
| 1 | 2 | 3 |
| 1.1. | Сведения о местоположении земельного участка (при отсутствии адреса) в структурированном в соответствии с федеральной информационной адресной системой виде | Российская Федерация, Челябинская область, город Усть-Катав |
| 1.2. | Дополнительные сведения о местоположении земельного участка | Местоположение установлено относительно ориентира, расположенного в границах участка. Почтовый адрес ориентира: обл. Челябинская, г. Усть-Катав, ул. КС Вагоностроитель-2 Рябиновая, 6, участок № 298. |
| 2. | Площадь земельного участка \pm величина погрешности определения (вычисления) площади ($P \pm \Delta P$), м ² | 658 \pm 18 |
| 3. | Формула, примененная для вычисления предельной погрешности определения площади земельного участка, с подставленными значениями и итоговые (вычисленные) значения (ΔP), м ² | $\Delta P = 3.5 * M_t * \sqrt{P} = 3.5 * 0.2 * \sqrt{658} = 18$ |
| 4. | Площадь земельного участка согласно сведениям Единого государственного реестра недвижимости (Р _{кад}), м ² | 558 |
| 5. | Оценка расхождения P и Р _{кад} (P - Р _{кад}), м ² | 100 |
| 6. | Предельные минимальный и максимальный размеры земельного участка (P _{мин} и P _{макс}), м ² | - - |
| 7. | Вид (виды) разрешенного использования | Для садоводства |
| 7.1. | Дополнительные сведения об использовании земельного участка | - |
| 8. | Кадастровый или иной государственный учетный номер (инвентарный) здания, сооружения, объекта незавершенного строительства, расположенного на земельном участке | - |
| 9. | Сведения о земельных участках (землях общего пользования, территории общего пользования), посредством которых обеспечивается доступ | 74:39:0000000:87 |
| 10. | Иные сведения | - |

4. Пояснения к сведениям об уточняемом земельном участке с кадастровым номером 74:39:0205003:148 :

| | |
|----|---|
| 1. | - |
|----|---|

Сведения об уточняемых земельных участках

1. Сведения о характерных точках границы уточняемого земельного участка с кадастровым номером 74:39:0205003:149 :

| Система координат МСК-74 | | | | | Зона № 1 | | |
|--------------------------------------|--|---|--|------------|---|--|----------------------------|
| Обозначение характерных точек границ | Координаты, м | | | | Метод определения координат | Формулы, примененные для расчета средней квадратической погрешности определения координат характерных точек границ (Mt), с подставленными в такие формулы значениями и итоговые (вычисленные) значения Mt, м | Описание закрепления точки |
| | содержатся в Едином государственном реестре недвижимости | | определены в результате выполнения комплексных работ кадастровых работ | | | | |
| | X | Y | X | Y | | | |
| 1 | 2 | 3 | 4 | 5 | 6 | 7 | 8 |
| н747У | - | - | 582862.32 | 1307589.03 | Метод спутниковых геодезических измерений (определений) | Mt = 0.2 | - |
| н748У | - | - | 582871.51 | 1307604.81 | Метод спутниковых геодезических измерений (определений) | Mt = 0.2 | - |
| н471У | - | - | 582844.08 | 1307618.65 | Метод спутниковых геодезических измерений (определений) | Mt = 0.2 | - |
| н470У | - | - | 582835.63 | 1307601.49 | Метод спутниковых геодезических измерений (определений) | Mt = 0.2 | - |
| н747У | - | - | 582862.32 | 1307589.03 | Метод спутниковых геодезических измерений (определений) | Mt = 0.2 | - |

2. Сведения о частях границ уточняемого земельного участка с кадастровым номером 74:39:0205003:149 :

| Обозначение части границ | | Горизонтальное проложение (S), м | Описание прохождения части границ | Сведения о согласовании местоположения границ (согласовано/спорное) |
|--------------------------|-------|----------------------------------|-----------------------------------|---|
| от т. | до т. | | | |
| 1 | 2 | 3 | 4 | 5 |
| н747У | н748У | 18.26 | - | - |
| н748У | н471У | 30.72 | - | - |
| н471У | н470У | 19.13 | - | - |
| н470У | н747У | 29.46 | - | - |

3. Сведения о характеристиках уточняемого земельного участка с кадастровым номером 74:39:0205003:149 :

| № п/п | Наименование характеристики земельного участка | Значение характеристики |
|-------|--|-------------------------|
| 1 | 2 | 3 |
| 1. | Адрес земельного участка | - |

| 3. Сведения о характеристиках уточняемого земельного участка с кадастровым номером 74:39:0205003:149 : | | |
|---|---|---|
| № п/п | Наименование характеристики земельного участка | Значение характеристики |
| 1 | 2 | 3 |
| 1.1. | Сведения о местоположении земельного участка (при отсутствии адреса) в структурированном в соответствии с федеральной информационной адресной системой виде | Российская Федерация, Челябинская область, город Усть-Катав |
| 1.2. | Дополнительные сведения о местоположении земельного участка | Местоположение установлено относительно ориентира, расположенного в границах участка. Почтовый адрес ориентира: обл. Челябинская, г. Усть-Катав, ул. КС Вагностроитель-2 Рябиновая, дом 8, участок № 351. |
| 2. | Площадь земельного участка \pm величина погрешности определения (вычисления) площади ($P \pm \Delta P$), м ² | 562 \pm 17 |
| 3. | Формула, примененная для вычисления предельной погрешности определения площади земельного участка, с подставленными значениями и итоговые (вычисленные) значения (ΔP), м ² | $\Delta P = 3.5 * M_t * \sqrt{P} = 3.5 * 0.2 * \sqrt{562} = 17$ |
| 4. | Площадь земельного участка согласно сведениям Единого государственного реестра недвижимости (Р _{кад}), м ² | 509 |
| 5. | Оценка расхождения P и Р _{кад} (P - Р _{кад}), м ² | 53 |
| 6. | Предельные минимальный и максимальный размеры земельного участка (P _{мин} и P _{макс}), м ² | - - |
| 7. | Вид (виды) разрешенного использования | Для садоводства |
| 7.1. | Дополнительные сведения об использовании земельного участка | - |
| 8. | Кадастровый или иной государственный учетный номер (инвентарный) здания, сооружения, объекта незавершенного строительства, расположенного на земельном участке | 74:39:0205003:261 |
| 9. | Сведения о земельных участках (землях общего пользования, территории общего пользования), посредством которых обеспечивается доступ | 74:39:0000000:87 |
| 10. | Иные сведения | - |
| 4. Пояснения к сведениям об уточняемом земельном участке с кадастровым номером 74:39:0205003:149 : | | |
| 1. | - | |

Сведения об уточняемых земельных участках

1. Сведения о характерных точках границы уточняемого земельного участка с кадастровым номером 74:39:0205003:150 :

| Система координат МСК-74 | | | | | Зона № 1 | | |
|--------------------------------------|--|---|--|------------|---|--|----------------------------|
| Обозначение характерных точек границ | Координаты, м | | | | Метод определения координат | Формулы, примененные для расчета средней квадратической погрешности определения координат характерных точек границ (Mt), с подставленными в такие формулы значениями и итоговые (вычисленные) значения Mt, м | Описание закрепления точки |
| | содержатся в Едином государственном реестре недвижимости | | определены в результате выполнения комплексных работ кадастровых работ | | | | |
| | X | Y | X | Y | | | |
| 1 | 2 | 3 | 4 | 5 | 6 | 7 | 8 |
| н748У | - | - | 582871.51 | 1307604.81 | Метод спутниковых геодезических измерений (определений) | Mt = 0.2 | - |
| н749У | - | - | 582879.84 | 1307621.22 | Метод спутниковых геодезических измерений (определений) | Mt = 0.2 | - |
| н601У | - | - | 582852.52 | 1307635.80 | Метод спутниковых геодезических измерений (определений) | Mt = 0.2 | - |
| н471У | - | - | 582844.08 | 1307618.65 | Метод спутниковых геодезических измерений (определений) | Mt = 0.2 | - |
| н748У | - | - | 582871.51 | 1307604.81 | Метод спутниковых геодезических измерений (определений) | Mt = 0.2 | - |

2. Сведения о частях границ уточняемого земельного участка с кадастровым номером 74:39:0205003:150 :

| Обозначение части границ | | Горизонтальное проложение (S), м | Описание прохождения части границ | Сведения о согласовании местоположения границ (согласовано/спорное) |
|--------------------------|-------|----------------------------------|-----------------------------------|---|
| от т. | до т. | | | |
| 1 | 2 | 3 | 4 | 5 |
| н748У | н749У | 18.40 | - | - |
| н749У | н601У | 30.97 | - | - |
| н601У | н471У | 19.11 | - | - |
| н471У | н748У | 30.72 | - | - |

3. Сведения о характеристиках уточняемого земельного участка с кадастровым номером 74:39:0205003:150 :

| № п/п | Наименование характеристики земельного участка | Значение характеристики |
|-------|--|-------------------------|
| 1 | 2 | 3 |
| 1. | Адрес земельного участка | - |

| 3. Сведения о характеристиках уточняемого земельного участка с кадастровым номером 74:39:0205003:150 : | | |
|---|---|--|
| № п/п | Наименование характеристики земельного участка | Значение характеристики |
| 1 | 2 | 3 |
| 1.1. | Сведения о местоположении земельного участка (при отсутствии адреса) в структурированном в соответствии с федеральной информационной адресной системой виде | Российская Федерация, Челябинская область, город Усть-Катав |
| 1.2. | Дополнительные сведения о местоположении земельного участка | Местоположение установлено относительно ориентира, расположенного в границах участка. Почтовый адрес ориентира: обл. Челябинская, г. Усть-Катав, ул. КС Вагностроитель-2 Рябиновая, 10, участок № 352. |
| 2. | Площадь земельного участка \pm величина погрешности определения (вычисления) площади ($P \pm \Delta P$), м2 | 578 \pm 17 |
| 3. | Формула, примененная для вычисления предельной погрешности определения площади земельного участка, с подставленными значениями и итоговые (вычисленные) значения (ΔP), м2 | $\Delta P = 3.5 * M_t * \sqrt{P} = 3.5 * 0.2 * \sqrt{578} = 17$ |
| 4. | Площадь земельного участка согласно сведениям Единого государственного реестра недвижимости (Ркад), м2 | 558 |
| 5. | Оценка расхождения P и Ркад (P - Ркад), м2 | 20 |
| 6. | Предельные минимальный и максимальный размеры земельного участка (Рмин и Рмакс), м2 | - - |
| 7. | Вид (виды) разрешенного использования | Для садоводства |
| 7.1. | Дополнительные сведения об использовании земельного участка | - |
| 8. | Кадастровый или иной государственный учетный номер (инвентарный) здания, сооружения, объекта незавершенного строительства, расположенного на земельном участке | 74:39:0205003:279 |
| 9. | Сведения о земельных участках (землях общего пользования, территории общего пользования), посредством которых обеспечивается доступ | 74:39:0000000:87 |
| 10. | Иные сведения | - |
| 4. Пояснения к сведениям об уточняемом земельном участке с кадастровым номером 74:39:0205003:150 : | | |
| 1. | - | |

Сведения об уточняемых земельных участках

1. Сведения о характерных точках границы уточняемого земельного участка с кадастровым номером 74:39:0205003:151 :

| Система координат МСК-74 | | | | | Зона № 1 | | |
|--------------------------------------|--|---|--|------------|---|--|----------------------------|
| Обозначение характерных точек границ | Координаты, м | | | | Метод определения координат | Формулы, примененные для расчета средней квадратической погрешности определения координат характерных точек границ (Mt), с подставленными в такие формулы значениями и итоговые (вычисленные) значения Mt, м | Описание закрепления точки |
| | содержатся в Едином государственном реестре недвижимости | | определены в результате выполнения комплексных работ кадастровых работ | | | | |
| | X | Y | X | Y | | | |
| 1 | 2 | 3 | 4 | 5 | 6 | 7 | 8 |
| н749У | - | - | 582879.84 | 1307621.22 | Метод спутниковых геодезических измерений (определений) | Mt = 0.2 | - |
| н750У | - | - | 582887.53 | 1307637.15 | Метод спутниковых геодезических измерений (определений) | Mt = 0.2 | - |
| н401У | - | - | 582860.98 | 1307652.98 | Метод спутниковых геодезических измерений (определений) | Mt = 0.2 | - |
| н601У | - | - | 582852.52 | 1307635.80 | Метод спутниковых геодезических измерений (определений) | Mt = 0.2 | - |
| н749У | - | - | 582879.84 | 1307621.22 | Метод спутниковых геодезических измерений (определений) | Mt = 0.2 | - |

2. Сведения о частях границ уточняемого земельного участка с кадастровым номером 74:39:0205003:151 :

| Обозначение части границ | | Горизонтальное проложение (S), м | Описание прохождения части границ | Сведения о согласовании местоположения границ (согласовано/спорное) |
|--------------------------|-------|----------------------------------|-----------------------------------|---|
| от т. | до т. | | | |
| 1 | 2 | 3 | 4 | 5 |
| н749У | н750У | 17.69 | - | - |
| н750У | н401У | 30.91 | - | - |
| н401У | н601У | 19.15 | - | - |
| н601У | н749У | 30.97 | - | - |

3. Сведения о характеристиках уточняемого земельного участка с кадастровым номером 74:39:0205003:151 :

| № п/п | Наименование характеристики земельного участка | Значение характеристики |
|-------|--|-------------------------|
| 1 | 2 | 3 |
| 1. | Адрес земельного участка | - |

| 3. Сведения о характеристиках уточняемого земельного участка с кадастровым номером 74:39:0205003:151 : | | |
|---|---|--|
| № п/п | Наименование характеристики земельного участка | Значение характеристики |
| 1 | 2 | 3 |
| 1.1. | Сведения о местоположении земельного участка (при отсутствии адреса) в структурированном в соответствии с федеральной информационной адресной системой виде | Российская Федерация, Челябинская область, город Усть-Катав |
| 1.2. | Дополнительные сведения о местоположении земельного участка | Местоположение установлено относительно ориентира, расположенного в границах участка. Почтовый адрес ориентира: обл. Челябинская, г. Усть-Катав, ул. КС Вагностроитель-2 Рябиновая, 12, участок № 353. |
| 2. | Площадь земельного участка \pm величина погрешности определения (вычисления) площади ($P \pm \Delta P$), м2 | 569 \pm 17 |
| 3. | Формула, примененная для вычисления предельной погрешности определения площади земельного участка, с подставленными значениями и итоговые (вычисленные) значения (ΔP), м2 | $\Delta P = 3.5 * M_t * \sqrt{P} = 3.5 * 0.2 * \sqrt{569} = 17$ |
| 4. | Площадь земельного участка согласно сведениям Единого государственного реестра недвижимости (Ркад), м2 | 558 |
| 5. | Оценка расхождения P и Ркад (P - Ркад), м2 | 11 |
| 6. | Предельные минимальный и максимальный размеры земельного участка (Рмин и Рмакс), м2 | - - |
| 7. | Вид (виды) разрешенного использования | Для садоводства |
| 7.1. | Дополнительные сведения об использовании земельного участка | - |
| 8. | Кадастровый или иной государственный учетный номер (инвентарный) здания, сооружения, объекта незавершенного строительства, расположенного на земельном участке | 74:39:0205003:287 |
| 9. | Сведения о земельных участках (землях общего пользования, территории общего пользования), посредством которых обеспечивается доступ | 74:39:0000000:87 |
| 10. | Иные сведения | - |
| 4. Пояснения к сведениям об уточняемом земельном участке с кадастровым номером 74:39:0205003:151 : | | |
| 1. | - | |

Сведения об уточняемых земельных участках

1. Сведения о характерных точках границы уточняемого земельного участка с кадастровым номером 74:39:0205003:152 :

| Система координат МСК-74 | | | | | Зона № 1 | | |
|--------------------------------------|--|---|--|------------|---|--|----------------------------|
| Обозначение характерных точек границ | Координаты, м | | | | Метод определения координат | Формулы, примененные для расчета средней квадратической погрешности определения координат характерных точек границ (Mt), с подставленными в такие формулы значениями и итоговые (вычисленные) значения Mt, м | Описание закрепления точки |
| | содержатся в Едином государственном реестре недвижимости | | определены в результате выполнения комплексных работ кадастровых работ | | | | |
| | X | Y | X | Y | | | |
| 1 | 2 | 3 | 4 | 5 | 6 | 7 | 8 |
| н750У | - | - | 582887.53 | 1307637.15 | Метод спутниковых геодезических измерений (определений) | Mt = 0.2 | - |
| н751У | - | - | 582895.49 | 1307653.48 | Метод спутниковых геодезических измерений (определений) | Mt = 0.2 | - |
| н586У | - | - | 582869.26 | 1307669.79 | Метод спутниковых геодезических измерений (определений) | Mt = 0.2 | - |
| н402У | - | - | 582868.08 | 1307667.39 | Метод спутниковых геодезических измерений (определений) | 0.2 | - |
| н401У | - | - | 582860.98 | 1307652.98 | Метод спутниковых геодезических измерений (определений) | Mt = 0.2 | - |
| н750У | - | - | 582887.53 | 1307637.15 | Метод спутниковых геодезических измерений (определений) | Mt = 0.2 | - |

2. Сведения о частях границ уточняемого земельного участка с кадастровым номером 74:39:0205003:152 :

| Обозначение части границ | | Горизонтальное проложение (S), м | Описание прохождения части границ | Сведения о согласовании местоположения границ (согласовано/спорное) |
|--------------------------|-------|----------------------------------|-----------------------------------|---|
| от т. | до т. | | | |
| 1 | 2 | 3 | 4 | 5 |
| н750У | н751У | 18.17 | - | - |
| н751У | н586У | 30.89 | - | - |
| н586У | н402У | 2.67 | - | - |
| н402У | н401У | 16.06 | - | - |
| н401У | н750У | 30.91 | - | - |

| 3. Сведения о характеристиках уточняемого земельного участка с кадастровым номером 74:39:0205003:152 : | | |
|---|---|---|
| № п/п | Наименование характеристики земельного участка | Значение характеристики |
| 1 | 2 | 3 |
| 1. | Адрес земельного участка | - |
| 1.1. | Сведения о местоположении земельного участка (при отсутствии адреса) в структурированном в соответствии с федеральной информационной адресной системой виде | Российская Федерация, Челябинская область, город Усть-Катав |
| 1.2. | Дополнительные сведения о местоположении земельного участка | Местоположение установлено относительно ориентира, расположенного в границах участка. Почтовый адрес ориентира: обл. Челябинская, г. Усть-Катав, ул. КС Вагоностроитель-2 Рябиновая, 14, участок № 354. |
| 2. | Площадь земельного участка \pm величина погрешности определения (вычисления) площади ($P \pm \Delta P$), м ² | 568 \pm 17 |
| 3. | Формула, примененная для вычисления предельной погрешности определения площади земельного участка, с подставленными значениями и итоговые (вычисленные) значения (ΔP), м ² | $\Delta P = 3.5 * M_t * \sqrt{P} = 3.5 * 0.2 * \sqrt{568} = 17$ |
| 4. | Площадь земельного участка согласно сведениям Единого государственного реестра недвижимости (Ркад), м ² | 486 |
| 5. | Оценка расхождения Р и Ркад (Р - Ркад), м ² | 82 |
| 6. | Предельные минимальный и максимальный размеры земельного участка (Рмин и Рмакс), м ² | - - |
| 7. | Вид (виды) разрешенного использования | Для садоводства |
| 7.1. | Дополнительные сведения об использовании земельного участка | - |
| 8. | Кадастровый или иной государственный учетный номер (инвентарный) здания, сооружения, объекта незавершенного строительства, расположенного на земельном участке | - |
| 9. | Сведения о земельных участках (землях общего пользования, территории общего пользования), посредством которых обеспечивается доступ | 74:39:0000000:87 |
| 10. | Иные сведения | - |
| 4. Пояснения к сведениям об уточняемом земельном участке с кадастровым номером 74:39:0205003:152 : | | |
| 1. | - | |

Сведения об уточняемых земельных участках

1. Сведения о характерных точках границы уточняемого земельного участка с кадастровым номером 74:39:0205003:153 :

| Система координат МСК-74 | | | | | Зона № 1 | | |
|--------------------------------------|--|---|--|------------|---|--|----------------------------|
| Обозначение характерных точек границ | Координаты, м | | | | Метод определения координат | Формулы, примененные для расчета средней квадратической погрешности определения координат характерных точек границ (Mt), с подставленными в такие формулы значениями и итоговые (вычисленные) значения Mt, м | Описание закрепления точки |
| | содержатся в Едином государственном реестре недвижимости | | определены в результате выполнения комплексных кадастровых работ | | | | |
| | X | Y | X | Y | | | |
| 1 | 2 | 3 | 4 | 5 | 6 | 7 | 8 |
| н751У | - | - | 582895.49 | 1307653.48 | Метод спутниковых геодезических измерений (определений) | Mt = 0.2 | - |
| н752У | - | - | 582903.32 | 1307670.01 | Метод спутниковых геодезических измерений (определений) | Mt = 0.2 | - |
| н587У | - | - | 582876.51 | 1307684.51 | Метод спутниковых геодезических измерений (определений) | Mt = 0.2 | - |
| н586У | - | - | 582869.26 | 1307669.79 | Метод спутниковых геодезических измерений (определений) | Mt = 0.2 | - |
| н751У | - | - | 582895.49 | 1307653.48 | Метод спутниковых геодезических измерений (определений) | Mt = 0.2 | - |

2. Сведения о частях границ уточняемого земельного участка с кадастровым номером 74:39:0205003:153 :

| Обозначение части границ | | Горизонтальное проложение (S), м | Описание прохождения части границ | Сведения о согласовании местоположения границ (согласовано/спорное) |
|--------------------------|-------|----------------------------------|-----------------------------------|---|
| от т. | до т. | | | |
| 1 | 2 | 3 | 4 | 5 |
| н751У | н752У | 18.29 | - | - |
| н752У | н587У | 30.48 | - | - |
| н587У | н586У | 16.41 | - | - |
| н586У | н751У | 30.89 | - | - |

3. Сведения о характеристиках уточняемого земельного участка с кадастровым номером 74:39:0205003:153 :

| № п/п | Наименование характеристики земельного участка | Значение характеристики |
|-------|--|-------------------------|
| 1 | 2 | 3 |
| 1. | Адрес земельного участка | - |

| 3. Сведения о характеристиках уточняемого земельного участка с кадастровым номером 74:39:0205003:153 : | | |
|---|---|---|
| № п/п | Наименование характеристики земельного участка | Значение характеристики |
| 1 | 2 | 3 |
| 1.1. | Сведения о местоположении земельного участка (при отсутствии адреса) в структурированном в соответствии с федеральной информационной адресной системой виде | Российская Федерация, Челябинская область, город Усть-Катав |
| 1.2. | Дополнительные сведения о местоположении земельного участка | - |
| 2. | Площадь земельного участка \pm величина погрешности определения (вычисления) площади ($P \pm \Delta P$), м ² | 531 \pm 16 |
| 3. | Формула, примененная для вычисления предельной погрешности определения площади земельного участка, с подставленными значениями и итоговые (вычисленные) значения (ΔP), м ² | $\Delta P = 3.5 * M_t * \sqrt{P} = 3.5 * 0.2 * \sqrt{531} = 16$ |
| 4. | Площадь земельного участка согласно сведениям Единого государственного реестра недвижимости (Ркад), м ² | 550 |
| 5. | Оценка расхождения P и Ркад (P - Ркад), м ² | 19 |
| 6. | Предельные минимальный и максимальный размеры земельного участка (Рмин и Рмакс), м ² | - - |
| 7. | Вид (виды) разрешенного использования | Для садоводства |
| 7.1. | Дополнительные сведения об использовании земельного участка | - |
| 8. | Кадастровый или иной государственный учетный номер (инвентарный) здания, сооружения, объекта незавершенного строительства, расположенного на земельном участке | - |
| 9. | Сведения о земельных участках (землях общего пользования, территории общего пользования), посредством которых обеспечивается доступ | 74:39:0000000:87 |
| 10. | Иные сведения | - |
| 4. Пояснения к сведениям об уточняемом земельном участке с кадастровым номером 74:39:0205003:153 : | | |
| 1. | - | |

Сведения об уточняемых земельных участках

1. Сведения о характерных точках границы уточняемого земельного участка с кадастровым номером 74:39:0205003:154 :

| Система координат МСК-74 | | | | | Зона № 1 | | |
|--------------------------------------|--|---|--|------------|---|--|----------------------------|
| Обозначение характерных точек границ | Координаты, м | | | | Метод определения координат | Формулы, примененные для расчета средней квадратической погрешности определения координат характерных точек границ (Mt), с подставленными в такие формулы значениями и итоговые (вычисленные) значения Mt, м | Описание закрепления точки |
| | содержатся в Едином государственном реестре недвижимости | | определены в результате выполнения комплексных работ кадастровых работ | | | | |
| | X | Y | X | Y | | | |
| 1 | 2 | 3 | 4 | 5 | 6 | 7 | 8 |
| н752У | - | - | 582903.32 | 1307670.01 | Метод спутниковых геодезических измерений (определений) | Mt = 0.2 | - |
| н753У | - | - | 582911.89 | 1307686.76 | Метод спутниковых геодезических измерений (определений) | Mt = 0.2 | - |
| н582У | - | - | 582885.05 | 1307701.85 | Метод спутниковых геодезических измерений (определений) | Mt = 0.2 | - |
| н581У | - | - | 582883.77 | 1307699.26 | Метод спутниковых геодезических измерений (определений) | 0.2 | - |
| н587У | - | - | 582876.51 | 1307684.51 | Метод спутниковых геодезических измерений (определений) | Mt = 0.2 | - |
| н752У | - | - | 582903.32 | 1307670.01 | Метод спутниковых геодезических измерений (определений) | Mt = 0.2 | - |

2. Сведения о частях границ уточняемого земельного участка с кадастровым номером 74:39:0205003:154 :

| Обозначение части границ | | Горизонтальное проложение (S), м | Описание прохождения части границ | Сведения о согласовании местоположения границ (согласовано/спорное) |
|--------------------------|-------|----------------------------------|-----------------------------------|---|
| от т. | до т. | | | |
| 1 | 2 | 3 | 4 | 5 |
| н752У | н753У | 18.82 | - | - |
| н753У | н582У | 30.79 | - | - |
| н582У | н581У | 2.89 | - | - |
| н581У | н587У | 16.44 | - | - |
| н587У | н752У | 30.48 | - | - |

| 3. Сведения о характеристиках уточняемого земельного участка с кадастровым номером 74:39:0205003:154 : | | |
|---|---|---|
| № п/п | Наименование характеристики земельного участка | Значение характеристики |
| 1 | 2 | 3 |
| 1. | Адрес земельного участка | - |
| 1.1. | Сведения о местоположении земельного участка (при отсутствии адреса) в структурированном в соответствии с федеральной информационной адресной системой виде | Российская Федерация, Челябинская область, город Усть-Катав |
| 1.2. | Дополнительные сведения о местоположении земельного участка | Местоположение установлено относительно ориентира, расположенного в границах участка. Почтовый адрес ориентира: обл. Челябинская, г. Усть-Катав, ул. КС Вагостроитель-2 Рябиновая, 18, участок № 356. |
| 2. | Площадь земельного участка \pm величина погрешности определения (вычисления) площади ($P \pm \Delta P$), м ² | 584 \pm 17 |
| 3. | Формула, примененная для вычисления предельной погрешности определения площади земельного участка, с подставленными значениями и итоговые (вычисленные) значения (ΔP), м ² | $\Delta P = 3.5 * M_t * \sqrt{P} = 3.5 * 0.2 * \sqrt{584} = 17$ |
| 4. | Площадь земельного участка согласно сведениям Единого государственного реестра недвижимости (Ркад), м ² | 558 |
| 5. | Оценка расхождения Р и Ркад (Р - Ркад), м ² | 26 |
| 6. | Предельные минимальный и максимальный размеры земельного участка (Рмин и Рмакс), м ² | - - |
| 7. | Вид (виды) разрешенного использования | Для садоводства |
| 7.1. | Дополнительные сведения об использовании земельного участка | - |
| 8. | Кадастровый или иной государственный учетный номер (инвентарный) здания, сооружения, объекта незавершенного строительства, расположенного на земельном участке | 74:39:0205003:281 |
| 9. | Сведения о земельных участках (землях общего пользования, территории общего пользования), посредством которых обеспечивается доступ | 74:39:0000000:87 |
| 10. | Иные сведения | - |
| 4. Пояснения к сведениям об уточняемом земельном участке с кадастровым номером 74:39:0205003:154 : | | |
| 1. | - | |

Сведения об уточняемых земельных участках

1. Сведения о характерных точках границы уточняемого земельного участка с кадастровым номером 74:39:0205003:155 :

Система координат МСК-74

Зона № 1

| Обозначение характерных точек границ | Координаты, м | | | | Метод определения координат | Формулы, примененные для расчета средней квадратической погрешности определения координат характерных точек границ (Mt), с подставленными в такие формулы значениями и итоговые (вычисленные) значения Mt, м | Описание закрепления точки |
|--------------------------------------|--|---|--|------------|---|--|----------------------------|
| | содержатся в Едином государственном реестре недвижимости | | определены в результате выполнения комплексных работ кадастровых работ | | | | |
| | X | Y | X | Y | | | |
| 1 | 2 | 3 | 4 | 5 | 6 | 7 | 8 |
| н753У | - | - | 582911.89 | 1307686.76 | Метод спутниковых геодезических измерений (определений) | Mt = 0.2 | - |
| н754У | - | - | 582919.69 | 1307704.44 | Метод спутниковых геодезических измерений (определений) | Mt = 0.2 | - |
| н578У | - | - | 582893.60 | 1307719.21 | Метод спутниковых геодезических измерений (определений) | Mt = 0.2 | - |
| н577У | - | - | 582891.49 | 1307714.94 | Метод спутниковых геодезических измерений (определений) | 0.2 | - |
| н582У | - | - | 582885.05 | 1307701.85 | Метод спутниковых геодезических измерений (определений) | Mt = 0.2 | - |
| н753У | - | - | 582911.89 | 1307686.76 | Метод спутниковых геодезических измерений (определений) | Mt = 0.2 | - |

2. Сведения о частях границ уточняемого земельного участка с кадастровым номером 74:39:0205003:155 :

| Обозначение части границ | | Горизонтальное проложение (S), м | Описание прохождения части границ | Сведения о согласовании местоположения границ (согласовано/спорное) |
|--------------------------|-------|----------------------------------|-----------------------------------|---|
| от т. | до т. | | | |
| 1 | 2 | 3 | 4 | 5 |
| н753У | н754У | 19.32 | - | - |
| н754У | н578У | 29.98 | - | - |
| н578У | н577У | 4.76 | - | - |
| н577У | н582У | 14.59 | - | - |
| н582У | н753У | 30.79 | - | - |

| 3. Сведения о характеристиках уточняемого земельного участка с кадастровым номером 74:39:0205003:155 : | | |
|---|---|--|
| № п/п | Наименование характеристики земельного участка | Значение характеристики |
| 1 | 2 | 3 |
| 1. | Адрес земельного участка | - |
| 1.1. | Сведения о местоположении земельного участка (при отсутствии адреса) в структурированном в соответствии с федеральной информационной адресной системой виде | Российская Федерация, Челябинская область, город Усть-Катав |
| 1.2. | Дополнительные сведения о местоположении земельного участка | обл. Челябинская, г. Усть-Катав, ул. КС Вагоностроитель-2 Рябиновая, 20, участок № 357 |
| 2. | Площадь земельного участка ± величина погрешности определения (вычисления) площади ($P \pm \Delta P$), м ² | 586 ± 17 |
| 3. | Формула, примененная для вычисления предельной погрешности определения площади земельного участка, с подставленными значениями и итоговые (вычисленные) значения (ΔP), м ² | $\Delta P = 3.5 * M_t * \sqrt{P} = 3.5 * 0.2 * \sqrt{586} = 17$ |
| 4. | Площадь земельного участка согласно сведениям Единого государственного реестра недвижимости (Ркад), м ² | 558 |
| 5. | Оценка расхождения P и Ркад (P - Ркад), м ² | 28 |
| 6. | Предельные минимальный и максимальный размеры земельного участка (Рмин и Рмакс), м ² | - - |
| 7. | Вид (виды) разрешенного использования | Для садоводства |
| 7.1. | Дополнительные сведения об использовании земельного участка | - |
| 8. | Кадастровый или иной государственный учетный номер (инвентарный) здания, сооружения, объекта незавершенного строительства, расположенного на земельном участке | - |
| 9. | Сведения о земельных участках (землях общего пользования, территории общего пользования), посредством которых обеспечивается доступ | 74:39:0000000:87 |
| 10. | Иные сведения | - |
| 4. Пояснения к сведениям об уточняемом земельном участке с кадастровым номером 74:39:0205003:155 : | | |
| 1. | - | |

Сведения об уточняемых земельных участках

1. Сведения о характерных точках границы уточняемого земельного участка с кадастровым номером 74:39:0205003:156 :

Система координат МСК-74

Зона № 1

| Обозначение характерных точек границ | Координаты, м | | | | Метод определения координат | Формулы, примененные для расчета средней квадратической погрешности определения координат характерных точек границ (Mt), с подставленными в такие формулы значениями и итоговые (вычисленные) значения Mt, м | Описание закрепления точки |
|--------------------------------------|--|---|--|------------|---|--|----------------------------|
| | содержатся в Едином государственном реестре недвижимости | | определены в результате выполнения комплексных работ кадастровых работ | | | | |
| | X | Y | X | Y | | | |
| 1 | 2 | 3 | 4 | 5 | 6 | 7 | 8 |
| н754У | - | - | 582919.69 | 1307704.44 | Метод спутниковых геодезических измерений (определений) | Mt = 0.2 | - |
| н755У | - | - | 582928.15 | 1307721.30 | Метод спутниковых геодезических измерений (определений) | Mt = 0.2 | - |
| н572У | - | - | 582901.85 | 1307735.96 | Метод спутниковых геодезических измерений (определений) | Mt = 0.2 | - |
| н571У | - | - | 582899.79 | 1307731.78 | Метод спутниковых геодезических измерений (определений) | 0.2 | - |
| н578У | - | - | 582893.60 | 1307719.21 | Метод спутниковых геодезических измерений (определений) | Mt = 0.2 | - |
| н754У | - | - | 582919.69 | 1307704.44 | Метод спутниковых геодезических измерений (определений) | Mt = 0.2 | - |

2. Сведения о частях границ уточняемого земельного участка с кадастровым номером 74:39:0205003:156 :

| Обозначение части границ | | Горизонтальное проложение (S), м | Описание прохождения части границ | Сведения о согласовании местоположения границ (согласовано/спорное) |
|--------------------------|-------|----------------------------------|-----------------------------------|---|
| от т. | до т. | | | |
| 1 | 2 | 3 | 4 | 5 |
| н754У | н755У | 18.86 | - | - |
| н755У | н572У | 30.11 | - | - |
| н572У | н571У | 4.66 | - | - |
| н571У | н578У | 14.01 | - | - |
| н578У | н754У | 29.98 | - | - |

| 3. Сведения о характеристиках уточняемого земельного участка с кадастровым номером 74:39:0205003:156 : | | |
|---|---|---|
| № п/п | Наименование характеристики земельного участка | Значение характеристики |
| 1 | 2 | 3 |
| 1. | Адрес земельного участка | - |
| 1.1. | Сведения о местоположении земельного участка (при отсутствии адреса) в структурированном в соответствии с федеральной информационной адресной системой виде | Российская Федерация, Челябинская область, город Усть-Катав |
| 1.2. | Дополнительные сведения о местоположении земельного участка | Местоположение установлено относительно ориентира, расположенного в границах участка. Почтовый адрес ориентира: обл. Челябинская, г. Усть-Катав, ул. КС Вагостроитель-2 Рябиновая, 22, участок № 358. |
| 2. | Площадь земельного участка \pm величина погрешности определения (вычисления) площади ($P \pm \Delta P$), м ² | 563 \pm 17 |
| 3. | Формула, примененная для вычисления предельной погрешности определения площади земельного участка, с подставленными значениями и итоговые (вычисленные) значения (ΔP), м ² | $\Delta P = 3.5 * M_t * \sqrt{P} = 3.5 * 0.2 * \sqrt{563} = 17$ |
| 4. | Площадь земельного участка согласно сведениям Единого государственного реестра недвижимости (Ркад), м ² | 558 |
| 5. | Оценка расхождения Р и Ркад ($P - P_{кад}$), м ² | 5 |
| 6. | Предельные минимальный и максимальный размеры земельного участка ($P_{мин}$ и $P_{макс}$), м ² | - - |
| 7. | Вид (виды) разрешенного использования | Для садоводства |
| 7.1. | Дополнительные сведения об использовании земельного участка | - |
| 8. | Кадастровый или иной государственный учетный номер (инвентарный) здания, сооружения, объекта незавершенного строительства, расположенного на земельном участке | - |
| 9. | Сведения о земельных участках (землях общего пользования, территории общего пользования), посредством которых обеспечивается доступ | 74:39:0000000:87 |
| 10. | Иные сведения | - |
| 4. Пояснения к сведениям об уточняемом земельном участке с кадастровым номером 74:39:0205003:156 : | | |
| 1. | - | |

Сведения об уточняемых земельных участках

1. Сведения о характерных точках границы уточняемого земельного участка с кадастровым номером 74:39:0205003:157 :

Система координат МСК-74

Зона № 1

| Обозначение характерных точек границ | Координаты, м | | | | Метод определения координат | Формулы, примененные для расчета средней квадратической погрешности определения координат характерных точек границ (Mt), с подставленными в такие формулы значениями и итоговые (вычисленные) значения Mt, м | Описание закрепления точки |
|--------------------------------------|--|---|--|------------|---|--|----------------------------|
| | содержатся в Едином государственном реестре недвижимости | | определены в результате выполнения комплексных кадастровых работ | | | | |
| | X | Y | X | Y | | | |
| 1 | 2 | 3 | 4 | 5 | 6 | 7 | 8 |
| н755У | - | - | 582928.15 | 1307721.30 | Метод спутниковых геодезических измерений (определений) | Mt = 0.2 | - |
| н756У | - | - | 582935.61 | 1307736.80 | Метод спутниковых геодезических измерений (определений) | Mt = 0.2 | - |
| н616У | - | - | 582909.76 | 1307752.04 | Метод спутниковых геодезических измерений (определений) | Mt = 0.2 | - |
| н573У | - | - | 582906.62 | 1307745.66 | Метод спутниковых геодезических измерений (определений) | 0.2 | - |
| н572У | - | - | 582901.85 | 1307735.96 | Метод спутниковых геодезических измерений (определений) | Mt = 0.2 | - |
| н755У | - | - | 582928.15 | 1307721.30 | Метод спутниковых геодезических измерений (определений) | Mt = 0.2 | - |

2. Сведения о частях границ уточняемого земельного участка с кадастровым номером 74:39:0205003:157 :

| Обозначение части границ | | Горизонтальное проложение (S), м | Описание прохождения части границ | Сведения о согласовании местоположения границ (согласовано/спорное) |
|--------------------------|-------|----------------------------------|-----------------------------------|---|
| от т. | до т. | | | |
| 1 | 2 | 3 | 4 | 5 |
| н755У | н756У | 17.20 | - | - |
| н756У | н616У | 30.01 | - | - |
| н616У | н573У | 7.11 | - | - |
| н573У | н572У | 10.81 | - | - |
| н572У | н755У | 30.11 | - | - |

| 3. Сведения о характеристиках уточняемого земельного участка с кадастровым номером 74:39:0205003:157 : | | |
|---|---|---|
| № п/п | Наименование характеристики земельного участка | Значение характеристики |
| 1 | 2 | 3 |
| 1. | Адрес земельного участка | - |
| 1.1. | Сведения о местоположении земельного участка (при отсутствии адреса) в структурированном в соответствии с федеральной информационной адресной системой виде | Российская Федерация, Челябинская область, город Усть-Катав |
| 1.2. | Дополнительные сведения о местоположении земельного участка | Местоположение установлено относительно ориентира, расположенного в границах участка. Почтовый адрес ориентира: обл. Челябинская, г. Усть-Катав, ул. КС Вагостроитель-2 Рябиновая, 24, участок № 359. |
| 2. | Площадь земельного участка \pm величина погрешности определения (вычисления) площади ($P \pm \Delta P$), м ² | 527 \pm 16 |
| 3. | Формула, примененная для вычисления предельной погрешности определения площади земельного участка, с подставленными значениями и итоговые (вычисленные) значения (ΔP), м ² | $\Delta P = 3.5 * M_t * \sqrt{P} = 3.5 * 0.2 * \sqrt{527} = 16$ |
| 4. | Площадь земельного участка согласно сведениям Единого государственного реестра недвижимости (Ркад), м ² | 558 |
| 5. | Оценка расхождения Р и Ркад (Р - Ркад), м ² | 31 |
| 6. | Предельные минимальный и максимальный размеры земельного участка (Рмин и Рмакс), м ² | - - |
| 7. | Вид (виды) разрешенного использования | Для садоводства |
| 7.1. | Дополнительные сведения об использовании земельного участка | - |
| 8. | Кадастровый или иной государственный учетный номер (инвентарный) здания, сооружения, объекта незавершенного строительства, расположенного на земельном участке | 74:39:0205003:264 |
| 9. | Сведения о земельных участках (землях общего пользования, территории общего пользования), посредством которых обеспечивается доступ | 74:39:0000000:87 |
| 10. | Иные сведения | - |
| 4. Пояснения к сведениям об уточняемом земельном участке с кадастровым номером 74:39:0205003:157 : | | |
| 1. | - | |

Сведения об уточняемых земельных участках

1. Сведения о характерных точках границы уточняемого земельного участка с кадастровым номером 74:39:0205003:158 :

Система координат МСК-74

Зона № 1

| Обозначение характерных точек границ | Координаты, м | | | | Метод определения координат | Формулы, примененные для расчета средней квадратической погрешности определения координат характерных точек границ (Mt), с подставленными в такие формулы значениями и итоговые (вычисленные) значения Mt, м | Описание закрепления точки |
|--------------------------------------|--|---|--|------------|---|--|----------------------------|
| | содержатся в Едином государственном реестре недвижимости | | определены в результате выполнения комплексных работ кадастровых работ | | | | |
| | X | Y | X | Y | | | |
| 1 | 2 | 3 | 4 | 5 | 6 | 7 | 8 |
| н756У | - | - | 582935.61 | 1307736.80 | Метод спутниковых геодезических измерений (определений) | Mt = 0.2 | - |
| н390У | - | - | 582945.17 | 1307756.64 | Метод спутниковых геодезических измерений (определений) | Mt = 0.2 | - |
| н393У | - | - | 582918.95 | 1307770.70 | Метод спутниковых геодезических измерений (определений) | Mt = 0.2 | - |
| н617У | - | - | 582915.41 | 1307763.50 | Метод спутниковых геодезических измерений (определений) | 0.2 | - |
| н616У | - | - | 582909.76 | 1307752.04 | Метод спутниковых геодезических измерений (определений) | Mt = 0.2 | - |
| н756У | - | - | 582935.61 | 1307736.80 | Метод спутниковых геодезических измерений (определений) | Mt = 0.2 | - |

2. Сведения о частях границ уточняемого земельного участка с кадастровым номером 74:39:0205003:158 :

| Обозначение части границ | | Горизонтальное проложение (S), м | Описание прохождения части границ | Сведения о согласовании местоположения границ (согласовано/спорное) |
|--------------------------|-------|----------------------------------|-----------------------------------|---|
| от т. | до т. | | | |
| 1 | 2 | 3 | 4 | 5 |
| н756У | н390У | 22.02 | - | - |
| н390У | н393У | 29.75 | - | - |
| н393У | н617У | 8.02 | - | - |
| н617У | н616У | 12.78 | - | - |
| н616У | н756У | 30.01 | - | - |

| 3. Сведения о характеристиках уточняемого земельного участка с кадастровым номером 74:39:0205003:158 : | | |
|---|---|---|
| № п/п | Наименование характеристики земельного участка | Значение характеристики |
| 1 | 2 | 3 |
| 1. | Адрес земельного участка | - |
| 1.1. | Сведения о местоположении земельного участка (при отсутствии адреса) в структурированном в соответствии с федеральной информационной адресной системой виде | Российская Федерация, Челябинская область, город Усть-Катав |
| 1.2. | Дополнительные сведения о местоположении земельного участка | Местоположение установлено относительно ориентира, расположенного в границах участка. Почтовый адрес ориентира: обл. Челябинская, г. Усть-Катав, ул. КС Вагостроитель-2 Рябиновая, 26, участок № 360. |
| 2. | Площадь земельного участка \pm величина погрешности определения (вычисления) площади ($P \pm \Delta P$), м ² | 638 \pm 18 |
| 3. | Формула, примененная для вычисления предельной погрешности определения площади земельного участка, с подставленными значениями и итоговые (вычисленные) значения (ΔP), м ² | $\Delta P = 3.5 * M_t * \sqrt{P} = 3.5 * 0.2 * \sqrt{638} = 18$ |
| 4. | Площадь земельного участка согласно сведениям Единого государственного реестра недвижимости (Ркад), м ² | 558 |
| 5. | Оценка расхождения Р и Ркад (Р - Ркад), м ² | 80 |
| 6. | Предельные минимальный и максимальный размеры земельного участка (Рмин и Рмакс), м ² | - - |
| 7. | Вид (виды) разрешенного использования | Для садоводства |
| 7.1. | Дополнительные сведения об использовании земельного участка | - |
| 8. | Кадастровый или иной государственный учетный номер (инвентарный) здания, сооружения, объекта незавершенного строительства, расположенного на земельном участке | - |
| 9. | Сведения о земельных участках (землях общего пользования, территории общего пользования), посредством которых обеспечивается доступ | 74:39:0000000:87 |
| 10. | Иные сведения | - |
| 4. Пояснения к сведениям об уточняемом земельном участке с кадастровым номером 74:39:0205003:158 : | | |
| 1. | - | |

Сведения об уточняемых земельных участках

1. Сведения о характерных точках границы уточняемого земельного участка с кадастровым номером 74:39:0205003:159 :

Система координат МСК-74

Зона № 1

| Обозначение характерных точек границ | Координаты, м | | | | Метод определения координат | Формулы, примененные для расчета средней квадратической погрешности определения координат характерных точек границ (Mt), с подставленными в такие формулы значениями и итоговые (вычисленные) значения Mt, м | Описание закрепления точки |
|--------------------------------------|--|---|--|------------|---|--|----------------------------|
| | содержатся в Едином государственном реестре недвижимости | | определены в результате выполнения комплексных кадастровых работ | | | | |
| | X | Y | X | Y | | | |
| 1 | 2 | 3 | 4 | 5 | 6 | 7 | 8 |
| н391У | - | - | 582954.53 | 1307775.15 | Метод спутниковых геодезических измерений (определений) | Mt = 0.2 | - |
| н757У | - | - | 582962.82 | 1307792.56 | Метод спутниковых геодезических измерений (определений) | Mt = 0.2 | - |
| н606У | - | - | 582936.11 | 1307805.54 | Метод спутниковых геодезических измерений (определений) | Mt = 0.2 | - |
| н605У | - | - | 582930.64 | 1307794.44 | Метод спутниковых геодезических измерений (определений) | Mt = 0.2 | - |
| н392У | - | - | 582927.61 | 1307788.28 | Метод спутниковых геодезических измерений (определений) | Mt = 0.2 | - |
| н391У | - | - | 582954.53 | 1307775.15 | Метод спутниковых геодезических измерений (определений) | Mt = 0.2 | - |

2. Сведения о частях границ уточняемого земельного участка с кадастровым номером 74:39:0205003:159 :

| Обозначение части границ | | Горизонтальное проложение (S), м | Описание прохождения части границ | Сведения о согласовании местоположения границ (согласовано/спорное) |
|--------------------------|-------|----------------------------------|-----------------------------------|---|
| от т. | до т. | | | |
| 1 | 2 | 3 | 4 | 5 |
| н391У | н757У | 19.28 | - | - |
| н757У | н606У | 29.70 | - | - |
| н606У | н605У | 12.37 | - | - |
| н605У | н392У | 6.86 | - | - |
| н392У | н391У | 29.95 | - | - |

| 3. Сведения о характеристиках уточняемого земельного участка с кадастровым номером 74:39:0205003:159 : | | |
|---|---|---|
| № п/п | Наименование характеристики земельного участка | Значение характеристики |
| 1 | 2 | 3 |
| 1. | Адрес земельного участка | - |
| 1.1. | Сведения о местоположении земельного участка (при отсутствии адреса) в структурированном в соответствии с федеральной информационной адресной системой виде | Российская Федерация, Челябинская область, город Усть-Катав |
| 1.2. | Дополнительные сведения о местоположении земельного участка | Местоположение установлено относительно ориентира, расположенного в границах участка. Почтовый адрес ориентира: обл. Челябинская, г. Усть-Катав, ул. КС Вагоностроитель-2 Рябиновая, 30, участок № 362. |
| 2. | Площадь земельного участка \pm величина погрешности определения (вычисления) площади ($P \pm \Delta P$), м ² | 574 \pm 17 |
| 3. | Формула, примененная для вычисления предельной погрешности определения площади земельного участка, с подставленными значениями и итоговые (вычисленные) значения (ΔP), м ² | $\Delta P = 3.5 * M_t * \sqrt{P} = 3.5 * 0.2 * \sqrt{574} = 17$ |
| 4. | Площадь земельного участка согласно сведениям Единого государственного реестра недвижимости (Ркад), м ² | 600 |
| 5. | Оценка расхождения Р и Ркад (Р - Ркад), м ² | 26 |
| 6. | Предельные минимальный и максимальный размеры земельного участка (Рмин и Рмакс), м ² | - - |
| 7. | Вид (виды) разрешенного использования | Для садоводства |
| 7.1. | Дополнительные сведения об использовании земельного участка | - |
| 8. | Кадастровый или иной государственный учетный номер (инвентарный) здания, сооружения, объекта незавершенного строительства, расположенного на земельном участке | - |
| 9. | Сведения о земельных участках (землях общего пользования, территории общего пользования), посредством которых обеспечивается доступ | 74:39:0000000:87 |
| 10. | Иные сведения | - |
| 4. Пояснения к сведениям об уточняемом земельном участке с кадастровым номером 74:39:0205003:159 : | | |
| 1. | - | |

Сведения об уточняемых земельных участках

1. Сведения о характерных точках границы уточняемого земельного участка с кадастровым номером 74:39:0205003:160 :

Система координат МСК-74

Зона № 1

| Обозначение характерных точек границ | Координаты, м | | | | Метод определения координат | Формулы, примененные для расчета средней квадратической погрешности определения координат характерных точек границ (Mt), с подставленными в такие формулы значениями и итоговые (вычисленные) значения Mt, м | Описание закрепления точки |
|--------------------------------------|--|---|--|------------|---|--|----------------------------|
| | содержатся в Едином государственном реестре недвижимости | | определены в результате выполнения комплексных работ кадастровых работ | | | | |
| | X | Y | X | Y | | | |
| 1 | 2 | 3 | 4 | 5 | 6 | 7 | 8 |
| н757У | - | - | 582962.82 | 1307792.56 | Метод спутниковых геодезических измерений (определений) | Mt = 0.2 | - |
| н758У | - | - | 582972.55 | 1307813.01 | Метод спутниковых геодезических измерений (определений) | Mt = 0.2 | - |
| н759У | - | - | 582944.94 | 1307823.47 | Метод спутниковых геодезических измерений (определений) | Mt = 0.2 | - |
| н607У | - | - | 582941.10 | 1307815.66 | Метод спутниковых геодезических измерений (определений) | 0.2 | - |
| н606У | - | - | 582936.11 | 1307805.54 | Метод спутниковых геодезических измерений (определений) | Mt = 0.2 | - |
| н757У | - | - | 582962.82 | 1307792.56 | Метод спутниковых геодезических измерений (определений) | Mt = 0.2 | - |

2. Сведения о частях границ уточняемого земельного участка с кадастровым номером 74:39:0205003:160 :

| Обозначение части границ | | Горизонтальное проложение (S), м | Описание прохождения части границ | Сведения о согласовании местоположения границ (согласовано/спорное) |
|--------------------------|-------|----------------------------------|-----------------------------------|---|
| от т. | до т. | | | |
| 1 | 2 | 3 | 4 | 5 |
| н757У | н758У | 22.65 | - | - |
| н758У | н759У | 29.52 | - | - |
| н759У | н607У | 8.70 | - | - |
| н607У | н606У | 11.28 | - | - |
| н606У | н757У | 29.70 | - | - |

| 3. Сведения о характеристиках уточняемого земельного участка с кадастровым номером 74:39:0205003:160 : | | |
|---|---|---|
| № п/п | Наименование характеристики земельного участка | Значение характеристики |
| 1 | 2 | 3 |
| 1. | Адрес земельного участка | - |
| 1.1. | Сведения о местоположении земельного участка (при отсутствии адреса) в структурированном в соответствии с федеральной информационной адресной системой виде | Российская Федерация, Челябинская область, город Усть-Катав |
| 1.2. | Дополнительные сведения о местоположении земельного участка | Местоположение установлено относительно ориентира, расположенного в границах участка. Почтовый адрес ориентира: обл. Челябинская, г. Усть-Катав, ул. КС Вагостроитель-2 Рябиновая, 32, участок № 363. |
| 2. | Площадь земельного участка \pm величина погрешности определения (вычисления) площади ($P \pm \Delta P$), м ² | 630 \pm 18 |
| 3. | Формула, примененная для вычисления предельной погрешности определения площади земельного участка, с подставленными значениями и итоговые (вычисленные) значения (ΔP), м ² | $\Delta P = 3.5 * M_t * \sqrt{P} = 3.5 * 0.2 * \sqrt{630} = 18$ |
| 4. | Площадь земельного участка согласно сведениям Единого государственного реестра недвижимости (Ркад), м ² | 600 |
| 5. | Оценка расхождения Р и Ркад (Р - Ркад), м ² | 30 |
| 6. | Предельные минимальный и максимальный размеры земельного участка (Рмин и Рмакс), м ² | - - |
| 7. | Вид (виды) разрешенного использования | Для садоводства |
| 7.1. | Дополнительные сведения об использовании земельного участка | - |
| 8. | Кадастровый или иной государственный учетный номер (инвентарный) здания, сооружения, объекта незавершенного строительства, расположенного на земельном участке | 74:39:0205003:256 |
| 9. | Сведения о земельных участках (землях общего пользования, территории общего пользования), посредством которых обеспечивается доступ | 74:39:0000000:87 |
| 10. | Иные сведения | - |
| 4. Пояснения к сведениям об уточняемом земельном участке с кадастровым номером 74:39:0205003:160 : | | |
| 1. | - | |

Сведения об уточняемых земельных участках

1. Сведения о характерных точках границы уточняемого земельного участка с кадастровым номером 74:39:0205003:161 :

| Система координат МСК-74 | | | | | Зона № 1 | | |
|--------------------------------------|--|---|--|------------|---|--|----------------------------|
| Обозначение характерных точек границ | Координаты, м | | | | Метод определения координат | Формулы, примененные для расчета средней квадратической погрешности определения координат характерных точек границ (Mt), с подставленными в такие формулы значениями и итоговые (вычисленные) значения Mt, м | Описание закрепления точки |
| | содержатся в Едином государственном реестре недвижимости | | определены в результате выполнения комплексных работ кадастровых работ | | | | |
| | X | Y | X | Y | | | |
| 1 | 2 | 3 | 4 | 5 | 6 | 7 | 8 |
| н760У | - | - | 582981.75 | 1307519.10 | Метод спутниковых геодезических измерений (определений) | Mt = 0.2 | - |
| н761У | - | - | 582973.45 | 1307503.48 | Метод спутниковых геодезических измерений (определений) | Mt = 0.2 | - |
| н499У | - | - | 583004.26 | 1307489.56 | Метод спутниковых геодезических измерений (определений) | Mt = 0.2 | - |
| н500У | - | - | 583009.68 | 1307506.08 | Метод спутниковых геодезических измерений (определений) | Mt = 0.2 | - |
| н760У | - | - | 582981.75 | 1307519.10 | Метод спутниковых геодезических измерений (определений) | Mt = 0.2 | - |

2. Сведения о частях границ уточняемого земельного участка с кадастровым номером 74:39:0205003:161 :

| Обозначение части границ | | Горизонтальное проложение (S), м | Описание прохождения части границ | Сведения о согласовании местоположения границ (согласовано/спорное) |
|--------------------------|-------|----------------------------------|-----------------------------------|---|
| от т. | до т. | | | |
| 1 | 2 | 3 | 4 | 5 |
| н760У | н761У | 17.69 | - | - |
| н761У | н499У | 33.81 | - | - |
| н499У | н500У | 17.39 | - | - |
| н500У | н760У | 30.82 | - | - |

3. Сведения о характеристиках уточняемого земельного участка с кадастровым номером 74:39:0205003:161 :

| № п/п | Наименование характеристики земельного участка | Значение характеристики |
|-------|--|-------------------------|
| 1 | 2 | 3 |
| 1. | Адрес земельного участка | - |

3. Сведения о характеристиках уточняемого земельного участка с кадастровым номером 74:39:0205003:161 :

| № п/п | Наименование характеристики земельного участка | Значение характеристики |
|-------|---|---|
| 1 | 2 | 3 |
| 1.1. | Сведения о местоположении земельного участка (при отсутствии адреса) в структурированном в соответствии с федеральной информационной адресной системой виде | Российская Федерация, Челябинская область, город Усть-Катав |
| 1.2. | Дополнительные сведения о местоположении земельного участка | Местоположение установлено относительно ориентира, расположенного в границах участка. Почтовый адрес ориентира: обл. Челябинская, г. Усть-Катав, ул. КС Вагоностроитель-2 Садовая, 1, участок № 257. |
| 2. | Площадь земельного участка \pm величина погрешности определения (вычисления) площади ($P \pm \Delta P$), м ² | 564 \pm 17 |
| 3. | Формула, примененная для вычисления предельной погрешности определения площади земельного участка, с подставленными значениями и итоговые (вычисленные) значения (ΔP), м ² | $\Delta P = 3.5 * M_t * \sqrt{P} = 3.5 * 0.2 * \sqrt{564} = 17$ |
| 4. | Площадь земельного участка согласно сведениям Единого государственного реестра недвижимости (Р _{кад}), м ² | 558 |
| 5. | Оценка расхождения P и Р _{кад} (P - Р _{кад}), м ² | 6 |
| 6. | Предельные минимальный и максимальный размеры земельного участка (Р _{мин} и Р _{макс}), м ² | - - |
| 7. | Вид (виды) разрешенного использования | Для садоводства |
| 7.1. | Дополнительные сведения об использовании земельного участка | - |
| 8. | Кадастровый или иной государственный учетный номер (инвентарный) здания, сооружения, объекта незавершенного строительства, расположенного на земельном участке | - |
| 9. | Сведения о земельных участках (землях общего пользования, территории общего пользования), посредством которых обеспечивается доступ | 74:39:0000000:87 |
| 10. | Иные сведения | - |

4. Пояснения к сведениям об уточняемом земельном участке с кадастровым номером 74:39:0205003:161 :

| | |
|----|---|
| 1. | - |
| | |

Сведения об уточняемых земельных участках

1. Сведения о характерных точках границы уточняемого земельного участка с кадастровым номером 74:39:0205003:162 :

Система координат МСК-74

Зона № 1

| Обозначение характерных точек границ | Координаты, м | | | | Метод определения координат | Формулы, примененные для расчета средней квадратической погрешности определения координат характерных точек границ (Mt), с подставленными в такие формулы значениями и итоговые (вычисленные) значения Mt, м | Описание закрепления точки |
|--------------------------------------|--|---|--|------------|---|--|----------------------------|
| | содержатся в Едином государственном реестре недвижимости | | определены в результате выполнения комплексных кадастровых работ | | | | |
| | X | Y | X | Y | | | |
| 1 | 2 | 3 | 4 | 5 | 6 | 7 | 8 |
| н761У | - | - | 582973.45 | 1307503.48 | Метод спутниковых геодезических измерений (определений) | Mt = 0.2 | - |
| н762У | - | - | 582966.28 | 1307488.90 | Метод спутниковых геодезических измерений (определений) | Mt = 0.2 | - |
| н763У | - | - | 582987.41 | 1307477.58 | Метод спутниковых геодезических измерений (определений) | 0.2 | - |
| н496У | - | - | 582998.40 | 1307471.69 | Метод спутниковых геодезических измерений (определений) | Mt = 0.2 | - |
| н499У | - | - | 583004.26 | 1307489.56 | Метод спутниковых геодезических измерений (определений) | Mt = 0.2 | - |
| н761У | - | - | 582973.45 | 1307503.48 | Метод спутниковых геодезических измерений (определений) | Mt = 0.2 | - |

2. Сведения о частях границ уточняемого земельного участка с кадастровым номером 74:39:0205003:162 :

| Обозначение части границ | | Горизонтальное проложение (S), м | Описание прохождения части границ | Сведения о согласовании местоположения границ (согласовано/спорное) |
|--------------------------|-------|----------------------------------|-----------------------------------|---|
| от т. | до т. | | | |
| 1 | 2 | 3 | 4 | 5 |
| н761У | н762У | 16.25 | - | - |
| н762У | н763У | 23.97 | - | - |
| н763У | н496У | 12.47 | - | - |
| н496У | н499У | 18.81 | - | - |
| н499У | н761У | 33.81 | - | - |

| 3. Сведения о характеристиках уточняемого земельного участка с кадастровым номером 74:39:0205003:162 : | | |
|---|---|--|
| № п/п | Наименование характеристики земельного участка | Значение характеристики |
| 1 | 2 | 3 |
| 1. | Адрес земельного участка | - |
| 1.1. | Сведения о местоположении земельного участка (при отсутствии адреса) в структурированном в соответствии с федеральной информационной адресной системой виде | Российская Федерация, Челябинская область, город Усть-Катав |
| 1.2. | Дополнительные сведения о местоположении земельного участка | Местоположение установлено относительно ориентира, расположенного в границах участка. Почтовый адрес ориентира: обл. Челябинская, г. Усть-Катав, ул. КС Вагоностроитель-2 Садовая, 3, участок № 258. |
| 2. | Площадь земельного участка ± величина погрешности определения (вычисления) площади ($P \pm \Delta P$), м ² | 612 ± 17 |
| 3. | Формула, примененная для вычисления предельной погрешности определения площади земельного участка, с подставленными значениями и итоговые (вычисленные) значения (ΔP), м ² | $\Delta P = 3.5 * M_t * \sqrt{P} = 3.5 * 0.2 * \sqrt{612} = 17$ |
| 4. | Площадь земельного участка согласно сведениям Единого государственного реестра недвижимости (Ркад), м ² | 558 |
| 5. | Оценка расхождения Р и Ркад (Р - Ркад), м ² | 54 |
| 6. | Предельные минимальный и максимальный размеры земельного участка (Рмин и Рмакс), м ² | - - |
| 7. | Вид (виды) разрешенного использования | Для садоводства |
| 7.1. | Дополнительные сведения об использовании земельного участка | - |
| 8. | Кадастровый или иной государственный учетный номер (инвентарный) здания, сооружения, объекта незавершенного строительства, расположенного на земельном участке | - |
| 9. | Сведения о земельных участках (землях общего пользования, территории общего пользования), посредством которых обеспечивается доступ | 74:39:0000000:87 |
| 10. | Иные сведения | - |
| 4. Пояснения к сведениям об уточняемом земельном участке с кадастровым номером 74:39:0205003:162 : | | |
| 1. | - | |

Сведения об уточняемых земельных участках

1. Сведения о характерных точках границы уточняемого земельного участка с кадастровым номером 74:39:0205003:163 :

| Система координат МСК-74 | | | | | Зона № 1 | | |
|--------------------------------------|--|---|--|------------|---|--|----------------------------|
| Обозначение характерных точек границ | Координаты, м | | | | Метод определения координат | Формулы, примененные для расчета средней квадратической погрешности определения координат характерных точек границ (Mt), с подставленными в такие формулы значениями и итоговые (вычисленные) значения Mt, м | Описание закрепления точки |
| | содержатся в Едином государственном реестре недвижимости | | определены в результате выполнения комплексных работ кадастровых работ | | | | |
| | X | Y | X | Y | | | |
| 1 | 2 | 3 | 4 | 5 | 6 | 7 | 8 |
| н764У | - | - | 582904.57 | 1307370.17 | Метод спутниковых геодезических измерений (определений) | Mt = 0.2 | - |
| н765У | - | - | 582914.69 | 1307391.05 | Метод спутниковых геодезических измерений (определений) | Mt = 0.2 | - |
| н384У | - | - | 582886.90 | 1307404.96 | Метод спутниковых геодезических измерений (определений) | Mt = 0.2 | - |
| н639У | - | - | 582879.23 | 1307386.36 | Метод спутниковых геодезических измерений (определений) | Mt = 0.2 | - |
| н764У | - | - | 582904.57 | 1307370.17 | Метод спутниковых геодезических измерений (определений) | Mt = 0.2 | - |

2. Сведения о частях границ уточняемого земельного участка с кадастровым номером 74:39:0205003:163 :

| Обозначение части границ | | Горизонтальное проложение (S), м | Описание прохождения части границ | Сведения о согласовании местоположения границ (согласовано/спорное) |
|--------------------------|-------|----------------------------------|-----------------------------------|---|
| от т. | до т. | | | |
| 1 | 2 | 3 | 4 | 5 |
| н764У | н765У | 23.20 | - | - |
| н765У | н384У | 31.08 | - | - |
| н384У | н639У | 20.12 | - | - |
| н639У | н764У | 30.07 | - | - |

3. Сведения о характеристиках уточняемого земельного участка с кадастровым номером 74:39:0205003:163 :

| № п/п | Наименование характеристики земельного участка | Значение характеристики |
|-------|--|-------------------------|
| 1 | 2 | 3 |
| 1. | Адрес земельного участка | - |

| 3. Сведения о характеристиках уточняемого земельного участка с кадастровым номером 74:39:0205003:163 : | | |
|---|---|---|
| № п/п | Наименование характеристики земельного участка | Значение характеристики |
| 1 | 2 | 3 |
| 1.1. | Сведения о местоположении земельного участка (при отсутствии адреса) в структурированном в соответствии с федеральной информационной адресной системой виде | Российская Федерация, Челябинская область, город Усть-Катав |
| 1.2. | Дополнительные сведения о местоположении земельного участка | Местоположение установлено относительно ориентира, расположенного в границах участка. Почтовый адрес ориентира: обл. Челябинская, г. Усть-Катав, ул. КС Вагоностроитель-2 Садовая, 4, участок № 276. |
| 2. | Площадь земельного участка \pm величина погрешности определения (вычисления) площади ($P \pm \Delta P$), м ² | 658 \pm 18 |
| 3. | Формула, примененная для вычисления предельной погрешности определения площади земельного участка, с подставленными значениями и итоговые (вычисленные) значения (ΔP), м ² | $\Delta P = 3.5 * M_t * \sqrt{P} = 3.5 * 0.2 * \sqrt{658} = 18$ |
| 4. | Площадь земельного участка согласно сведениям Единого государственного реестра недвижимости (Ркад), м ² | 558 |
| 5. | Оценка расхождения P и Ркад (P - Ркад), м ² | 100 |
| 6. | Предельные минимальный и максимальный размеры земельного участка (Рмин и Рмакс), м ² | - - |
| 7. | Вид (виды) разрешенного использования | Для садоводства |
| 7.1. | Дополнительные сведения об использовании земельного участка | - |
| 8. | Кадастровый или иной государственный учетный номер (инвентарный) здания, сооружения, объекта незавершенного строительства, расположенного на земельном участке | - |
| 9. | Сведения о земельных участках (землях общего пользования, территории общего пользования), посредством которых обеспечивается доступ | 74:39:0000000:87 |
| 10. | Иные сведения | - |
| 4. Пояснения к сведениям об уточняемом земельном участке с кадастровым номером 74:39:0205003:163 : | | |
| 1. | - | |

Сведения об уточняемых земельных участках

1. Сведения о характерных точках границы уточняемого земельного участка с кадастровым номером 74:39:0205003:164 :

| Система координат МСК-74 | | | | | Зона № 1 | | |
|--------------------------------------|--|---|--|------------|---|--|----------------------------|
| Обозначение характерных точек границ | Координаты, м | | | | Метод определения координат | Формулы, примененные для расчета средней квадратической погрешности определения координат характерных точек границ (Mt), с подставленными в такие формулы значениями и итоговые (вычисленные) значения Mt, м | Описание закрепления точки |
| | содержатся в Едином государственном реестре недвижимости | | определены в результате выполнения комплексных кадастровых работ | | | | |
| | X | Y | X | Y | | | |
| 1 | 2 | 3 | 4 | 5 | 6 | 7 | 8 |
| н762У | - | - | 582966.28 | 1307488.90 | Метод спутниковых геодезических измерений (определений) | Mt = 0.2 | - |
| н394У | - | - | 582953.64 | 1307462.40 | Метод спутниковых геодезических измерений (определений) | Mt = 0.2 | - |
| н398У | - | - | 582979.53 | 1307455.87 | Метод спутниковых геодезических измерений (определений) | Mt = 0.2 | - |
| н763У | - | - | 582987.41 | 1307477.58 | Метод спутниковых геодезических измерений (определений) | Mt = 0.2 | - |
| н762У | - | - | 582966.28 | 1307488.90 | Метод спутниковых геодезических измерений (определений) | Mt = 0.2 | - |

2. Сведения о частях границ уточняемого земельного участка с кадастровым номером 74:39:0205003:164 :

| Обозначение части границ | | Горизонтальное проложение (S), м | Описание прохождения части границ | Сведения о согласовании местоположения границ (согласовано/спорное) |
|--------------------------|-------|----------------------------------|-----------------------------------|---|
| от т. | до т. | | | |
| 1 | 2 | 3 | 4 | 5 |
| н762У | н394У | 29.36 | - | - |
| н394У | н398У | 26.70 | - | - |
| н398У | н763У | 23.10 | - | - |
| н763У | н762У | 23.97 | - | - |

3. Сведения о характеристиках уточняемого земельного участка с кадастровым номером 74:39:0205003:164 :

| № п/п | Наименование характеристики земельного участка | Значение характеристики |
|-------|--|-------------------------|
| 1 | 2 | 3 |
| 1. | Адрес земельного участка | - |

3. Сведения о характеристиках уточняемого земельного участка с кадастровым номером 74:39:0205003:164 :

| № п/п | Наименование характеристики земельного участка | Значение характеристики |
|-------|---|---|
| 1 | 2 | 3 |
| 1.1. | Сведения о местоположении земельного участка (при отсутствии адреса) в структурированном в соответствии с федеральной информационной адресной системой виде | Российская Федерация, Челябинская область, город Усть-Катав |
| 1.2. | Дополнительные сведения о местоположении земельного участка | Местоположение установлено относительно ориентира, расположенного в границах участка. Почтовый адрес ориентира: обл. Челябинская, г. Усть-Катав, ул. КС Вагоностроитель-2 Садовая, 5, участок № 259. |
| 2. | Площадь земельного участка \pm величина погрешности определения (вычисления) площади ($P \pm \Delta P$), м ² | 658 \pm 18 |
| 3. | Формула, примененная для вычисления предельной погрешности определения площади земельного участка, с подставленными значениями и итоговые (вычисленные) значения (ΔP), м ² | $\Delta P = 3.5 * M_t * \sqrt{P} = 3.5 * 0.2 * \sqrt{658} = 18$ |
| 4. | Площадь земельного участка согласно сведениям Единого государственного реестра недвижимости (Р _{кад}), м ² | 558 |
| 5. | Оценка расхождения P и Р _{кад} (P - Р _{кад}), м ² | 100 |
| 6. | Предельные минимальный и максимальный размеры земельного участка (Р _{мин} и Р _{макс}), м ² | - - |
| 7. | Вид (виды) разрешенного использования | Для садоводства |
| 7.1. | Дополнительные сведения об использовании земельного участка | - |
| 8. | Кадастровый или иной государственный учетный номер (инвентарный) здания, сооружения, объекта незавершенного строительства, расположенного на земельном участке | - |
| 9. | Сведения о земельных участках (землях общего пользования, территории общего пользования), посредством которых обеспечивается доступ | 74:39:0000000:87 |
| 10. | Иные сведения | - |

4. Пояснения к сведениям об уточняемом земельном участке с кадастровым номером 74:39:0205003:164 :

| | |
|----|---|
| 1. | - |
|----|---|

Сведения об уточняемых земельных участках

1. Сведения о характерных точках границы уточняемого земельного участка с кадастровым номером 74:39:0205003:165 :

| Система координат МСК-74 | | | | | Зона № 1 | | |
|--------------------------------------|--|---|--|------------|---|--|----------------------------|
| Обозначение характерных точек границ | Координаты, м | | | | Метод определения координат | Формулы, примененные для расчета средней квадратической погрешности определения координат характерных точек границ (Mt), с подставленными в такие формулы значениями и итоговые (вычисленные) значения Mt, м | Описание закрепления точки |
| | содержатся в Едином государственном реестре недвижимости | | определены в результате выполнения комплексных кадастровых работ | | | | |
| | X | Y | X | Y | | | |
| 1 | 2 | 3 | 4 | 5 | 6 | 7 | 8 |
| н765У | - | - | 582914.69 | 1307391.05 | Метод спутниковых геодезических измерений (определений) | Mt = 0.2 | - |
| н766У | - | - | 582922.84 | 1307407.22 | Метод спутниковых геодезических измерений (определений) | Mt = 0.2 | - |
| н385У | - | - | 582895.24 | 1307421.66 | Метод спутниковых геодезических измерений (определений) | Mt = 0.2 | - |
| н384У | - | - | 582886.90 | 1307404.96 | Метод спутниковых геодезических измерений (определений) | Mt = 0.2 | - |
| н765У | - | - | 582914.69 | 1307391.05 | Метод спутниковых геодезических измерений (определений) | Mt = 0.2 | - |

2. Сведения о частях границ уточняемого земельного участка с кадастровым номером 74:39:0205003:165 :

| Обозначение части границ | | Горизонтальное проложение (S), м | Описание прохождения части границ | Сведения о согласовании местоположения границ (согласовано/спорное) |
|--------------------------|-------|----------------------------------|-----------------------------------|---|
| от т. | до т. | | | |
| 1 | 2 | 3 | 4 | 5 |
| н765У | н766У | 18.11 | - | - |
| н766У | н385У | 31.15 | - | - |
| н385У | н384У | 18.67 | - | - |
| н384У | н765У | 31.08 | - | - |

3. Сведения о характеристиках уточняемого земельного участка с кадастровым номером 74:39:0205003:165 :

| № п/п | Наименование характеристики земельного участка | Значение характеристики |
|-------|--|-------------------------|
| 1 | 2 | 3 |
| 1. | Адрес земельного участка | - |

3. Сведения о характеристиках уточняемого земельного участка с кадастровым номером 74:39:0205003:165 :

| № п/п | Наименование характеристики земельного участка | Значение характеристики |
|-------|---|---|
| 1 | 2 | 3 |
| 1.1. | Сведения о местоположении земельного участка (при отсутствии адреса) в структурированном в соответствии с федеральной информационной адресной системой виде | Российская Федерация, Челябинская область, город Усть-Катав |
| 1.2. | Дополнительные сведения о местоположении земельного участка | Местоположение установлено относительно ориентира, расположенного в границах участка. Почтовый адрес ориентира: обл. Челябинская, г. Усть-Катав, ул. КС Вагоностроитель-2 Садовая, 6, участок № 275. |
| 2. | Площадь земельного участка \pm величина погрешности определения (вычисления) площади ($P \pm \Delta P$), м ² | 572 \pm 17 |
| 3. | Формула, примененная для вычисления предельной погрешности определения площади земельного участка, с подставленными значениями и итоговые (вычисленные) значения (ΔP), м ² | $\Delta P = 3.5 * M_t * \sqrt{P} = 3.5 * 0.2 * \sqrt{572} = 17$ |
| 4. | Площадь земельного участка согласно сведениям Единого государственного реестра недвижимости (Р _{кад}), м ² | 558 |
| 5. | Оценка расхождения P и Р _{кад} (P - Р _{кад}), м ² | 14 |
| 6. | Предельные минимальный и максимальный размеры земельного участка (Р _{мин} и Р _{макс}), м ² | - - |
| 7. | Вид (виды) разрешенного использования | Для садоводства |
| 7.1. | Дополнительные сведения об использовании земельного участка | - |
| 8. | Кадастровый или иной государственный учетный номер (инвентарный) здания, сооружения, объекта незавершенного строительства, расположенного на земельном участке | 74:39:0205003:333 |
| 9. | Сведения о земельных участках (землях общего пользования, территории общего пользования), посредством которых обеспечивается доступ | 74:39:0000000:87 |
| 10. | Иные сведения | - |

4. Пояснения к сведениям об уточняемом земельном участке с кадастровым номером 74:39:0205003:165 :

| | |
|----|---|
| 1. | - |
| | |

Сведения об уточняемых земельных участках

1. Сведения о характерных точках границы уточняемого земельного участка с кадастровым номером 74:39:0205003:166 :

| Система координат МСК-74 | | | | | Зона № 1 | | |
|--------------------------------------|--|---|--|------------|---|--|----------------------------|
| Обозначение характерных точек границ | Координаты, м | | | | Метод определения координат | Формулы, примененные для расчета средней квадратической погрешности определения координат характерных точек границ (Mt), с подставленными в такие формулы значениями и итоговые (вычисленные) значения Mt, м | Описание закрепления точки |
| | содержатся в Едином государственном реестре недвижимости | | определены в результате выполнения комплексных работ кадастровых работ | | | | |
| | X | Y | X | Y | | | |
| 1 | 2 | 3 | 4 | 5 | 6 | 7 | 8 |
| н767У | - | - | 582930.28 | 1307422.72 | Метод спутниковых геодезических измерений (определений) | Mt = 0.2 | - |
| н768У | - | - | 582938.46 | 1307439.98 | Метод спутниковых геодезических измерений (определений) | Mt = 0.2 | - |
| н643У | - | - | 582910.70 | 1307453.87 | Метод спутниковых геодезических измерений (определений) | Mt = 0.2 | - |
| н641У | - | - | 582903.15 | 1307437.73 | Метод спутниковых геодезических измерений (определений) | Mt = 0.2 | - |
| н767У | - | - | 582930.28 | 1307422.72 | Метод спутниковых геодезических измерений (определений) | Mt = 0.2 | - |

2. Сведения о частях границ уточняемого земельного участка с кадастровым номером 74:39:0205003:166 :

| Обозначение части границ | | Горизонтальное проложение (S), м | Описание прохождения части границ | Сведения о согласовании местоположения границ (согласовано/спорное) |
|--------------------------|-------|----------------------------------|-----------------------------------|---|
| от т. | до т. | | | |
| 1 | 2 | 3 | 4 | 5 |
| н767У | н768У | 19.10 | - | - |
| н768У | н643У | 31.04 | - | - |
| н643У | н641У | 17.82 | - | - |
| н641У | н767У | 31.01 | - | - |

3. Сведения о характеристиках уточняемого земельного участка с кадастровым номером 74:39:0205003:166 :

| № п/п | Наименование характеристики земельного участка | Значение характеристики |
|-------|--|-------------------------|
| 1 | 2 | 3 |
| 1. | Адрес земельного участка | - |

| 3. Сведения о характеристиках уточняемого земельного участка с кадастровым номером 74:39:0205003:166 : | | |
|---|---|---|
| № п/п | Наименование характеристики земельного участка | Значение характеристики |
| 1 | 2 | 3 |
| 1.1. | Сведения о местоположении земельного участка (при отсутствии адреса) в структурированном в соответствии с федеральной информационной адресной системой виде | Российская Федерация, Челябинская область, город Усть-Катав |
| 1.2. | Дополнительные сведения о местоположении земельного участка | Местоположение установлено относительно ориентира, расположенного в границах участка. Почтовый адрес ориентира: обл. Челябинская, г. Усть-Катав, ул. КС Вагоностроитель-2 Садовая, дом 10, участок № 273. |
| 2. | Площадь земельного участка \pm величина погрешности определения (вычисления) площади ($P \pm \Delta P$), м2 | 572 \pm 17 |
| 3. | Формула, примененная для вычисления предельной погрешности определения площади земельного участка, с подставленными значениями и итоговые (вычисленные) значения (ΔP), м2 | $\Delta P = 3.5 * M_t * \sqrt{P} = 3.5 * 0.2 * \sqrt{572} = 17$ |
| 4. | Площадь земельного участка согласно сведениям Единого государственного реестра недвижимости (Ркад), м2 | 568 |
| 5. | Оценка расхождения P и Ркад (P - Ркад), м2 | 4 |
| 6. | Предельные минимальный и максимальный размеры земельного участка (Рмин и Рмакс), м2 | - - |
| 7. | Вид (виды) разрешенного использования | Для садоводства |
| 7.1. | Дополнительные сведения об использовании земельного участка | - |
| 8. | Кадастровый или иной государственный учетный номер (инвентарный) здания, сооружения, объекта незавершенного строительства, расположенного на земельном участке | 74:39:0205003:257 |
| 9. | Сведения о земельных участках (землях общего пользования, территории общего пользования), посредством которых обеспечивается доступ | 74:39:0000000:87 |
| 10. | Иные сведения | - |
| 4. Пояснения к сведениям об уточняемом земельном участке с кадастровым номером 74:39:0205003:166 : | | |
| 1. | - | |

Сведения об уточняемых земельных участках

1. Сведения о характерных точках границы уточняемого земельного участка с кадастровым номером 74:39:0205003:167 :

| Система координат МСК-74 | | | | | Зона № 1 | | |
|--------------------------------------|--|---|--|------------|---|--|----------------------------|
| Обозначение характерных точек границ | Координаты, м | | | | Метод определения координат | Формулы, примененные для расчета средней квадратической погрешности определения координат характерных точек границ (Mt), с подставленными в такие формулы значениями и итоговые (вычисленные) значения Mt, м | Описание закрепления точки |
| | содержатся в Едином государственном реестре недвижимости | | определены в результате выполнения комплексных работ кадастровых работ | | | | |
| | X | Y | X | Y | | | |
| 1 | 2 | 3 | 4 | 5 | 6 | 7 | 8 |
| н769У | - | - | 582974.89 | 1307417.51 | Метод спутниковых геодезических измерений (определений) | Mt = 0.2 | - |
| н396У | - | - | 582986.11 | 1307434.23 | Метод спутниковых геодезических измерений (определений) | Mt = 0.2 | - |
| н395У | - | - | 582946.95 | 1307448.91 | Метод спутниковых геодезических измерений (определений) | Mt = 0.2 | - |
| н770У | - | - | 582941.57 | 1307437.20 | Метод спутниковых геодезических измерений (определений) | Mt = 0.2 | - |
| н769У | - | - | 582974.89 | 1307417.51 | Метод спутниковых геодезических измерений (определений) | Mt = 0.2 | - |

2. Сведения о частях границ уточняемого земельного участка с кадастровым номером 74:39:0205003:167 :

| Обозначение части границ | | Горизонтальное проложение (S), м | Описание прохождения части границ | Сведения о согласовании местоположения границ (согласовано/спорное) |
|--------------------------|-------|----------------------------------|-----------------------------------|---|
| от т. | до т. | | | |
| 1 | 2 | 3 | 4 | 5 |
| н769У | н396У | 20.14 | - | - |
| н396У | н395У | 41.82 | - | - |
| н395У | н770У | 12.89 | - | - |
| н770У | н769У | 38.70 | - | - |

3. Сведения о характеристиках уточняемого земельного участка с кадастровым номером 74:39:0205003:167 :

| № п/п | Наименование характеристики земельного участка | Значение характеристики |
|-------|--|-------------------------|
| 1 | 2 | 3 |
| 1. | Адрес земельного участка | - |

| 3. Сведения о характеристиках уточняемого земельного участка с кадастровым номером 74:39:0205003:167 : | | |
|---|---|---|
| № п/п | Наименование характеристики земельного участка | Значение характеристики |
| 1 | 2 | 3 |
| 1.1. | Сведения о местоположении земельного участка (при отсутствии адреса) в структурированном в соответствии с федеральной информационной адресной системой виде | Российская Федерация, Челябинская область, город Усть-Катав |
| 1.2. | Дополнительные сведения о местоположении земельного участка | Местоположение установлено относительно ориентира, расположенного в границах участка. Почтовый адрес ориентира: обл. Челябинская, г. Усть-Катав, ул. КС Вагностроитель-2 Садовая, 11, участок № 262. |
| 2. | Площадь земельного участка \pm величина погрешности определения (вычисления) площади ($P \pm \Delta P$), м ² | 658 \pm 18 |
| 3. | Формула, примененная для вычисления предельной погрешности определения площади земельного участка, с подставленными значениями и итоговые (вычисленные) значения (ΔP), м ² | $\Delta P = 3.5 * M_t * \sqrt{P} = 3.5 * 0.2 * \sqrt{658} = 18$ |
| 4. | Площадь земельного участка согласно сведениям Единого государственного реестра недвижимости (Р _{кад}), м ² | 558 |
| 5. | Оценка расхождения P и Р _{кад} (P - Р _{кад}), м ² | 100 |
| 6. | Предельные минимальный и максимальный размеры земельного участка (P _{мин} и P _{макс}), м ² | - - |
| 7. | Вид (виды) разрешенного использования | Для садоводства |
| 7.1. | Дополнительные сведения об использовании земельного участка | - |
| 8. | Кадастровый или иной государственный учетный номер (инвентарный) здания, сооружения, объекта незавершенного строительства, расположенного на земельном участке | 74:39:0205003:347 |
| 9. | Сведения о земельных участках (землях общего пользования, территории общего пользования), посредством которых обеспечивается доступ | 74:39:0000000:87 |
| 10. | Иные сведения | - |
| 4. Пояснения к сведениям об уточняемом земельном участке с кадастровым номером 74:39:0205003:167 : | | |
| 1. | - | |

Сведения об уточняемых земельных участках

1. Сведения о характерных точках границы уточняемого земельного участка с кадастровым номером 74:39:0205003:168 :

| Система координат МСК-74 | | | | | Зона № 1 | | |
|--------------------------------------|--|---|--|------------|---|--|----------------------------|
| Обозначение характерных точек границ | Координаты, м | | | | Метод определения координат | Формулы, примененные для расчета средней квадратической погрешности определения координат характерных точек границ (Mt), с подставленными в такие формулы значениями и итоговые (вычисленные) значения Mt, м | Описание закрепления точки |
| | содержатся в Едином государственном реестре недвижимости | | определены в результате выполнения комплексных кадастровых работ | | | | |
| | X | Y | X | Y | | | |
| 1 | 2 | 3 | 4 | 5 | 6 | 7 | 8 |
| н768У | - | - | 582938.46 | 1307439.98 | Метод спутниковых геодезических измерений (определений) | Mt = 0.2 | - |
| н771У | - | - | 582946.05 | 1307456.00 | Метод спутниковых геодезических измерений (определений) | Mt = 0.2 | - |
| н645У | - | - | 582918.62 | 1307469.90 | Метод спутниковых геодезических измерений (определений) | Mt = 0.2 | - |
| н643У | - | - | 582910.70 | 1307453.87 | Метод спутниковых геодезических измерений (определений) | Mt = 0.2 | - |
| н768У | - | - | 582938.46 | 1307439.98 | Метод спутниковых геодезических измерений (определений) | Mt = 0.2 | - |

2. Сведения о частях границ уточняемого земельного участка с кадастровым номером 74:39:0205003:168 :

| Обозначение части границ | | Горизонтальное проложение (S), м | Описание прохождения части границ | Сведения о согласовании местоположения границ (согласовано/спорное) |
|--------------------------|-------|----------------------------------|-----------------------------------|---|
| от т. | до т. | | | |
| 1 | 2 | 3 | 4 | 5 |
| н768У | н771У | 17.73 | - | - |
| н771У | н645У | 30.75 | - | - |
| н645У | н643У | 17.88 | - | - |
| н643У | н768У | 31.04 | - | - |

3. Сведения о характеристиках уточняемого земельного участка с кадастровым номером 74:39:0205003:168 :

| № п/п | Наименование характеристики земельного участка | Значение характеристики |
|-------|--|-------------------------|
| 1 | 2 | 3 |
| 1. | Адрес земельного участка | - |

| 3. Сведения о характеристиках уточняемого земельного участка с кадастровым номером 74:39:0205003:168 : | | |
|---|---|---|
| № п/п | Наименование характеристики земельного участка | Значение характеристики |
| 1 | 2 | 3 |
| 1.1. | Сведения о местоположении земельного участка (при отсутствии адреса) в структурированном в соответствии с федеральной информационной адресной системой виде | Российская Федерация, Челябинская область, город Усть-Катав |
| 1.2. | Дополнительные сведения о местоположении земельного участка | Местоположение установлено относительно ориентира, расположенного в границах участка. Почтовый адрес ориентира: обл. Челябинская, г. Усть-Катав, ул. КС Вагностроитель-2 Садовая, 12, участок № 272. |
| 2. | Площадь земельного участка \pm величина погрешности определения (вычисления) площади ($P \pm \Delta P$), м ² | 550 \pm 16 |
| 3. | Формула, примененная для вычисления предельной погрешности определения площади земельного участка, с подставленными значениями и итоговые (вычисленные) значения (ΔP), м ² | $\Delta P = 3.5 * M_t * \sqrt{P} = 3.5 * 0.2 * \sqrt{550} = 16$ |
| 4. | Площадь земельного участка согласно сведениям Единого государственного реестра недвижимости (Р _{кад}), м ² | 550 |
| 5. | Оценка расхождения P и Р _{кад} (P - Р _{кад}), м ² | - |
| 6. | Предельные минимальный и максимальный размеры земельного участка (Р _{мин} и Р _{макс}), м ² | - - |
| 7. | Вид (виды) разрешенного использования | Для садоводства |
| 7.1. | Дополнительные сведения об использовании земельного участка | - |
| 8. | Кадастровый или иной государственный учетный номер (инвентарный) здания, сооружения, объекта незавершенного строительства, расположенного на земельном участке | - |
| 9. | Сведения о земельных участках (землях общего пользования, территории общего пользования), посредством которых обеспечивается доступ | 74:39:0000000:87 |
| 10. | Иные сведения | - |
| 4. Пояснения к сведениям об уточняемом земельном участке с кадастровым номером 74:39:0205003:168 : | | |
| 1. | - | |

Сведения об уточняемых земельных участках

1. Сведения о характерных точках границы уточняемого земельного участка с кадастровым номером 74:39:0205003:169 :

| Система координат МСК-74 | | | | | Зона № 1 | | |
|--------------------------------------|--|---|--|------------|---|--|----------------------------|
| Обозначение характерных точек границ | Координаты, м | | | | Метод определения координат | Формулы, примененные для расчета средней квадратической погрешности определения координат характерных точек границ (Mt), с подставленными в такие формулы значениями и итоговые (вычисленные) значения Mt, м | Описание закрепления точки |
| | содержатся в Едином государственном реестре недвижимости | | определены в результате выполнения комплексных кадастровых работ | | | | |
| | X | Y | X | Y | | | |
| 1 | 2 | 3 | 4 | 5 | 6 | 7 | 8 |
| н770У | - | - | 582941.57 | 1307437.20 | Метод спутниковых геодезических измерений (определений) | Mt = 0.2 | - |
| н772У | - | - | 582936.49 | 1307427.33 | Метод спутниковых геодезических измерений (определений) | Mt = 0.2 | - |
| н425У | - | - | 582974.65 | 1307399.29 | Метод спутниковых геодезических измерений (определений) | Mt = 0.2 | - |
| н424У | - | - | 582975.75 | 1307402.63 | Метод спутниковых геодезических измерений (определений) | Mt = 0.2 | - |
| н439У | - | - | 582979.69 | 1307414.67 | Метод спутниковых геодезических измерений (определений) | Mt = 0.2 | - |
| н769У | - | - | 582974.89 | 1307417.51 | Метод спутниковых геодезических измерений (определений) | 0.2 | - |
| н770У | - | - | 582941.57 | 1307437.20 | Метод спутниковых геодезических измерений (определений) | Mt = 0.2 | - |

2. Сведения о частях границ уточняемого земельного участка с кадастровым номером 74:39:0205003:169 :

| Обозначение части границ | | Горизонтальное проложение (S), м | Описание прохождения части границ | Сведения о согласовании местоположения границ (согласовано/спорное) |
|--------------------------|-------|----------------------------------|-----------------------------------|---|
| от т. | до т. | | | |
| 1 | 2 | 3 | 4 | 5 |
| н770У | н772У | 11.10 | - | - |
| н772У | н425У | 47.35 | - | - |
| н425У | н424У | 3.52 | - | - |
| н424У | н439У | 12.67 | - | - |

| 2. Сведения о частях границ уточняемого земельного участка с кадастровым номером 74:39:0205003:169 : | | | | |
|---|---|----------------------------------|---|---|
| Обозначение части границ | | Горизонтальное проложение (S), м | Описание прохождения части границ | Сведения о согласовании местоположения границ (согласовано/спорное) |
| от т. | до т. | | | |
| 1 | 2 | 3 | 4 | 5 |
| н439У | н769У | 5.58 | - | - |
| н769У | н770У | 38.70 | - | - |
| 3. Сведения о характеристиках уточняемого земельного участка с кадастровым номером 74:39:0205003:169 : | | | | |
| № п/п | Наименование характеристики земельного участка | | Значение характеристики | |
| 1 | 2 | | 3 | |
| 1. | Адрес земельного участка | | - | |
| 1.1. | Сведения о местоположении земельного участка (при отсутствии адреса) в структурированном в соответствии с федеральной информационной адресной системой виде | | Российская Федерация, Челябинская область, город Усть-Катав | |
| 1.2. | Дополнительные сведения о местоположении земельного участка | | Местоположение установлено относительно ориентира, расположенного в границах участка. Почтовый адрес ориентира: обл. Челябинская, г. Усть-Катав, ул. КС Вагоностроитель-2 Садовая, 13, участок № 263. | |
| 2. | Площадь земельного участка ± величина погрешности определения (вычисления) площади (P ± ΔP), м2 | | 610 ± 17 | |
| 3. | Формула, примененная для вычисления предельной погрешности определения площади земельного участка, с подставленными значениями и итоговые (вычисленные) значения (ΔP), м2 | | $\Delta P = 3.5 * M_t * \sqrt{P} = 3.5 * 0.2 * \sqrt{610} = 17$ | |
| 4. | Площадь земельного участка согласно сведениям Единого государственного реестра недвижимости (P _{кад}), м2 | | 558 | |
| 5. | Оценка расхождения P и P _{кад} (P - P _{кад}), м2 | | 52 | |
| 6. | Предельные минимальный и максимальный размеры земельного участка (P _{мин} и P _{макс}), м2 | | - - | |
| 7. | Вид (виды) разрешенного использования | | Для садоводства | |
| 7.1. | Дополнительные сведения об использовании земельного участка | | - | |
| 8. | Кадастровый или иной государственный учетный номер (инвентарный) здания, сооружения, объекта незавершенного строительства, расположенного на земельном участке | | 74:39:0205003:329 | |
| 9. | Сведения о земельных участках (землях общего пользования, территории общего пользования), посредством которых обеспечивается доступ | | 74:39:0000000:87 | |
| 10. | Иные сведения | | - | |
| 4. Пояснения к сведениям об уточняемом земельном участке с кадастровым номером 74:39:0205003:169 : | | | | |
| 1. | - | | | |

Сведения об уточняемых земельных участках

1. Сведения о характерных точках границы уточняемого земельного участка с кадастровым номером 74:39:0205003:170 :

| Система координат МСК-74 | | | | | Зона № 1 | | |
|--------------------------------------|--|---|--|------------|---|--|----------------------------|
| Обозначение характерных точек границ | Координаты, м | | | | Метод определения координат | Формулы, примененные для расчета средней квадратической погрешности определения координат характерных точек границ (Mt), с подставленными в такие формулы значениями и итоговые (вычисленные) значения Mt, м | Описание закрепления точки |
| | содержатся в Едином государственном реестре недвижимости | | определены в результате выполнения комплексных кадастровых работ | | | | |
| | X | Y | X | Y | | | |
| 1 | 2 | 3 | 4 | 5 | 6 | 7 | 8 |
| н771У | - | - | 582946.05 | 1307456.00 | Метод спутниковых геодезических измерений (определений) | Mt = 0.2 | - |
| н773У | - | - | 582953.89 | 1307472.16 | Метод спутниковых геодезических измерений (определений) | Mt = 0.2 | - |
| н647У | - | - | 582926.21 | 1307486.34 | Метод спутниковых геодезических измерений (определений) | Mt = 0.2 | - |
| н645У | - | - | 582918.62 | 1307469.90 | Метод спутниковых геодезических измерений (определений) | Mt = 0.2 | - |
| н771У | - | - | 582946.05 | 1307456.00 | Метод спутниковых геодезических измерений (определений) | Mt = 0.2 | - |

2. Сведения о частях границ уточняемого земельного участка с кадастровым номером 74:39:0205003:170 :

| Обозначение части границ | | Горизонтальное проложение (S), м | Описание прохождения части границ | Сведения о согласовании местоположения границ (согласовано/спорное) |
|--------------------------|-------|----------------------------------|-----------------------------------|---|
| от т. | до т. | | | |
| 1 | 2 | 3 | 4 | 5 |
| н771У | н773У | 17.96 | - | - |
| н773У | н647У | 31.10 | - | - |
| н647У | н645У | 18.11 | - | - |
| н645У | н771У | 30.75 | - | - |

3. Сведения о характеристиках уточняемого земельного участка с кадастровым номером 74:39:0205003:170 :

| № п/п | Наименование характеристики земельного участка | Значение характеристики |
|-------|--|-------------------------|
| 1 | 2 | 3 |
| 1. | Адрес земельного участка | - |

| 3. Сведения о характеристиках уточняемого земельного участка с кадастровым номером 74:39:0205003:170 : | | |
|---|---|---|
| № п/п | Наименование характеристики земельного участка | Значение характеристики |
| 1 | 2 | 3 |
| 1.1. | Сведения о местоположении земельного участка (при отсутствии адреса) в структурированном в соответствии с федеральной информационной адресной системой виде | Российская Федерация, Челябинская область, город Усть-Катав |
| 1.2. | Дополнительные сведения о местоположении земельного участка | Местоположение установлено относительно ориентира, расположенного в границах участка. Почтовый адрес ориентира: обл. Челябинская, г. Усть-Катав, ул. КС Вагностроитель-2 Садовая, 14, участок № 271. |
| 2. | Площадь земельного участка \pm величина погрешности определения (вычисления) площади ($P \pm \Delta P$), м ² | 557 \pm 17 |
| 3. | Формула, примененная для вычисления предельной погрешности определения площади земельного участка, с подставленными значениями и итоговые (вычисленные) значения (ΔP), м ² | $\Delta P = 3.5 * M_t * \sqrt{P} = 3.5 * 0.2 * \sqrt{557} = 17$ |
| 4. | Площадь земельного участка согласно сведениям Единого государственного реестра недвижимости (Ркад), м ² | 558 |
| 5. | Оценка расхождения P и Ркад (P - Ркад), м ² | 1 |
| 6. | Предельные минимальный и максимальный размеры земельного участка (Рмин и Рмакс), м ² | - - |
| 7. | Вид (виды) разрешенного использования | Для садоводства |
| 7.1. | Дополнительные сведения об использовании земельного участка | - |
| 8. | Кадастровый или иной государственный учетный номер (инвентарный) здания, сооружения, объекта незавершенного строительства, расположенного на земельном участке | - |
| 9. | Сведения о земельных участках (землях общего пользования, территории общего пользования), посредством которых обеспечивается доступ | 74:39:0000000:87 |
| 10. | Иные сведения | - |
| 4. Пояснения к сведениям об уточняемом земельном участке с кадастровым номером 74:39:0205003:170 : | | |
| 1. | - | |

Сведения об уточняемых земельных участках

1. Сведения о характерных точках границы уточняемого земельного участка с кадастровым номером 74:39:0205003:171 :

| Система координат МСК-74 | | | | | Зона № 1 | | |
|--------------------------------------|--|---|--|------------|---|--|----------------------------|
| Обозначение характерных точек границ | Координаты, м | | | | Метод определения координат | Формулы, примененные для расчета средней квадратической погрешности определения координат характерных точек границ (Mt), с подставленными в такие формулы значениями и итоговые (вычисленные) значения Mt, м | Описание закрепления точки |
| | содержатся в Едином государственном реестре недвижимости | | определены в результате выполнения комплексных работ кадастровых работ | | | | |
| | X | Y | X | Y | | | |
| 1 | 2 | 3 | 4 | 5 | 6 | 7 | 8 |
| н426У | - | - | 582972.20 | 1307392.91 | Метод спутниковых геодезических измерений (определений) | Mt = 0.2 | - |
| н425У | - | - | 582974.65 | 1307399.29 | Метод спутниковых геодезических измерений (определений) | Mt = 0.2 | - |
| н772У | - | - | 582936.49 | 1307427.33 | Метод спутниковых геодезических измерений (определений) | Mt = 0.2 | - |
| н774У | - | - | 582930.62 | 1307415.07 | Метод спутниковых геодезических измерений (определений) | Mt = 0.2 | - |
| н426У | - | - | 582972.20 | 1307392.91 | Метод спутниковых геодезических измерений (определений) | Mt = 0.2 | - |

2. Сведения о частях границ уточняемого земельного участка с кадастровым номером 74:39:0205003:171 :

| Обозначение части границ | | Горизонтальное проложение (S), м | Описание прохождения части границ | Сведения о согласовании местоположения границ (согласовано/спорное) |
|--------------------------|-------|----------------------------------|-----------------------------------|---|
| от т. | до т. | | | |
| 1 | 2 | 3 | 4 | 5 |
| н426У | н425У | 6.83 | - | - |
| н425У | н772У | 47.35 | - | - |
| н772У | н774У | 13.59 | - | - |
| н774У | н426У | 47.12 | - | - |

3. Сведения о характеристиках уточняемого земельного участка с кадастровым номером 74:39:0205003:171 :

| № п/п | Наименование характеристики земельного участка | Значение характеристики |
|-------|--|-------------------------|
| 1 | 2 | 3 |
| 1. | Адрес земельного участка | - |

| 3. Сведения о характеристиках уточняемого земельного участка с кадастровым номером 74:39:0205003:171 : | | |
|---|---|---|
| № п/п | Наименование характеристики земельного участка | Значение характеристики |
| 1 | 2 | 3 |
| 1.1. | Сведения о местоположении земельного участка (при отсутствии адреса) в структурированном в соответствии с федеральной информационной адресной системой виде | Российская Федерация, Челябинская область, город Усть-Катав |
| 1.2. | Дополнительные сведения о местоположении земельного участка | Местоположение установлено относительно ориентира, расположенного в границах участка. Почтовый адрес ориентира: обл. Челябинская, г. Усть-Катав, ул. КС Вагностроитель-2 Садовая, 15, участок № 264. |
| 2. | Площадь земельного участка \pm величина погрешности определения (вычисления) площади ($P \pm \Delta P$), м ² | 476 \pm 15 |
| 3. | Формула, примененная для вычисления предельной погрешности определения площади земельного участка, с подставленными значениями и итоговые (вычисленные) значения (ΔP), м ² | $\Delta P = 3.5 * M_t * \sqrt{P} = 3.5 * 0.2 * \sqrt{476} = 15$ |
| 4. | Площадь земельного участка согласно сведениям Единого государственного реестра недвижимости (Ркад), м ² | 474 |
| 5. | Оценка расхождения P и Ркад (P - Ркад), м ² | 2 |
| 6. | Предельные минимальный и максимальный размеры земельного участка (Рмин и Рмакс), м ² | - - |
| 7. | Вид (виды) разрешенного использования | Для садоводства |
| 7.1. | Дополнительные сведения об использовании земельного участка | - |
| 8. | Кадастровый или иной государственный учетный номер (инвентарный) здания, сооружения, объекта незавершенного строительства, расположенного на земельном участке | 74:39:0205003:343 |
| 9. | Сведения о земельных участках (землях общего пользования, территории общего пользования), посредством которых обеспечивается доступ | 74:39:0000000:87 |
| 10. | Иные сведения | - |
| 4. Пояснения к сведениям об уточняемом земельном участке с кадастровым номером 74:39:0205003:171 : | | |
| 1. | - | |

Сведения об уточняемых земельных участках

1. Сведения о характерных точках границы уточняемого земельного участка с кадастровым номером 74:39:0205003:172 :

| Система координат МСК-74 | | | | | Зона № 1 | | |
|--------------------------------------|--|---|--|------------|---|--|----------------------------|
| Обозначение характерных точек границ | Координаты, м | | | | Метод определения координат | Формулы, примененные для расчета средней квадратической погрешности определения координат характерных точек границ (Mt), с подставленными в такие формулы значениями и итоговые (вычисленные) значения Mt, м | Описание закрепления точки |
| | содержатся в Едином государственном реестре недвижимости | | определены в результате выполнения комплексных кадастровых работ | | | | |
| | X | Y | X | Y | | | |
| 1 | 2 | 3 | 4 | 5 | 6 | 7 | 8 |
| н773У | - | - | 582953.89 | 1307472.16 | Метод спутниковых геодезических измерений (определений) | Mt = 0.2 | - |
| н414У | - | - | 582961.93 | 1307489.00 | Метод спутниковых геодезических измерений (определений) | Mt = 0.2 | - |
| н417У | - | - | 582933.74 | 1307502.58 | Метод спутниковых геодезических измерений (определений) | Mt = 0.2 | - |
| н647У | - | - | 582926.21 | 1307486.34 | Метод спутниковых геодезических измерений (определений) | Mt = 0.2 | - |
| н773У | - | - | 582953.89 | 1307472.16 | Метод спутниковых геодезических измерений (определений) | Mt = 0.2 | - |

2. Сведения о частях границ уточняемого земельного участка с кадастровым номером 74:39:0205003:172 :

| Обозначение части границ | | Горизонтальное проложение (S), м | Описание прохождения части границ | Сведения о согласовании местоположения границ (согласовано/спорное) |
|--------------------------|-------|----------------------------------|-----------------------------------|---|
| от т. | до т. | | | |
| 1 | 2 | 3 | 4 | 5 |
| н773У | н414У | 18.66 | - | - |
| н414У | н417У | 31.29 | - | - |
| н417У | н647У | 17.90 | - | - |
| н647У | н773У | 31.10 | - | - |

3. Сведения о характеристиках уточняемого земельного участка с кадастровым номером 74:39:0205003:172 :

| № п/п | Наименование характеристики земельного участка | Значение характеристики |
|-------|--|-------------------------|
| 1 | 2 | 3 |
| 1. | Адрес земельного участка | - |

| 3. Сведения о характеристиках уточняемого земельного участка с кадастровым номером 74:39:0205003:172 : | | |
|---|---|---|
| № п/п | Наименование характеристики земельного участка | Значение характеристики |
| 1 | 2 | 3 |
| 1.1. | Сведения о местоположении земельного участка (при отсутствии адреса) в структурированном в соответствии с федеральной информационной адресной системой виде | Российская Федерация, Челябинская область, город Усть-Катав |
| 1.2. | Дополнительные сведения о местоположении земельного участка | Местоположение установлено относительно ориентира, расположенного в границах участка. Почтовый адрес ориентира: обл. Челябинская, г. Усть-Катав, ул. КС Вагностроитель-2 Садовая, 16, участок № 270. |
| 2. | Площадь земельного участка \pm величина погрешности определения (вычисления) площади ($P \pm \Delta P$), м2 | 570 \pm 17 |
| 3. | Формула, примененная для вычисления предельной погрешности определения площади земельного участка, с подставленными значениями и итоговые (вычисленные) значения (ΔP), м2 | $\Delta P = 3.5 * M_t * \sqrt{P} = 3.5 * 0.2 * \sqrt{570} = 17$ |
| 4. | Площадь земельного участка согласно сведениям Единого государственного реестра недвижимости (Ркад), м2 | 555 |
| 5. | Оценка расхождения P и Ркад (P - Ркад), м2 | 15 |
| 6. | Предельные минимальный и максимальный размеры земельного участка (Рмин и Рмакс), м2 | - - |
| 7. | Вид (виды) разрешенного использования | Для садоводства |
| 7.1. | Дополнительные сведения об использовании земельного участка | - |
| 8. | Кадастровый или иной государственный учетный номер (инвентарный) здания, сооружения, объекта незавершенного строительства, расположенного на земельном участке | 74:39:0205003:282 |
| 9. | Сведения о земельных участках (землях общего пользования, территории общего пользования), посредством которых обеспечивается доступ | 74:39:0000000:87 |
| 10. | Иные сведения | - |
| 4. Пояснения к сведениям об уточняемом земельном участке с кадастровым номером 74:39:0205003:172 : | | |
| 1. | - | |

Сведения об уточняемых земельных участках

1. Сведения о характерных точках границы уточняемого земельного участка с кадастровым номером 74:39:0205003:173 :

Система координат МСК-74

Зона №1

| Обозначение характерных точек границ | Координаты, м | | | | Метод определения координат | Формулы, примененные для расчета средней квадратической погрешности определения координат характерных точек границ (Mt), с подставленными в такие формулы значениями и итоговые (вычисленные) значения Mt, м | Описание закрепления точки |
|--------------------------------------|--|---|--|------------|---|--|----------------------------|
| | содержатся в Едином государственном реестре недвижимости | | определены в результате выполнения комплексных кадастровых работ | | | | |
| | X | Y | X | Y | | | |
| 1 | 2 | 3 | 4 | 5 | 6 | 7 | 8 |
| н775У | - | - | 582965.06 | 1307380.74 | Метод спутниковых геодезических измерений (определений) | Mt = 0.2 | - |
| н427У | - | - | 582970.13 | 1307389.38 | Метод спутниковых геодезических измерений (определений) | Mt = 0.2 | - |
| н426У | - | - | 582972.20 | 1307392.91 | Метод спутниковых геодезических измерений (определений) | Mt = 0.2 | - |
| н774У | - | - | 582930.62 | 1307415.07 | Метод спутниковых геодезических измерений (определений) | Mt = 0.2 | - |
| н776У | - | - | 582925.27 | 1307404.10 | Метод спутниковых геодезических измерений (определений) | Mt = 0.2 | - |
| н777У | - | - | 582958.93 | 1307390.84 | Метод спутниковых геодезических измерений (определений) | Mt = 0.2 | - |
| н778У | - | - | 582958.93 | 1307387.90 | Метод спутниковых геодезических измерений (определений) | Mt = 0.2 | - |
| н779У | - | - | 582958.07 | 1307385.02 | Метод спутниковых геодезических измерений (определений) | Mt = 0.2 | - |
| н775У | - | - | 582965.06 | 1307380.74 | Метод спутниковых геодезических измерений (определений) | Mt = 0.2 | - |

2. Сведения о частях границ уточняемого земельного участка с кадастровым номером 74:39:0205003:173 :

| Обозначение части границ | | Горизонтальное проложение (S), м | Описание прохождения части границ | Сведения о согласовании местоположения границ (согласовано/спорное) |
|--------------------------|-------|----------------------------------|-----------------------------------|---|
| от т. | до т. | | | |
| 1 | 2 | 3 | 4 | 5 |
| н775У | н427У | 10.02 | - | - |
| н427У | н426У | 4.09 | - | - |
| н426У | н774У | 47.12 | - | - |
| н774У | н776У | 12.21 | - | - |
| н776У | н777У | 36.18 | - | - |
| н777У | н778У | 2.94 | - | - |
| н778У | н779У | 3.01 | - | - |
| н779У | н775У | 8.20 | - | - |

3. Сведения о характеристиках уточняемого земельного участка с кадастровым номером 74:39:0205003:173 :

| № п/п | Наименование характеристики земельного участка | Значение характеристики |
|-------|---|---|
| 1 | 2 | 3 |
| 1. | Адрес земельного участка | - |
| 1.1. | Сведения о местоположении земельного участка (при отсутствии адреса) в структурированном в соответствии с федеральной информационной адресной системой виде | Российская Федерация, Челябинская область, город Усть-Катав |
| 1.2. | Дополнительные сведения о местоположении земельного участка | Местоположение установлено относительно ориентира, расположенного в границах участка. Почтовый адрес ориентира: обл. Челябинская, г. Усть-Катав, ул. КС Вагоностроитель-2 Садовая, 17, участок № 265. |
| 2. | Площадь земельного участка ± величина погрешности определения (вычисления) площади ($P \pm \Delta P$), м ² | 504 ± 16 |
| 3. | Формула, примененная для вычисления предельной погрешности определения площади земельного участка, с подставленными значениями и итоговые (вычисленные) значения (ΔP), м ² | $\Delta P = 3.5 * M_t * \sqrt{P} = 3.5 * 0.2 * \sqrt{504} = 16$ |
| 4. | Площадь земельного участка согласно сведениям Единого государственного реестра недвижимости (Р _{кад}), м ² | 550 |
| 5. | Оценка расхождения Р и Р _{кад} (Р - Р _{кад}), м ² | 46 |
| 6. | Предельные минимальный и максимальный размеры земельного участка (Р _{мин} и Р _{макс}), м ² | - - |
| 7. | Вид (виды) разрешенного использования | Для садоводства |
| 7.1. | Дополнительные сведения об использовании земельного участка | - |
| 8. | Кадастровый или иной государственный учетный номер (инвентарный) здания, сооружения, объекта незавершенного строительства, расположенного на земельном участке | 74:39:0205001:350 |
| 9. | Сведения о земельных участках (землях общего пользования, территории общего пользования), посредством которых обеспечивается доступ | 74:39:0000000:87 |
| 10. | Иные сведения | - |

4. Пояснения к сведениям об уточняемом земельном участке с кадастровым номером 74:39:0205003:173 :

1.

-

Сведения об уточняемых земельных участках

1. Сведения о характерных точках границы уточняемого земельного участка с кадастровым номером 74:39:0205003:175 :

| Система координат МСК-74 | | | | | Зона № 1 | | |
|--------------------------------------|--|---|--|------------|---|--|----------------------------|
| Обозначение характерных точек границ | Координаты, м | | | | Метод определения координат | Формулы, примененные для расчета средней квадратической погрешности определения координат характерных точек границ (Mt), с подставленными в такие формулы значениями и итоговые (вычисленные) значения Mt, м | Описание закрепления точки |
| | содержатся в Едином государственном реестре недвижимости | | определены в результате выполнения комплексных работ кадастровых работ | | | | |
| | X | Y | X | Y | | | |
| 1 | 2 | 3 | 4 | 5 | 6 | 7 | 8 |
| н502У | - | - | 583014.10 | 1307515.49 | Метод спутниковых геодезических измерений (определений) | Mt = 0.2 | - |
| н507У | - | - | 583022.28 | 1307532.65 | Метод спутниковых геодезических измерений (определений) | Mt = 0.2 | - |
| н780У | - | - | 582994.11 | 1307546.07 | Метод спутниковых геодезических измерений (определений) | Mt = 0.2 | - |
| н781У | - | - | 582986.33 | 1307529.57 | Метод спутниковых геодезических измерений (определений) | Mt = 0.2 | - |
| н502У | - | - | 583014.10 | 1307515.49 | Метод спутниковых геодезических измерений (определений) | Mt = 0.2 | - |

2. Сведения о частях границ уточняемого земельного участка с кадастровым номером 74:39:0205003:175 :

| Обозначение части границ | | Горизонтальное проложение (S), м | Описание прохождения части границ | Сведения о согласовании местоположения границ (согласовано/спорное) |
|--------------------------|-------|----------------------------------|-----------------------------------|---|
| от т. | до т. | | | |
| 1 | 2 | 3 | 4 | 5 |
| н502У | н507У | 19.01 | - | - |
| н507У | н780У | 31.20 | - | - |
| н780У | н781У | 18.24 | - | - |
| н781У | н502У | 31.14 | - | - |

3. Сведения о характеристиках уточняемого земельного участка с кадастровым номером 74:39:0205003:175 :

| № п/п | Наименование характеристики земельного участка | Значение характеристики |
|-------|--|-------------------------|
| 1 | 2 | 3 |
| 1. | Адрес земельного участка | - |

| 3. Сведения о характеристиках уточняемого земельного участка с кадастровым номером 74:39:0205003:175 : | | |
|---|---|---|
| № п/п | Наименование характеристики земельного участка | Значение характеристики |
| 1 | 2 | 3 |
| 1.1. | Сведения о местоположении земельного участка (при отсутствии адреса) в структурированном в соответствии с федеральной информационной адресной системой виде | Российская Федерация, Челябинская область, город Усть-Катав |
| 1.2. | Дополнительные сведения о местоположении земельного участка | Местоположение установлено относительно ориентира, расположенного в границах участка. Почтовый адрес ориентира: обл. Челябинская, г. Усть-Катав, ул. КС Вагностроитель-2 Садовая, 21, участок № 267. |
| 2. | Площадь земельного участка \pm величина погрешности определения (вычисления) площади ($P \pm \Delta P$), м2 | 580 \pm 17 |
| 3. | Формула, примененная для вычисления предельной погрешности определения площади земельного участка, с подставленными значениями и итоговые (вычисленные) значения (ΔP), м2 | $\Delta P = 3.5 * M_t * \sqrt{P} = 3.5 * 0.2 * \sqrt{580} = 17$ |
| 4. | Площадь земельного участка согласно сведениям Единого государственного реестра недвижимости (Ркад), м2 | 558 |
| 5. | Оценка расхождения P и Ркад (P - Ркад), м2 | 22 |
| 6. | Предельные минимальный и максимальный размеры земельного участка (Рмин и Рмакс), м2 | - - |
| 7. | Вид (виды) разрешенного использования | Для садоводства |
| 7.1. | Дополнительные сведения об использовании земельного участка | - |
| 8. | Кадастровый или иной государственный учетный номер (инвентарный) здания, сооружения, объекта незавершенного строительства, расположенного на земельном участке | - |
| 9. | Сведения о земельных участках (землях общего пользования, территории общего пользования), посредством которых обеспечивается доступ | 74:39:0000000:87 |
| 10. | Иные сведения | - |
| 4. Пояснения к сведениям об уточняемом земельном участке с кадастровым номером 74:39:0205003:175 : | | |
| 1. | - | |

Сведения об уточняемых земельных участках

1. Сведения о характерных точках границы уточняемого земельного участка с кадастровым номером 74:39:0205003:176 :

| Система координат МСК-74 | | | | | Зона № 1 | | |
|--------------------------------------|--|---|--|------------|---|--|----------------------------|
| Обозначение характерных точек границ | Координаты, м | | | | Метод определения координат | Формулы, примененные для расчета средней квадратической погрешности определения координат характерных точек границ (Mt), с подставленными в такие формулы значениями и итоговые (вычисленные) значения Mt, м | Описание закрепления точки |
| | содержатся в Едином государственном реестре недвижимости | | определены в результате выполнения комплексных работ кадастровых работ | | | | |
| | X | Y | X | Y | | | |
| 1 | 2 | 3 | 4 | 5 | 6 | 7 | 8 |
| н653У | - | - | 582963.14 | 1307561.63 | Метод спутниковых геодезических измерений (определений) | Mt = 0.2 | - |
| н652У | - | - | 582955.04 | 1307544.30 | Метод спутниковых геодезических измерений (определений) | Mt = 0.2 | - |
| н782У | - | - | 582982.10 | 1307531.54 | Метод спутниковых геодезических измерений (определений) | Mt = 0.2 | - |
| н783У | - | - | 582990.75 | 1307548.46 | Метод спутниковых геодезических измерений (определений) | Mt = 0.2 | - |
| н653У | - | - | 582963.14 | 1307561.63 | Метод спутниковых геодезических измерений (определений) | Mt = 0.2 | - |

2. Сведения о частях границ уточняемого земельного участка с кадастровым номером 74:39:0205003:176 :

| Обозначение части границ | | Горизонтальное проложение (S), м | Описание прохождения части границ | Сведения о согласовании местоположения границ (согласовано/спорное) |
|--------------------------|-------|----------------------------------|-----------------------------------|---|
| от т. | до т. | | | |
| 1 | 2 | 3 | 4 | 5 |
| н653У | н652У | 19.13 | - | - |
| н652У | н782У | 29.92 | - | - |
| н782У | н783У | 19.00 | - | - |
| н783У | н653У | 30.59 | - | - |

3. Сведения о характеристиках уточняемого земельного участка с кадастровым номером 74:39:0205003:176 :

| № п/п | Наименование характеристики земельного участка | Значение характеристики |
|-------|--|-------------------------|
| 1 | 2 | 3 |
| 1. | Адрес земельного участка | - |

| 3. Сведения о характеристиках уточняемого земельного участка с кадастровым номером 74:39:0205003:176 : | | |
|---|---|--|
| № п/п | Наименование характеристики земельного участка | Значение характеристики |
| 1 | 2 | 3 |
| 1.1. | Сведения о местоположении земельного участка (при отсутствии адреса) в структурированном в соответствии с федеральной информационной адресной системой виде | Российская Федерация, Челябинская область, город Усть-Катав |
| 1.2. | Дополнительные сведения о местоположении земельного участка | Местоположение установлено относительно ориентира, расположенного в границах участка. Почтовый адрес ориентира: обл. Челябинская, г. Усть-Катав, ул. КС Вагоностроитель-2 Садовая, 22, участок № 407. |
| 2. | Площадь земельного участка \pm величина погрешности определения (вычисления) площади ($P \pm \Delta P$), м ² | 577 \pm 17 |
| 3. | Формула, примененная для вычисления предельной погрешности определения площади земельного участка, с подставленными значениями и итоговые (вычисленные) значения (ΔP), м ² | $\Delta P = 3.5 * M_t * \sqrt{P} = 3.5 * 0.2 * \sqrt{577} = 17$ |
| 4. | Площадь земельного участка согласно сведениям Единого государственного реестра недвижимости (Р _{кад}), м ² | 558 |
| 5. | Оценка расхождения P и Р _{кад} (P - Р _{кад}), м ² | 19 |
| 6. | Предельные минимальный и максимальный размеры земельного участка (Р _{мин} и Р _{макс}), м ² | - - |
| 7. | Вид (виды) разрешенного использования | Для садоводства |
| 7.1. | Дополнительные сведения об использовании земельного участка | - |
| 8. | Кадастровый или иной государственный учетный номер (инвентарный) здания, сооружения, объекта незавершенного строительства, расположенного на земельном участке | 74:39:0205003:344 |
| 9. | Сведения о земельных участках (землях общего пользования, территории общего пользования), посредством которых обеспечивается доступ | 74:39:0000000:87 |
| 10. | Иные сведения | - |
| 4. Пояснения к сведениям об уточняемом земельном участке с кадастровым номером 74:39:0205003:176 : | | |
| 1. | - | |

Сведения об уточняемых земельных участках

1. Сведения о характерных точках границы уточняемого земельного участка с кадастровым номером 74:39:0205003:177 :

| Система координат МСК-74 | | | | | Зона № 1 | | |
|--------------------------------------|--|---|--|------------|---|--|----------------------------|
| Обозначение характерных точек границ | Координаты, м | | | | Метод определения координат | Формулы, примененные для расчета средней квадратической погрешности определения координат характерных точек границ (Mt), с подставленными в такие формулы значениями и итоговые (вычисленные) значения Mt, м | Описание закрепления точки |
| | содержатся в Едином государственном реестре недвижимости | | определены в результате выполнения комплексных работ кадастровых работ | | | | |
| | X | Y | X | Y | | | |
| 1 | 2 | 3 | 4 | 5 | 6 | 7 | 8 |
| н507У | - | - | 583022.28 | 1307532.65 | Метод спутниковых геодезических измерений (определений) | Mt = 0.2 | - |
| н509У | - | - | 583030.08 | 1307549.01 | Метод спутниковых геодезических измерений (определений) | Mt = 0.2 | - |
| н784У | - | - | 583001.82 | 1307562.48 | Метод спутниковых геодезических измерений (определений) | Mt = 0.2 | - |
| н780У | - | - | 582994.11 | 1307546.07 | Метод спутниковых геодезических измерений (определений) | Mt = 0.2 | - |
| н507У | - | - | 583022.28 | 1307532.65 | Метод спутниковых геодезических измерений (определений) | Mt = 0.2 | - |

2. Сведения о частях границ уточняемого земельного участка с кадастровым номером 74:39:0205003:177 :

| Обозначение части границ | | Горизонтальное проложение (S), м | Описание прохождения части границ | Сведения о согласовании местоположения границ (согласовано/спорное) |
|--------------------------|-------|----------------------------------|-----------------------------------|---|
| от т. | до т. | | | |
| 1 | 2 | 3 | 4 | 5 |
| н507У | н509У | 18.12 | - | - |
| н509У | н784У | 31.31 | - | - |
| н784У | н780У | 18.13 | - | - |
| н780У | н507У | 31.20 | - | - |

3. Сведения о характеристиках уточняемого земельного участка с кадастровым номером 74:39:0205003:177 :

| № п/п | Наименование характеристики земельного участка | Значение характеристики |
|-------|--|-------------------------|
| 1 | 2 | 3 |
| 1. | Адрес земельного участка | - |

3. Сведения о характеристиках уточняемого земельного участка с кадастровым номером 74:39:0205003:177 :

| № п/п | Наименование характеристики земельного участка | Значение характеристики |
|-------|---|---|
| 1 | 2 | 3 |
| 1.1. | Сведения о местоположении земельного участка (при отсутствии адреса) в структурированном в соответствии с федеральной информационной адресной системой виде | Российская Федерация, Челябинская область, город Усть-Катав |
| 1.2. | Дополнительные сведения о местоположении земельного участка | Местоположение установлено относительно ориентира, расположенного в границах участка. Почтовый адрес ориентира: обл. Челябинская, г. Усть-Катав, ул. КС Вагностроитель-2 Садовая, 23, участок № 436. |
| 2. | Площадь земельного участка \pm величина погрешности определения (вычисления) площади ($P \pm \Delta P$), м2 | 567 \pm 17 |
| 3. | Формула, примененная для вычисления предельной погрешности определения площади земельного участка, с подставленными значениями и итоговые (вычисленные) значения (ΔP), м2 | $\Delta P = 3.5 * M_t * \sqrt{P} = 3.5 * 0.2 * \sqrt{567} = 17$ |
| 4. | Площадь земельного участка согласно сведениям Единого государственного реестра недвижимости (Ркад), м2 | 558 |
| 5. | Оценка расхождения P и Ркад (P - Ркад), м2 | 9 |
| 6. | Предельные минимальный и максимальный размеры земельного участка (Рмин и Рмакс), м2 | - - |
| 7. | Вид (виды) разрешенного использования | Для садоводства |
| 7.1. | Дополнительные сведения об использовании земельного участка | - |
| 8. | Кадастровый или иной государственный учетный номер (инвентарный) здания, сооружения, объекта незавершенного строительства, расположенного на земельном участке | - |
| 9. | Сведения о земельных участках (землях общего пользования, территории общего пользования), посредством которых обеспечивается доступ | 74:39:0000000:87 |
| 10. | Иные сведения | - |

4. Пояснения к сведениям об уточняемом земельном участке с кадастровым номером 74:39:0205003:177 :

| | |
|----|---|
| 1. | - |
|----|---|

Сведения об уточняемых земельных участках

1. Сведения о характерных точках границы уточняемого земельного участка с кадастровым номером 74:39:0205003:178 :

| Система координат МСК-74 | | | | | Зона № 1 | | |
|--------------------------------------|--|---|--|------------|---|--|----------------------------|
| Обозначение характерных точек границ | Координаты, м | | | | Метод определения координат | Формулы, примененные для расчета средней квадратической погрешности определения координат характерных точек границ (Mt), с подставленными в такие формулы значениями и итоговые (вычисленные) значения Mt, м | Описание закрепления точки |
| | содержатся в Едином государственном реестре недвижимости | | определены в результате выполнения комплексных кадастровых работ | | | | |
| | X | Y | X | Y | | | |
| 1 | 2 | 3 | 4 | 5 | 6 | 7 | 8 |
| н656У | - | - | 582970.94 | 1307578.36 | Метод спутниковых геодезических измерений (определений) | Mt = 0.2 | - |
| н653У | - | - | 582963.14 | 1307561.63 | Метод спутниковых геодезических измерений (определений) | Mt = 0.2 | - |
| н783У | - | - | 582990.75 | 1307548.46 | Метод спутниковых геодезических измерений (определений) | Mt = 0.2 | - |
| н785У | - | - | 582998.57 | 1307564.66 | Метод спутниковых геодезических измерений (определений) | Mt = 0.2 | - |
| н656У | - | - | 582970.94 | 1307578.36 | Метод спутниковых геодезических измерений (определений) | Mt = 0.2 | - |

2. Сведения о частях границ уточняемого земельного участка с кадастровым номером 74:39:0205003:178 :

| Обозначение части границ | | Горизонтальное проложение (S), м | Описание прохождения части границ | Сведения о согласовании местоположения границ (согласовано/спорное) |
|--------------------------|-------|----------------------------------|-----------------------------------|---|
| от т. | до т. | | | |
| 1 | 2 | 3 | 4 | 5 |
| н656У | н653У | 18.46 | - | - |
| н653У | н783У | 30.59 | - | - |
| н783У | н785У | 17.99 | - | - |
| н785У | н656У | 30.84 | - | - |

3. Сведения о характеристиках уточняемого земельного участка с кадастровым номером 74:39:0205003:178 :

| № п/п | Наименование характеристики земельного участка | Значение характеристики |
|-------|--|-------------------------|
| 1 | 2 | 3 |
| 1. | Адрес земельного участка | - |

| 3. Сведения о характеристиках уточняемого земельного участка с кадастровым номером 74:39:0205003:178 : | | |
|---|---|---|
| № п/п | Наименование характеристики земельного участка | Значение характеристики |
| 1 | 2 | 3 |
| 1.1. | Сведения о местоположении земельного участка (при отсутствии адреса) в структурированном в соответствии с федеральной информационной адресной системой виде | Российская Федерация, Челябинская область, город Усть-Катав |
| 1.2. | Дополнительные сведения о местоположении земельного участка | Местоположение установлено относительно ориентира, расположенного в границах участка. Почтовый адрес ориентира: обл. Челябинская, г. Усть-Катав, ул. КС Вагностроитель-2 Садовая, 24, участок № 408. |
| 2. | Площадь земельного участка \pm величина погрешности определения (вычисления) площади ($P \pm \Delta P$), м2 | 560 \pm 17 |
| 3. | Формула, примененная для вычисления предельной погрешности определения площади земельного участка, с подставленными значениями и итоговые (вычисленные) значения (ΔP), м2 | $\Delta P = 3.5 * M_t * \sqrt{P} = 3.5 * 0.2 * \sqrt{560} = 17$ |
| 4. | Площадь земельного участка согласно сведениям Единого государственного реестра недвижимости (Ркад), м2 | 600 |
| 5. | Оценка расхождения P и Ркад (P - Ркад), м2 | 40 |
| 6. | Предельные минимальный и максимальный размеры земельного участка (Рмин и Рмакс), м2 | - - |
| 7. | Вид (виды) разрешенного использования | Для садоводства |
| 7.1. | Дополнительные сведения об использовании земельного участка | - |
| 8. | Кадастровый или иной государственный учетный номер (инвентарный) здания, сооружения, объекта незавершенного строительства, расположенного на земельном участке | - |
| 9. | Сведения о земельных участках (землях общего пользования, территории общего пользования), посредством которых обеспечивается доступ | 74:39:0000000:87 |
| 10. | Иные сведения | - |
| 4. Пояснения к сведениям об уточняемом земельном участке с кадастровым номером 74:39:0205003:178 : | | |
| 1. | - | |

Сведения об уточняемых земельных участках

1. Сведения о характерных точках границы уточняемого земельного участка с кадастровым номером 74:39:0205003:179 :

Система координат МСК-74

Зона № 1

| Обозначение характерных точек границ | Координаты, м | | | | Метод определения координат | Формулы, примененные для расчета средней квадратической погрешности определения координат характерных точек границ (Mt), с подставленными в такие формулы значениями и итоговые (вычисленные) значения Mt, м | Описание закрепления точки |
|--------------------------------------|--|---|--|------------|---|--|----------------------------|
| | содержатся в Едином государственном реестре недвижимости | | определены в результате выполнения комплексных кадастровых работ | | | | |
| | X | Y | X | Y | | | |
| 1 | 2 | 3 | 4 | 5 | 6 | 7 | 8 |
| н509У | - | - | 583030.08 | 1307549.01 | Метод спутниковых геодезических измерений (определений) | Mt = 0.2 | - |
| н511У | - | - | 583038.02 | 1307565.69 | Метод спутниковых геодезических измерений (определений) | Mt = 0.2 | - |
| н786У | - | - | 583009.36 | 1307579.35 | Метод спутниковых геодезических измерений (определений) | Mt = 0.2 | - |
| н784У | - | - | 583001.82 | 1307562.48 | Метод спутниковых геодезических измерений (определений) | Mt = 0.2 | - |
| н509У | - | - | 583030.08 | 1307549.01 | Метод спутниковых геодезических измерений (определений) | Mt = 0.2 | - |

2. Сведения о частях границ уточняемого земельного участка с кадастровым номером 74:39:0205003:179 :

| Обозначение части границ | | Горизонтальное проложение (S), м | Описание прохождения части границ | Сведения о согласовании местоположения границ (согласовано/спорное) |
|--------------------------|-------|----------------------------------|-----------------------------------|---|
| от т. | до т. | | | |
| 1 | 2 | 3 | 4 | 5 |
| н509У | н511У | 18.47 | - | - |
| н511У | н786У | 31.75 | - | - |
| н786У | н784У | 18.48 | - | - |
| н784У | н509У | 31.31 | - | - |

3. Сведения о характеристиках уточняемого земельного участка с кадастровым номером 74:39:0205003:179 :

| № п/п | Наименование характеристики земельного участка | Значение характеристики |
|-------|--|-------------------------|
| 1 | 2 | 3 |
| 1. | Адрес земельного участка | - |

| 3. Сведения о характеристиках уточняемого земельного участка с кадастровым номером 74:39:0205003:179 : | | |
|---|---|---|
| № п/п | Наименование характеристики земельного участка | Значение характеристики |
| 1 | 2 | 3 |
| 1.1. | Сведения о местоположении земельного участка (при отсутствии адреса) в структурированном в соответствии с федеральной информационной адресной системой виде | Российская Федерация, Челябинская область, город Усть-Катав |
| 1.2. | Дополнительные сведения о местоположении земельного участка | - |
| 2. | Площадь земельного участка \pm величина погрешности определения (вычисления) площади ($P \pm \Delta P$), м ² | 582 \pm 17 |
| 3. | Формула, примененная для вычисления предельной погрешности определения площади земельного участка, с подставленными значениями и итоговые (вычисленные) значения (ΔP), м ² | $\Delta P = 3.5 * M_t * \sqrt{P} = 3.5 * 0.2 * \sqrt{582} = 17$ |
| 4. | Площадь земельного участка согласно сведениям Единого государственного реестра недвижимости (Ркад), м ² | 558 |
| 5. | Оценка расхождения P и Ркад (P - Ркад), м ² | 24 |
| 6. | Предельные минимальный и максимальный размеры земельного участка (Рмин и Рмакс), м ² | - - |
| 7. | Вид (виды) разрешенного использования | Для садоводства |
| 7.1. | Дополнительные сведения об использовании земельного участка | - |
| 8. | Кадастровый или иной государственный учетный номер (инвентарный) здания, сооружения, объекта незавершенного строительства, расположенного на земельном участке | - |
| 9. | Сведения о земельных участках (землях общего пользования, территории общего пользования), посредством которых обеспечивается доступ | 74:39:0000000:87 |
| 10. | Иные сведения | - |
| 4. Пояснения к сведениям об уточняемом земельном участке с кадастровым номером 74:39:0205003:179 : | | |
| 1. | - | |

Сведения об уточняемых земельных участках

1. Сведения о характерных точках границы уточняемого земельного участка с кадастровым номером 74:39:0205003:180 :

| Система координат МСК-74 | | | | | Зона № 1 | | |
|--------------------------------------|--|---|--|------------|---|--|----------------------------|
| Обозначение характерных точек границ | Координаты, м | | | | Метод определения координат | Формулы, примененные для расчета средней квадратической погрешности определения координат характерных точек границ (Mt), с подставленными в такие формулы значениями и итоговые (вычисленные) значения Mt, м | Описание закрепления точки |
| | содержатся в Едином государственном реестре недвижимости | | определены в результате выполнения комплексных работ кадастровых работ | | | | |
| | X | Y | X | Y | | | |
| 1 | 2 | 3 | 4 | 5 | 6 | 7 | 8 |
| н491У | - | - | 582978.77 | 1307595.11 | Метод спутниковых геодезических измерений (определений) | Mt = 0.2 | - |
| н656У | - | - | 582970.94 | 1307578.36 | Метод спутниковых геодезических измерений (определений) | Mt = 0.2 | - |
| н785У | - | - | 582998.57 | 1307564.66 | Метод спутниковых геодезических измерений (определений) | Mt = 0.2 | - |
| н492У | - | - | 583005.92 | 1307580.23 | Метод спутниковых геодезических измерений (определений) | Mt = 0.2 | - |
| н491У | - | - | 582978.77 | 1307595.11 | Метод спутниковых геодезических измерений (определений) | Mt = 0.2 | - |

2. Сведения о частях границ уточняемого земельного участка с кадастровым номером 74:39:0205003:180 :

| Обозначение части границ | | Горизонтальное проложение (S), м | Описание прохождения части границ | Сведения о согласовании местоположения границ (согласовано/спорное) |
|--------------------------|-------|----------------------------------|-----------------------------------|---|
| от т. | до т. | | | |
| 1 | 2 | 3 | 4 | 5 |
| н491У | н656У | 18.49 | - | - |
| н656У | н785У | 30.84 | - | - |
| н785У | н492У | 17.22 | - | - |
| н492У | н491У | 30.96 | - | - |

3. Сведения о характеристиках уточняемого земельного участка с кадастровым номером 74:39:0205003:180 :

| № п/п | Наименование характеристики земельного участка | Значение характеристики |
|-------|--|-------------------------|
| 1 | 2 | 3 |
| 1. | Адрес земельного участка | - |

| 3. Сведения о характеристиках уточняемого земельного участка с кадастровым номером 74:39:0205003:180 : | | |
|---|---|---|
| № п/п | Наименование характеристики земельного участка | Значение характеристики |
| 1 | 2 | 3 |
| 1.1. | Сведения о местоположении земельного участка (при отсутствии адреса) в структурированном в соответствии с федеральной информационной адресной системой виде | Российская Федерация, Челябинская область, город Усть-Катав |
| 1.2. | Дополнительные сведения о местоположении земельного участка | Местоположение установлено относительно ориентира, расположенного в границах участка. Почтовый адрес ориентира: обл. Челябинская, г. Усть-Катав, ул. КС Вагностроитель-2 Садовая, 26, участок № 409. |
| 2. | Площадь земельного участка \pm величина погрешности определения (вычисления) площади ($P \pm \Delta P$), м2 | 551 \pm 16 |
| 3. | Формула, примененная для вычисления предельной погрешности определения площади земельного участка, с подставленными значениями и итоговые (вычисленные) значения (ΔP), м2 | $\Delta P = 3.5 * M_t * \sqrt{P} = 3.5 * 0.2 * \sqrt{551} = 16$ |
| 4. | Площадь земельного участка согласно сведениям Единого государственного реестра недвижимости (Ркад), м2 | 558 |
| 5. | Оценка расхождения P и Ркад (P - Ркад), м2 | 7 |
| 6. | Предельные минимальный и максимальный размеры земельного участка (Рмин и Рмакс), м2 | - - |
| 7. | Вид (виды) разрешенного использования | Для садоводства |
| 7.1. | Дополнительные сведения об использовании земельного участка | - |
| 8. | Кадастровый или иной государственный учетный номер (инвентарный) здания, сооружения, объекта незавершенного строительства, расположенного на земельном участке | - |
| 9. | Сведения о земельных участках (землях общего пользования, территории общего пользования), посредством которых обеспечивается доступ | 74:39:0000000:87 |
| 10. | Иные сведения | - |
| 4. Пояснения к сведениям об уточняемом земельном участке с кадастровым номером 74:39:0205003:180 : | | |
| 1. | - | |

Сведения об уточняемых земельных участках

1. Сведения о характерных точках границы уточняемого земельного участка с кадастровым номером 74:39:0205003:181 :

| Система координат МСК-74 | | | | | Зона № 1 | | |
|--------------------------------------|--|---|--|------------|---|--|----------------------------|
| Обозначение характерных точек границ | Координаты, м | | | | Метод определения координат | Формулы, примененные для расчета средней квадратической погрешности определения координат характерных точек границ (Mt), с подставленными в такие формулы значениями и итоговые (вычисленные) значения Mt, м | Описание закрепления точки |
| | содержатся в Едином государственном реестре недвижимости | | определены в результате выполнения комплексных кадастровых работ | | | | |
| | X | Y | X | Y | | | |
| 1 | 2 | 3 | 4 | 5 | 6 | 7 | 8 |
| н511У | - | - | 583038.02 | 1307565.69 | Метод спутниковых геодезических измерений (определений) | Mt = 0.2 | - |
| н513У | - | - | 583045.56 | 1307581.49 | Метод спутниковых геодезических измерений (определений) | Mt = 0.2 | - |
| н787У | - | - | 583017.16 | 1307595.03 | Метод спутниковых геодезических измерений (определений) | Mt = 0.2 | - |
| н786У | - | - | 583009.36 | 1307579.35 | Метод спутниковых геодезических измерений (определений) | Mt = 0.2 | - |
| н511У | - | - | 583038.02 | 1307565.69 | Метод спутниковых геодезических измерений (определений) | Mt = 0.2 | - |

2. Сведения о частях границ уточняемого земельного участка с кадастровым номером 74:39:0205003:181 :

| Обозначение части границ | | Горизонтальное проложение (S), м | Описание прохождения части границ | Сведения о согласовании местоположения границ (согласовано/спорное) |
|--------------------------|-------|----------------------------------|-----------------------------------|---|
| от т. | до т. | | | |
| 1 | 2 | 3 | 4 | 5 |
| н511У | н513У | 17.51 | - | - |
| н513У | н787У | 31.46 | - | - |
| н787У | н786У | 17.51 | - | - |
| н786У | н511У | 31.75 | - | - |

3. Сведения о характеристиках уточняемого земельного участка с кадастровым номером 74:39:0205003:181 :

| № п/п | Наименование характеристики земельного участка | Значение характеристики |
|-------|--|-------------------------|
| 1 | 2 | 3 |
| 1. | Адрес земельного участка | - |

| 3. Сведения о характеристиках уточняемого земельного участка с кадастровым номером 74:39:0205003:181 : | | |
|---|---|---|
| № п/п | Наименование характеристики земельного участка | Значение характеристики |
| 1 | 2 | 3 |
| 1.1. | Сведения о местоположении земельного участка (при отсутствии адреса) в структурированном в соответствии с федеральной информационной адресной системой виде | Российская Федерация, Челябинская область, город Усть-Катав |
| 1.2. | Дополнительные сведения о местоположении земельного участка | Местоположение установлено относительно ориентира, расположенного в границах участка. Почтовый адрес ориентира: обл. Челябинская, г. Усть-Катав, ул. КС Вагностроитель-2 Садовая, 27, участок № 434. |
| 2. | Площадь земельного участка \pm величина погрешности определения (вычисления) площади ($P \pm \Delta P$), м2 | 553 \pm 16 |
| 3. | Формула, примененная для вычисления предельной погрешности определения площади земельного участка, с подставленными значениями и итоговые (вычисленные) значения (ΔP), м2 | $\Delta P = 3.5 * M_t * \sqrt{P} = 3.5 * 0.2 * \sqrt{553} = 16$ |
| 4. | Площадь земельного участка согласно сведениям Единого государственного реестра недвижимости (Ркад), м2 | 558 |
| 5. | Оценка расхождения P и Ркад (P - Ркад), м2 | 5 |
| 6. | Предельные минимальный и максимальный размеры земельного участка (Рмин и Рмакс), м2 | - - |
| 7. | Вид (виды) разрешенного использования | Для садоводства |
| 7.1. | Дополнительные сведения об использовании земельного участка | - |
| 8. | Кадастровый или иной государственный учетный номер (инвентарный) здания, сооружения, объекта незавершенного строительства, расположенного на земельном участке | 74:39:0205003:312 |
| 9. | Сведения о земельных участках (землях общего пользования, территории общего пользования), посредством которых обеспечивается доступ | 74:39:0000000:87 |
| 10. | Иные сведения | - |
| 4. Пояснения к сведениям об уточняемом земельном участке с кадастровым номером 74:39:0205003:181 : | | |
| 1. | - | |

Сведения об уточняемых земельных участках

1. Сведения о характерных точках границы уточняемого земельного участка с кадастровым номером 74:39:0205003:182 :

| Система координат МСК-74 | | | | | Зона № 1 | | |
|--------------------------------------|--|---|--|------------|---|--|----------------------------|
| Обозначение характерных точек границ | Координаты, м | | | | Метод определения координат | Формулы, примененные для расчета средней квадратической погрешности определения координат характерных точек границ (Mt), с подставленными в такие формулы значениями и итоговые (вычисленные) значения Mt, м | Описание закрепления точки |
| | содержатся в Едином государственном реестре недвижимости | | определены в результате выполнения комплексных кадастровых работ | | | | |
| | X | Y | X | Y | | | |
| 1 | 2 | 3 | 4 | 5 | 6 | 7 | 8 |
| н513У | - | - | 583045.56 | 1307581.49 | Метод спутниковых геодезических измерений (определений) | Mt = 0.2 | - |
| н413У | - | - | 583052.82 | 1307596.73 | Метод спутниковых геодезических измерений (определений) | Mt = 0.2 | - |
| н788У | - | - | 583024.20 | 1307610.38 | Метод спутниковых геодезических измерений (определений) | Mt = 0.2 | - |
| н787У | - | - | 583017.16 | 1307595.03 | Метод спутниковых геодезических измерений (определений) | Mt = 0.2 | - |
| н513У | - | - | 583045.56 | 1307581.49 | Метод спутниковых геодезических измерений (определений) | Mt = 0.2 | - |

2. Сведения о частях границ уточняемого земельного участка с кадастровым номером 74:39:0205003:182 :

| Обозначение части границ | | Горизонтальное проложение (S), м | Описание прохождения части границ | Сведения о согласовании местоположения границ (согласовано/спорное) |
|--------------------------|-------|----------------------------------|-----------------------------------|---|
| от т. | до т. | | | |
| 1 | 2 | 3 | 4 | 5 |
| н513У | н413У | 16.88 | - | - |
| н413У | н788У | 31.71 | - | - |
| н788У | н787У | 16.89 | - | - |
| н787У | н513У | 31.46 | - | - |

3. Сведения о характеристиках уточняемого земельного участка с кадастровым номером 74:39:0205003:182 :

| № п/п | Наименование характеристики земельного участка | Значение характеристики |
|-------|--|-------------------------|
| 1 | 2 | 3 |
| 1. | Адрес земельного участка | - |

| 3. Сведения о характеристиках уточняемого земельного участка с кадастровым номером 74:39:0205003:182 : | | |
|---|---|---|
| № п/п | Наименование характеристики земельного участка | Значение характеристики |
| 1 | 2 | 3 |
| 1.1. | Сведения о местоположении земельного участка (при отсутствии адреса) в структурированном в соответствии с федеральной информационной адресной системой виде | Российская Федерация, Челябинская область, город Усть-Катав |
| 1.2. | Дополнительные сведения о местоположении земельного участка | Местоположение установлено относительно ориентира, расположенного в границах участка. Почтовый адрес ориентира: обл. Челябинская, г. Усть-Катав, ул. КС Вагностроитель-2 Садовая, 29, участок № 433. |
| 2. | Площадь земельного участка \pm величина погрешности определения (вычисления) площади ($P \pm \Delta P$), м2 | 533 \pm 16 |
| 3. | Формула, примененная для вычисления предельной погрешности определения площади земельного участка, с подставленными значениями и итоговые (вычисленные) значения (ΔP), м2 | $\Delta P = 3.5 * M_t * \sqrt{P} = 3.5 * 0.2 * \sqrt{533} = 16$ |
| 4. | Площадь земельного участка согласно сведениям Единого государственного реестра недвижимости (Ркад), м2 | 562 |
| 5. | Оценка расхождения P и Ркад (P - Ркад), м2 | 29 |
| 6. | Предельные минимальный и максимальный размеры земельного участка (Рмин и Рмакс), м2 | - - |
| 7. | Вид (виды) разрешенного использования | Для садоводства |
| 7.1. | Дополнительные сведения об использовании земельного участка | - |
| 8. | Кадастровый или иной государственный учетный номер (инвентарный) здания, сооружения, объекта незавершенного строительства, расположенного на земельном участке | - |
| 9. | Сведения о земельных участках (землях общего пользования, территории общего пользования), посредством которых обеспечивается доступ | 74:39:0000000:87 |
| 10. | Иные сведения | - |
| 4. Пояснения к сведениям об уточняемом земельном участке с кадастровым номером 74:39:0205003:182 : | | |
| 1. | - | |

Сведения об уточняемых земельных участках

1. Сведения о характерных точках границы уточняемого земельного участка с кадастровым номером 74:39:0205003:183 :

Система координат МСК-74

Зона № 1

| Обозначение характерных точек границ | Координаты, м | | | | Метод определения координат | Формулы, примененные для расчета средней квадратической погрешности определения координат характерных точек границ (Mt), с подставленными в такие формулы значениями и итоговые (вычисленные) значения Mt, м | Описание закрепления точки |
|--------------------------------------|--|---|--|------------|---|--|----------------------------|
| | содержатся в Едином государственном реестре недвижимости | | определены в результате выполнения комплексных работ кадастровых работ | | | | |
| | X | Y | X | Y | | | |
| 1 | 2 | 3 | 4 | 5 | 6 | 7 | 8 |
| н493У | - | - | 583013.63 | 1307596.82 | Метод спутниковых геодезических измерений (определений) | Mt = 0.2 | - |
| н789У | - | - | 583021.14 | 1307612.86 | Метод спутниковых геодезических измерений (определений) | Mt = 0.2 | - |
| н659У | - | - | 582994.29 | 1307628.38 | Метод спутниковых геодезических измерений (определений) | Mt = 0.2 | - |
| н490У | - | - | 582986.17 | 1307610.96 | Метод спутниковых геодезических измерений (определений) | Mt = 0.2 | - |
| н493У | - | - | 583013.63 | 1307596.82 | Метод спутниковых геодезических измерений (определений) | Mt = 0.2 | - |

2. Сведения о частях границ уточняемого земельного участка с кадастровым номером 74:39:0205003:183 :

| Обозначение части границ | | Горизонтальное проложение (S), м | Описание прохождения части границ | Сведения о согласовании местоположения границ (согласовано/спорное) |
|--------------------------|-------|----------------------------------|-----------------------------------|---|
| от т. | до т. | | | |
| 1 | 2 | 3 | 4 | 5 |
| н493У | н789У | 17.71 | - | - |
| н789У | н659У | 31.01 | - | - |
| н659У | н490У | 19.22 | - | - |
| н490У | н493У | 30.89 | - | - |

3. Сведения о характеристиках уточняемого земельного участка с кадастровым номером 74:39:0205003:183 :

| № п/п | Наименование характеристики земельного участка | Значение характеристики |
|-------|--|-------------------------|
| 1 | 2 | 3 |
| 1. | Адрес земельного участка | - |

| 3. Сведения о характеристиках уточняемого земельного участка с кадастровым номером 74:39:0205003:183 : | | |
|---|---|---|
| № п/п | Наименование характеристики земельного участка | Значение характеристики |
| 1 | 2 | 3 |
| 1.1. | Сведения о местоположении земельного участка (при отсутствии адреса) в структурированном в соответствии с федеральной информационной адресной системой виде | Российская Федерация, Челябинская область, город Усть-Катав |
| 1.2. | Дополнительные сведения о местоположении земельного участка | Местоположение установлено относительно ориентира, расположенного в границах участка. Почтовый адрес ориентира: обл. Челябинская, г. Усть-Катав, ул. КС Вагоностроитель-2 Садовая, дом 30, участок № 411. |
| 2. | Площадь земельного участка \pm величина погрешности определения (вычисления) площади ($P \pm \Delta P$), м2 | 570 \pm 17 |
| 3. | Формула, примененная для вычисления предельной погрешности определения площади земельного участка, с подставленными значениями и итоговые (вычисленные) значения (ΔP), м2 | $\Delta P = 3.5 * M_t * \sqrt{P} = 3.5 * 0.2 * \sqrt{570} = 17$ |
| 4. | Площадь земельного участка согласно сведениям Единого государственного реестра недвижимости (Ркад), м2 | 532 |
| 5. | Оценка расхождения P и Ркад (P - Ркад), м2 | 38 |
| 6. | Предельные минимальный и максимальный размеры земельного участка (Рмин и Рмакс), м2 | - - |
| 7. | Вид (виды) разрешенного использования | Для садоводства |
| 7.1. | Дополнительные сведения об использовании земельного участка | - |
| 8. | Кадастровый или иной государственный учетный номер (инвентарный) здания, сооружения, объекта незавершенного строительства, расположенного на земельном участке | - |
| 9. | Сведения о земельных участках (землях общего пользования, территории общего пользования), посредством которых обеспечивается доступ | 74:39:0000000:87 |
| 10. | Иные сведения | - |
| 4. Пояснения к сведениям об уточняемом земельном участке с кадастровым номером 74:39:0205003:183 : | | |
| 1. | - | |

Сведения об уточняемых земельных участках

1. Сведения о характерных точках границы уточняемого земельного участка с кадастровым номером 74:39:0205003:184 :

Система координат МСК-74

Зона № 1

| Обозначение характерных точек границ | Координаты, м | | | | Метод определения координат | Формулы, примененные для расчета средней квадратической погрешности определения координат характерных точек границ (Mt), с подставленными в такие формулы значениями и итоговые (вычисленные) значения Mt, м | Описание закрепления точки |
|--------------------------------------|--|---|--|------------|---|--|----------------------------|
| | содержатся в Едином государственном реестре недвижимости | | определены в результате выполнения комплексных кадастровых работ | | | | |
| | X | Y | X | Y | | | |
| 1 | 2 | 3 | 4 | 5 | 6 | 7 | 8 |
| н413У | - | - | 583052.82 | 1307596.73 | Метод спутниковых геодезических измерений (определений) | Mt = 0.2 | - |
| н412У | - | - | 583061.22 | 1307614.34 | Метод спутниковых геодезических измерений (определений) | Mt = 0.2 | - |
| н790У | - | - | 583032.66 | 1307627.96 | Метод спутниковых геодезических измерений (определений) | Mt = 0.2 | - |
| н788У | - | - | 583024.20 | 1307610.38 | Метод спутниковых геодезических измерений (определений) | Mt = 0.2 | - |
| н413У | - | - | 583052.82 | 1307596.73 | Метод спутниковых геодезических измерений (определений) | Mt = 0.2 | - |

2. Сведения о частях границ уточняемого земельного участка с кадастровым номером 74:39:0205003:184 :

| Обозначение части границ | | Горизонтальное проложение (S), м | Описание прохождения части границ | Сведения о согласовании местоположения границ (согласовано/спорное) |
|--------------------------|-------|----------------------------------|-----------------------------------|---|
| от т. | до т. | | | |
| 1 | 2 | 3 | 4 | 5 |
| н413У | н412У | 19.51 | - | - |
| н412У | н790У | 31.64 | - | - |
| н790У | н788У | 19.51 | - | - |
| н788У | н413У | 31.71 | - | - |

3. Сведения о характеристиках уточняемого земельного участка с кадастровым номером 74:39:0205003:184 :

| № п/п | Наименование характеристики земельного участка | Значение характеристики |
|-------|--|-------------------------|
| 1 | 2 | 3 |
| 1. | Адрес земельного участка | - |

| 3. Сведения о характеристиках уточняемого земельного участка с кадастровым номером 74:39:0205003:184 : | | |
|---|---|---|
| № п/п | Наименование характеристики земельного участка | Значение характеристики |
| 1 | 2 | 3 |
| 1.1. | Сведения о местоположении земельного участка (при отсутствии адреса) в структурированном в соответствии с федеральной информационной адресной системой виде | Российская Федерация, Челябинская область, город Усть-Катав |
| 1.2. | Дополнительные сведения о местоположении земельного участка | - |
| 2. | Площадь земельного участка \pm величина погрешности определения (вычисления) площади ($P \pm \Delta P$), м ² | 618 \pm 17 |
| 3. | Формула, примененная для вычисления предельной погрешности определения площади земельного участка, с подставленными значениями и итоговые (вычисленные) значения (ΔP), м ² | $\Delta P = 3.5 * M_t * \sqrt{P} = 3.5 * 0.2 * \sqrt{618} = 17$ |
| 4. | Площадь земельного участка согласно сведениям Единого государственного реестра недвижимости (Ркад), м ² | 550 |
| 5. | Оценка расхождения Р и Ркад (Р - Ркад), м ² | 68 |
| 6. | Предельные минимальный и максимальный размеры земельного участка (Рмин и Рмакс), м ² | - - |
| 7. | Вид (виды) разрешенного использования | Для садоводства |
| 7.1. | Дополнительные сведения об использовании земельного участка | - |
| 8. | Кадастровый или иной государственный учетный номер (инвентарный) здания, сооружения, объекта незавершенного строительства, расположенного на земельном участке | - |
| 9. | Сведения о земельных участках (землях общего пользования, территории общего пользования), посредством которых обеспечивается доступ | 74:39:0000000:87 |
| 10. | Иные сведения | - |
| 4. Пояснения к сведениям об уточняемом земельном участке с кадастровым номером 74:39:0205003:184 : | | |
| 1. | - | |

Сведения об уточняемых земельных участках

1. Сведения о характерных точках границы уточняемого земельного участка с кадастровым номером 74:39:0205003:185 :

| Система координат МСК-74 | | | | | Зона № 1 | | |
|--------------------------------------|--|---|--|------------|---|--|----------------------------|
| Обозначение характерных точек границ | Координаты, м | | | | Метод определения координат | Формулы, примененные для расчета средней квадратической погрешности определения координат характерных точек границ (Mt), с подставленными в такие формулы значениями и итоговые (вычисленные) значения Mt, м | Описание закрепления точки |
| | содержатся в Едином государственном реестре недвижимости | | определены в результате выполнения комплексных работ кадастровых работ | | | | |
| | X | Y | X | Y | | | |
| 1 | 2 | 3 | 4 | 5 | 6 | 7 | 8 |
| н436У | - | - | 583002.07 | 1307645.03 | Метод спутниковых геодезических измерений (определений) | Mt = 0.2 | - |
| н659У | - | - | 582994.29 | 1307628.38 | Метод спутниковых геодезических измерений (определений) | Mt = 0.2 | - |
| н789У | - | - | 583021.14 | 1307612.86 | Метод спутниковых геодезических измерений (определений) | Mt = 0.2 | - |
| н791У | - | - | 583028.67 | 1307629.24 | Метод спутниковых геодезических измерений (определений) | Mt = 0.2 | - |
| н436У | - | - | 583002.07 | 1307645.03 | Метод спутниковых геодезических измерений (определений) | Mt = 0.2 | - |

2. Сведения о частях границ уточняемого земельного участка с кадастровым номером 74:39:0205003:185 :

| Обозначение части границ | | Горизонтальное проложение (S), м | Описание прохождения части границ | Сведения о согласовании местоположения границ (согласовано/спорное) |
|--------------------------|-------|----------------------------------|-----------------------------------|---|
| от т. | до т. | | | |
| 1 | 2 | 3 | 4 | 5 |
| н436У | н659У | 18.38 | - | - |
| н659У | н789У | 31.01 | - | - |
| н789У | н791У | 18.03 | - | - |
| н791У | н436У | 30.93 | - | - |

3. Сведения о характеристиках уточняемого земельного участка с кадастровым номером 74:39:0205003:185 :

| № п/п | Наименование характеристики земельного участка | Значение характеристики |
|-------|--|-------------------------|
| 1 | 2 | 3 |
| 1. | Адрес земельного участка | - |

3. Сведения о характеристиках уточняемого земельного участка с кадастровым номером 74:39:0205003:185 :

| № п/п | Наименование характеристики земельного участка | Значение характеристики |
|-------|---|---|
| 1 | 2 | 3 |
| 1.1. | Сведения о местоположении земельного участка (при отсутствии адреса) в структурированном в соответствии с федеральной информационной адресной системой виде | Российская Федерация, Челябинская область, город Усть-Катав |
| 1.2. | Дополнительные сведения о местоположении земельного участка | Местоположение установлено относительно ориентира, расположенного в границах участка. Почтовый адрес ориентира: обл. Челябинская, г. Усть-Катав, ул. КС Вагностроитель-2 Садовая, 32, участок № 412. |
| 2. | Площадь земельного участка \pm величина погрешности определения (вычисления) площади ($P \pm \Delta P$), м ² | 561 \pm 17 |
| 3. | Формула, примененная для вычисления предельной погрешности определения площади земельного участка, с подставленными значениями и итоговые (вычисленные) значения (ΔP), м ² | $\Delta P = 3.5 * M_t * \sqrt{P} = 3.5 * 0.2 * \sqrt{561} = 17$ |
| 4. | Площадь земельного участка согласно сведениям Единого государственного реестра недвижимости (Р _{кад}), м ² | 558 |
| 5. | Оценка расхождения P и Р _{кад} (P - Р _{кад}), м ² | 3 |
| 6. | Предельные минимальный и максимальный размеры земельного участка (P _{мин} и P _{макс}), м ² | - - |
| 7. | Вид (виды) разрешенного использования | Для садоводства |
| 7.1. | Дополнительные сведения об использовании земельного участка | - |
| 8. | Кадастровый или иной государственный учетный номер (инвентарный) здания, сооружения, объекта незавершенного строительства, расположенного на земельном участке | - |
| 9. | Сведения о земельных участках (землях общего пользования, территории общего пользования), посредством которых обеспечивается доступ | 74:39:0000000:87 |
| 10. | Иные сведения | - |

4. Пояснения к сведениям об уточняемом земельном участке с кадастровым номером 74:39:0205003:185 :

| | |
|----|---|
| 1. | - |
|----|---|

Сведения об уточняемых земельных участках

1. Сведения о характерных точках границы уточняемого земельного участка с кадастровым номером 74:39:0205003:186 :

| Система координат МСК-74 | | | | | Зона № 1 | | |
|--------------------------------------|--|---|--|------------|---|--|----------------------------|
| Обозначение характерных точек границ | Координаты, м | | | | Метод определения координат | Формулы, примененные для расчета средней квадратической погрешности определения координат характерных точек границ (Mt), с подставленными в такие формулы значениями и итоговые (вычисленные) значения Mt, м | Описание закрепления точки |
| | содержатся в Едином государственном реестре недвижимости | | определены в результате выполнения комплексных работ кадастровых работ | | | | |
| | X | Y | X | Y | | | |
| 1 | 2 | 3 | 4 | 5 | 6 | 7 | 8 |
| н412У | - | - | 583061.22 | 1307614.34 | Метод спутниковых геодезических измерений (определений) | Mt = 0.2 | - |
| н515У | - | - | 583068.28 | 1307629.16 | Метод спутниковых геодезических измерений (определений) | Mt = 0.2 | - |
| н792У | - | - | 583039.69 | 1307642.80 | Метод спутниковых геодезических измерений (определений) | Mt = 0.2 | - |
| н790У | - | - | 583032.66 | 1307627.96 | Метод спутниковых геодезических измерений (определений) | Mt = 0.2 | - |
| н412У | - | - | 583061.22 | 1307614.34 | Метод спутниковых геодезических измерений (определений) | Mt = 0.2 | - |

2. Сведения о частях границ уточняемого земельного участка с кадастровым номером 74:39:0205003:186 :

| Обозначение части границ | | Горизонтальное проложение (S), м | Описание прохождения части границ | Сведения о согласовании местоположения границ (согласовано/спорное) |
|--------------------------|-------|----------------------------------|-----------------------------------|---|
| от т. | до т. | | | |
| 1 | 2 | 3 | 4 | 5 |
| н412У | н515У | 16.42 | - | - |
| н515У | н792У | 31.68 | - | - |
| н792У | н790У | 16.42 | - | - |
| н790У | н412У | 31.64 | - | - |

3. Сведения о характеристиках уточняемого земельного участка с кадастровым номером 74:39:0205003:186 :

| № п/п | Наименование характеристики земельного участка | Значение характеристики |
|-------|--|-------------------------|
| 1 | 2 | 3 |
| 1. | Адрес земельного участка | - |

| 3. Сведения о характеристиках уточняемого земельного участка с кадастровым номером 74:39:0205003:186 : | | |
|---|---|---|
| № п/п | Наименование характеристики земельного участка | Значение характеристики |
| 1 | 2 | 3 |
| 1.1. | Сведения о местоположении земельного участка (при отсутствии адреса) в структурированном в соответствии с федеральной информационной адресной системой виде | Российская Федерация, Челябинская область, город Усть-Катав |
| 1.2. | Дополнительные сведения о местоположении земельного участка | Местоположение установлено относительно ориентира, расположенного в границах участка. Почтовый адрес ориентира: обл. Челябинская, г. Усть-Катав, ул. КС Вагностроитель-2 Садовая, 33, участок № 431. |
| 2. | Площадь земельного участка \pm величина погрешности определения (вычисления) площади ($P \pm \Delta P$), м ² | 520 \pm 16 |
| 3. | Формула, примененная для вычисления предельной погрешности определения площади земельного участка, с подставленными значениями и итоговые (вычисленные) значения (ΔP), м ² | $\Delta P = 3.5 * M_t * \sqrt{P} = 3.5 * 0.2 * \sqrt{520} = 16$ |
| 4. | Площадь земельного участка согласно сведениям Единого государственного реестра недвижимости (Р _{кад}), м ² | 558 |
| 5. | Оценка расхождения P и Р _{кад} (P - Р _{кад}), м ² | 38 |
| 6. | Предельные минимальный и максимальный размеры земельного участка (P _{мин} и P _{макс}), м ² | - - |
| 7. | Вид (виды) разрешенного использования | Для садоводства |
| 7.1. | Дополнительные сведения об использовании земельного участка | - |
| 8. | Кадастровый или иной государственный учетный номер (инвентарный) здания, сооружения, объекта незавершенного строительства, расположенного на земельном участке | - |
| 9. | Сведения о земельных участках (землях общего пользования, территории общего пользования), посредством которых обеспечивается доступ | 74:39:0000000:87 |
| 10. | Иные сведения | - |
| 4. Пояснения к сведениям об уточняемом земельном участке с кадастровым номером 74:39:0205003:186 : | | |
| 1. | - | |

Сведения об уточняемых земельных участках

1. Сведения о характерных точках границы уточняемого земельного участка с кадастровым номером 74:39:0205003:187 :

Система координат МСК-74

Зона № 1

| Обозначение характерных точек границ | Координаты, м | | | | Метод определения координат | Формулы, примененные для расчета средней квадратической погрешности определения координат характерных точек границ (Mt), с подставленными в такие формулы значениями и итоговые (вычисленные) значения Mt, м | Описание закрепления точки |
|--------------------------------------|--|---|--|------------|---|--|----------------------------|
| | содержатся в Едином государственном реестре недвижимости | | определены в результате выполнения комплексных кадастровых работ | | | | |
| | X | Y | X | Y | | | |
| 1 | 2 | 3 | 4 | 5 | 6 | 7 | 8 |
| н515У | - | - | 583068.28 | 1307629.16 | Метод спутниковых геодезических измерений (определений) | Mt = 0.2 | - |
| н418У | - | - | 583076.67 | 1307646.76 | Метод спутниковых геодезических измерений (определений) | Mt = 0.2 | - |
| н421У | - | - | 583047.83 | 1307660.51 | Метод спутниковых геодезических измерений (определений) | Mt = 0.2 | - |
| н792У | - | - | 583039.69 | 1307642.80 | Метод спутниковых геодезических измерений (определений) | Mt = 0.2 | - |
| н515У | - | - | 583068.28 | 1307629.16 | Метод спутниковых геодезических измерений (определений) | Mt = 0.2 | - |

2. Сведения о частях границ уточняемого земельного участка с кадастровым номером 74:39:0205003:187 :

| Обозначение части границ | | Горизонтальное проложение (S), м | Описание прохождения части границ | Сведения о согласовании местоположения границ (согласовано/спорное) |
|--------------------------|-------|----------------------------------|-----------------------------------|---|
| от т. | до т. | | | |
| 1 | 2 | 3 | 4 | 5 |
| н515У | н418У | 19.50 | - | - |
| н418У | н421У | 31.95 | - | - |
| н421У | н792У | 19.49 | - | - |
| н792У | н515У | 31.68 | - | - |

3. Сведения о характеристиках уточняемого земельного участка с кадастровым номером 74:39:0205003:187 :

| № п/п | Наименование характеристики земельного участка | Значение характеристики |
|-------|--|-------------------------|
| 1 | 2 | 3 |
| 1. | Адрес земельного участка | - |

| 3. Сведения о характеристиках уточняемого земельного участка с кадастровым номером 74:39:0205003:187 : | | |
|---|---|---|
| № п/п | Наименование характеристики земельного участка | Значение характеристики |
| 1 | 2 | 3 |
| 1.1. | Сведения о местоположении земельного участка (при отсутствии адреса) в структурированном в соответствии с федеральной информационной адресной системой виде | Российская Федерация, Челябинская область, город Усть-Катав |
| 1.2. | Дополнительные сведения о местоположении земельного участка | Местоположение установлено относительно ориентира, расположенного в границах участка. Почтовый адрес ориентира: обл. Челябинская, г. Усть-Катав, ул. КС Вагностроитель-2 Садовая, 35, участок № 430. |
| 2. | Площадь земельного участка \pm величина погрешности определения (вычисления) площади ($P \pm \Delta P$), м ² | 620 \pm 17 |
| 3. | Формула, примененная для вычисления предельной погрешности определения площади земельного участка, с подставленными значениями и итоговые (вычисленные) значения (ΔP), м ² | $\Delta P = 3.5 * M_t * \sqrt{P} = 3.5 * 0.2 * \sqrt{620} = 17$ |
| 4. | Площадь земельного участка согласно сведениям Единого государственного реестра недвижимости (Р _{кад}), м ² | 558 |
| 5. | Оценка расхождения P и Р _{кад} (P - Р _{кад}), м ² | 62 |
| 6. | Предельные минимальный и максимальный размеры земельного участка (P _{мин} и P _{макс}), м ² | - - |
| 7. | Вид (виды) разрешенного использования | Для садоводства |
| 7.1. | Дополнительные сведения об использовании земельного участка | - |
| 8. | Кадастровый или иной государственный учетный номер (инвентарный) здания, сооружения, объекта незавершенного строительства, расположенного на земельном участке | - |
| 9. | Сведения о земельных участках (землях общего пользования, территории общего пользования), посредством которых обеспечивается доступ | 74:39:0000000:87 |
| 10. | Иные сведения | - |
| 4. Пояснения к сведениям об уточняемом земельном участке с кадастровым номером 74:39:0205003:187 : | | |
| 1. | - | |

Сведения об уточняемых земельных участках

1. Сведения о характерных точках границы уточняемого земельного участка с кадастровым номером 74:39:0205003:188 :

Система координат МСК-74

Зона № 1

| Обозначение характерных точек границ | Координаты, м | | | | Метод определения координат | Формулы, примененные для расчета средней квадратической погрешности определения координат характерных точек границ (Mt), с подставленными в такие формулы значениями и итоговые (вычисленные) значения Mt, м | Описание закрепления точки |
|--------------------------------------|--|---|--|------------|---|--|----------------------------|
| | содержатся в Едином государственном реестре недвижимости | | определены в результате выполнения комплексных кадастровых работ | | | | |
| | X | Y | X | Y | | | |
| 1 | 2 | 3 | 4 | 5 | 6 | 7 | 8 |
| н662У | - | - | 583025.39 | 1307694.99 | Метод спутниковых геодезических измерений (определений) | Mt = 0.2 | - |
| н433У | - | - | 583017.64 | 1307678.38 | Метод спутниковых геодезических измерений (определений) | Mt = 0.2 | - |
| н793У | - | - | 583043.80 | 1307661.90 | Метод спутниковых геодезических измерений (определений) | Mt = 0.2 | - |
| н794У | - | - | 583052.61 | 1307677.63 | Метод спутниковых геодезических измерений (определений) | Mt = 0.2 | - |
| н662У | - | - | 583025.39 | 1307694.99 | Метод спутниковых геодезических измерений (определений) | Mt = 0.2 | - |

2. Сведения о частях границ уточняемого земельного участка с кадастровым номером 74:39:0205003:188 :

| Обозначение части границ | | Горизонтальное проложение (S), м | Описание прохождения части границ | Сведения о согласовании местоположения границ (согласовано/спорное) |
|--------------------------|-------|----------------------------------|-----------------------------------|---|
| от т. | до т. | | | |
| 1 | 2 | 3 | 4 | 5 |
| н662У | н433У | 18.33 | - | - |
| н433У | н793У | 30.92 | - | - |
| н793У | н794У | 18.03 | - | - |
| н794У | н662У | 32.28 | - | - |

3. Сведения о характеристиках уточняемого земельного участка с кадастровым номером 74:39:0205003:188 :

| № п/п | Наименование характеристики земельного участка | Значение характеристики |
|-------|--|-------------------------|
| 1 | 2 | 3 |
| 1. | Адрес земельного участка | - |

| 3. Сведения о характеристиках уточняемого земельного участка с кадастровым номером 74:39:0205003:188 : | | |
|---|---|---|
| № п/п | Наименование характеристики земельного участка | Значение характеристики |
| 1 | 2 | 3 |
| 1.1. | Сведения о местоположении земельного участка (при отсутствии адреса) в структурированном в соответствии с федеральной информационной адресной системой виде | Российская Федерация, Челябинская область, город Усть-Катав |
| 1.2. | Дополнительные сведения о местоположении земельного участка | Местоположение установлено относительно ориентира, расположенного в границах участка. Почтовый адрес ориентира: обл. Челябинская, г. Усть-Катав, ул. КС Вагностроитель-2 Садовая, 38, участок № 415. |
| 2. | Площадь земельного участка \pm величина погрешности определения (вычисления) площади ($P \pm \Delta P$), м ² | 572 \pm 17 |
| 3. | Формула, примененная для вычисления предельной погрешности определения площади земельного участка, с подставленными значениями и итоговые (вычисленные) значения (ΔP), м ² | $\Delta P = 3.5 * M_t * \sqrt{P} = 3.5 * 0.2 * \sqrt{572} = 17$ |
| 4. | Площадь земельного участка согласно сведениям Единого государственного реестра недвижимости (Р _{кад}), м ² | 558 |
| 5. | Оценка расхождения P и Р _{кад} (P - Р _{кад}), м ² | 14 |
| 6. | Предельные минимальный и максимальный размеры земельного участка (Р _{мин} и Р _{макс}), м ² | - - |
| 7. | Вид (виды) разрешенного использования | Для садоводства |
| 7.1. | Дополнительные сведения об использовании земельного участка | - |
| 8. | Кадастровый или иной государственный учетный номер (инвентарный) здания, сооружения, объекта незавершенного строительства, расположенного на земельном участке | - |
| 9. | Сведения о земельных участках (землях общего пользования, территории общего пользования), посредством которых обеспечивается доступ | 74:39:0000000:87 |
| 10. | Иные сведения | - |
| 4. Пояснения к сведениям об уточняемом земельном участке с кадастровым номером 74:39:0205003:188 : | | |
| 1. | - | |

Сведения об уточняемых земельных участках

1. Сведения о характерных точках границы уточняемого земельного участка с кадастровым номером 74:39:0205003:189 :

| Система координат МСК-74 | | | | | Зона № 1 | | |
|--------------------------------------|--|---|--|------------|---|--|----------------------------|
| Обозначение характерных точек границ | Координаты, м | | | | Метод определения координат | Формулы, примененные для расчета средней квадратической погрешности определения координат характерных точек границ (Mt), с подставленными в такие формулы значениями и итоговые (вычисленные) значения Mt, м | Описание закрепления точки |
| | содержатся в Едином государственном реестре недвижимости | | определены в результате выполнения комплексных кадастровых работ | | | | |
| | X | Y | X | Y | | | |
| 1 | 2 | 3 | 4 | 5 | 6 | 7 | 8 |
| н419У | - | - | 583084.17 | 1307662.49 | Метод спутниковых геодезических измерений (определений) | Mt = 0.2 | - |
| н521У | - | - | 583092.25 | 1307679.44 | Метод спутниковых геодезических измерений (определений) | Mt = 0.2 | - |
| н795У | - | - | 583064.34 | 1307692.74 | Метод спутниковых геодезических измерений (определений) | Mt = 0.2 | - |
| н420У | - | - | 583055.69 | 1307676.06 | Метод спутниковых геодезических измерений (определений) | Mt = 0.2 | - |
| н419У | - | - | 583084.17 | 1307662.49 | Метод спутниковых геодезических измерений (определений) | Mt = 0.2 | - |

2. Сведения о частях границ уточняемого земельного участка с кадастровым номером 74:39:0205003:189 :

| Обозначение части границ | | Горизонтальное проложение (S), м | Описание прохождения части границ | Сведения о согласовании местоположения границ (согласовано/спорное) |
|--------------------------|-------|----------------------------------|-----------------------------------|---|
| от т. | до т. | | | |
| 1 | 2 | 3 | 4 | 5 |
| н419У | н521У | 18.78 | - | - |
| н521У | н795У | 30.92 | - | - |
| н795У | н420У | 18.79 | - | - |
| н420У | н419У | 31.55 | - | - |

3. Сведения о характеристиках уточняемого земельного участка с кадастровым номером 74:39:0205003:189 :

| № п/п | Наименование характеристики земельного участка | Значение характеристики |
|-------|--|-------------------------|
| 1 | 2 | 3 |
| 1. | Адрес земельного участка | - |

| 3. Сведения о характеристиках уточняемого земельного участка с кадастровым номером 74:39:0205003:189 : | | |
|---|---|---|
| № п/п | Наименование характеристики земельного участка | Значение характеристики |
| 1 | 2 | 3 |
| 1.1. | Сведения о местоположении земельного участка (при отсутствии адреса) в структурированном в соответствии с федеральной информационной адресной системой виде | Российская Федерация, Челябинская область, город Усть-Катав |
| 1.2. | Дополнительные сведения о местоположении земельного участка | Местоположение установлено относительно ориентира, расположенного в границах участка. Почтовый адрес ориентира: обл. Челябинская, г. Усть-Катав, ул. КС Вагностроитель-2 Садовая, 39, участок № 428. |
| 2. | Площадь земельного участка \pm величина погрешности определения (вычисления) площади ($P \pm \Delta P$), м2 | 586 \pm 17 |
| 3. | Формула, примененная для вычисления предельной погрешности определения площади земельного участка, с подставленными значениями и итоговые (вычисленные) значения (ΔP), м2 | $\Delta P = 3.5 * M_t * \sqrt{P} = 3.5 * 0.2 * \sqrt{586} = 17$ |
| 4. | Площадь земельного участка согласно сведениям Единого государственного реестра недвижимости (Ркад), м2 | 558 |
| 5. | Оценка расхождения Р и Ркад (Р - Ркад), м2 | 28 |
| 6. | Предельные минимальный и максимальный размеры земельного участка (Рмин и Рмакс), м2 | - - |
| 7. | Вид (виды) разрешенного использования | Для садоводства |
| 7.1. | Дополнительные сведения об использовании земельного участка | - |
| 8. | Кадастровый или иной государственный учетный номер (инвентарный) здания, сооружения, объекта незавершенного строительства, расположенного на земельном участке | - |
| 9. | Сведения о земельных участках (землях общего пользования, территории общего пользования), посредством которых обеспечивается доступ | 74:39:0000000:87 |
| 10. | Иные сведения | - |
| 4. Пояснения к сведениям об уточняемом земельном участке с кадастровым номером 74:39:0205003:189 : | | |
| 1. | - | |

Сведения об уточняемых земельных участках

1. Сведения о характерных точках границы уточняемого земельного участка с кадастровым номером 74:39:0205003:190 :

| Система координат МСК-74 | | | | | Зона № 1 | | |
|--------------------------------------|--|---|--|------------|---|--|----------------------------|
| Обозначение характерных точек границ | Координаты, м | | | | Метод определения координат | Формулы, примененные для расчета средней квадратической погрешности определения координат характерных точек границ (Mt), с подставленными в такие формулы значениями и итоговые (вычисленные) значения Mt, м | Описание закрепления точки |
| | содержатся в Едином государственном реестре недвижимости | | определены в результате выполнения комплексных кадастровых работ | | | | |
| | X | Y | X | Y | | | |
| 1 | 2 | 3 | 4 | 5 | 6 | 7 | 8 |
| н663У | - | - | 583033.42 | 1307711.17 | Метод спутниковых геодезических измерений (определений) | Mt = 0.2 | - |
| н662У | - | - | 583025.39 | 1307694.99 | Метод спутниковых геодезических измерений (определений) | Mt = 0.2 | - |
| н794У | - | - | 583052.61 | 1307677.63 | Метод спутниковых геодезических измерений (определений) | Mt = 0.2 | - |
| н796У | - | - | 583060.43 | 1307694.34 | Метод спутниковых геодезических измерений (определений) | Mt = 0.2 | - |
| н663У | - | - | 583033.42 | 1307711.17 | Метод спутниковых геодезических измерений (определений) | Mt = 0.2 | - |

2. Сведения о частях границ уточняемого земельного участка с кадастровым номером 74:39:0205003:190 :

| Обозначение части границ | | Горизонтальное проложение (S), м | Описание прохождения части границ | Сведения о согласовании местоположения границ (согласовано/спорное) |
|--------------------------|-------|----------------------------------|-----------------------------------|---|
| от т. | до т. | | | |
| 1 | 2 | 3 | 4 | 5 |
| н663У | н662У | 18.06 | - | - |
| н662У | н794У | 32.28 | - | - |
| н794У | н796У | 18.45 | - | - |
| н796У | н663У | 31.82 | - | - |

3. Сведения о характеристиках уточняемого земельного участка с кадастровым номером 74:39:0205003:190 :

| № п/п | Наименование характеристики земельного участка | Значение характеристики |
|-------|--|-------------------------|
| 1 | 2 | 3 |
| 1. | Адрес земельного участка | - |

| 3. Сведения о характеристиках уточняемого земельного участка с кадастровым номером 74:39:0205003:190 : | | |
|---|---|---|
| № п/п | Наименование характеристики земельного участка | Значение характеристики |
| 1 | 2 | 3 |
| 1.1. | Сведения о местоположении земельного участка (при отсутствии адреса) в структурированном в соответствии с федеральной информационной адресной системой виде | Российская Федерация, Челябинская область, город Усть-Катав |
| 1.2. | Дополнительные сведения о местоположении земельного участка | Местоположение установлено относительно ориентира, расположенного в границах участка. Почтовый адрес ориентира: обл. Челябинская, г. Усть-Катав, ул. КС Вагностроитель-2 Садовая, 40, участок № 416. |
| 2. | Площадь земельного участка \pm величина погрешности определения (вычисления) площади ($P \pm \Delta P$), м ² | 581 \pm 17 |
| 3. | Формула, примененная для вычисления предельной погрешности определения площади земельного участка, с подставленными значениями и итоговые (вычисленные) значения (ΔP), м ² | $\Delta P = 3.5 * M_t * \sqrt{P} = 3.5 * 0.2 * \sqrt{581} = 17$ |
| 4. | Площадь земельного участка согласно сведениям Единого государственного реестра недвижимости (Ркад), м ² | 494 |
| 5. | Оценка расхождения P и Ркад (P - Ркад), м ² | 87 |
| 6. | Предельные минимальный и максимальный размеры земельного участка (Рмин и Рмакс), м ² | - - |
| 7. | Вид (виды) разрешенного использования | Для садоводства |
| 7.1. | Дополнительные сведения об использовании земельного участка | - |
| 8. | Кадастровый или иной государственный учетный номер (инвентарный) здания, сооружения, объекта незавершенного строительства, расположенного на земельном участке | - |
| 9. | Сведения о земельных участках (землях общего пользования, территории общего пользования), посредством которых обеспечивается доступ | 74:39:0000000:87 |
| 10. | Иные сведения | - |
| 4. Пояснения к сведениям об уточняемом земельном участке с кадастровым номером 74:39:0205003:190 : | | |
| 1. | - | |

Сведения об уточняемых земельных участках

1. Сведения о характерных точках границы уточняемого земельного участка с кадастровым номером 74:39:0205003:191 :

| Система координат МСК-74 | | | | | Зона № 1 | | |
|--------------------------------------|--|---|--|------------|---|--|----------------------------|
| Обозначение характерных точек границ | Координаты, м | | | | Метод определения координат | Формулы, примененные для расчета средней квадратической погрешности определения координат характерных точек границ (Mt), с подставленными в такие формулы значениями и итоговые (вычисленные) значения Mt, м | Описание закрепления точки |
| | содержатся в Едином государственном реестре недвижимости | | определены в результате выполнения комплексных работ кадастровых работ | | | | |
| | X | Y | X | Y | | | |
| 1 | 2 | 3 | 4 | 5 | 6 | 7 | 8 |
| н521У | - | - | 583092.25 | 1307679.44 | Метод спутниковых геодезических измерений (определений) | Mt = 0.2 | - |
| н520У | - | - | 583099.86 | 1307695.42 | Метод спутниковых геодезических измерений (определений) | Mt = 0.2 | - |
| н797У | - | - | 583071.64 | 1307708.87 | Метод спутниковых геодезических измерений (определений) | Mt = 0.2 | - |
| н795У | - | - | 583064.34 | 1307692.74 | Метод спутниковых геодезических измерений (определений) | Mt = 0.2 | - |
| н521У | - | - | 583092.25 | 1307679.44 | Метод спутниковых геодезических измерений (определений) | Mt = 0.2 | - |

2. Сведения о частях границ уточняемого земельного участка с кадастровым номером 74:39:0205003:191 :

| Обозначение части границ | | Горизонтальное проложение (S), м | Описание прохождения части границ | Сведения о согласовании местоположения границ (согласовано/спорное) |
|--------------------------|-------|----------------------------------|-----------------------------------|---|
| от т. | до т. | | | |
| 1 | 2 | 3 | 4 | 5 |
| н521У | н520У | 17.70 | - | - |
| н520У | н797У | 31.26 | - | - |
| н797У | н795У | 17.70 | - | - |
| н795У | н521У | 30.92 | - | - |

3. Сведения о характеристиках уточняемого земельного участка с кадастровым номером 74:39:0205003:191 :

| № п/п | Наименование характеристики земельного участка | Значение характеристики |
|-------|--|-------------------------|
| 1 | 2 | 3 |
| 1. | Адрес земельного участка | - |

| 3. Сведения о характеристиках уточняемого земельного участка с кадастровым номером 74:39:0205003:191 : | | |
|---|---|---|
| № п/п | Наименование характеристики земельного участка | Значение характеристики |
| 1 | 2 | 3 |
| 1.1. | Сведения о местоположении земельного участка (при отсутствии адреса) в структурированном в соответствии с федеральной информационной адресной системой виде | Российская Федерация, Челябинская область, город Усть-Катав |
| 1.2. | Дополнительные сведения о местоположении земельного участка | - |
| 2. | Площадь земельного участка ± величина погрешности определения (вычисления) площади ($P \pm \Delta P$), м ² | 550 ± 16 |
| 3. | Формула, примененная для вычисления предельной погрешности определения площади земельного участка, с подставленными значениями и итоговые (вычисленные) значения (ΔP), м ² | $\Delta P = 3.5 * M_t * \sqrt{P} = 3.5 * 0.2 * \sqrt{550} = 16$ |
| 4. | Площадь земельного участка согласно сведениям Единого государственного реестра недвижимости (Р _{кад}), м ² | 558 |
| 5. | Оценка расхождения Р и Р _{кад} (Р - Р _{кад}), м ² | 8 |
| 6. | Предельные минимальный и максимальный размеры земельного участка (Р _{мин} и Р _{макс}), м ² | - - |
| 7. | Вид (виды) разрешенного использования | Для садоводства |
| 7.1. | Дополнительные сведения об использовании земельного участка | - |
| 8. | Кадастровый или иной государственный учетный номер (инвентарный) здания, сооружения, объекта незавершенного строительства, расположенного на земельном участке | - |
| 9. | Сведения о земельных участках (землях общего пользования, территории общего пользования), посредством которых обеспечивается доступ | 74:39:0000000:87 |
| 10. | Иные сведения | - |
| 4. Пояснения к сведениям об уточняемом земельном участке с кадастровым номером 74:39:0205003:191 : | | |
| 1. | - | |

Сведения об уточняемых земельных участках

1. Сведения о характерных точках границы уточняемого земельного участка с кадастровым номером 74:39:0205003:192 :

| Система координат МСК-74 | | | | | Зона № 1 | | |
|--------------------------------------|--|---|--|------------|---|--|----------------------------|
| Обозначение характерных точек границ | Координаты, м | | | | Метод определения координат | Формулы, примененные для расчета средней квадратической погрешности определения координат характерных точек границ (Mt), с подставленными в такие формулы значениями и итоговые (вычисленные) значения Mt, м | Описание закрепления точки |
| | содержатся в Едином государственном реестре недвижимости | | определены в результате выполнения комплексных кадастровых работ | | | | |
| | X | Y | X | Y | | | |
| 1 | 2 | 3 | 4 | 5 | 6 | 7 | 8 |
| н520У | - | - | 583099.86 | 1307695.42 | Метод спутниковых геодезических измерений (определений) | Mt = 0.2 | - |
| н523У | - | - | 583107.64 | 1307711.73 | Метод спутниковых геодезических измерений (определений) | Mt = 0.2 | - |
| н798У | - | - | 583079.62 | 1307725.08 | Метод спутниковых геодезических измерений (определений) | Mt = 0.2 | - |
| н797У | - | - | 583071.64 | 1307708.87 | Метод спутниковых геодезических измерений (определений) | Mt = 0.2 | - |
| н520У | - | - | 583099.86 | 1307695.42 | Метод спутниковых геодезических измерений (определений) | Mt = 0.2 | - |

2. Сведения о частях границ уточняемого земельного участка с кадастровым номером 74:39:0205003:192 :

| Обозначение части границ | | Горизонтальное проложение (S), м | Описание прохождения части границ | Сведения о согласовании местоположения границ (согласовано/спорное) |
|--------------------------|-------|----------------------------------|-----------------------------------|---|
| от т. | до т. | | | |
| 1 | 2 | 3 | 4 | 5 |
| н520У | н523У | 18.07 | - | - |
| н523У | н798У | 31.04 | - | - |
| н798У | н797У | 18.07 | - | - |
| н797У | н520У | 31.26 | - | - |

3. Сведения о характеристиках уточняемого земельного участка с кадастровым номером 74:39:0205003:192 :

| № п/п | Наименование характеристики земельного участка | Значение характеристики |
|-------|--|-------------------------|
| 1 | 2 | 3 |
| 1. | Адрес земельного участка | - |

| 3. Сведения о характеристиках уточняемого земельного участка с кадастровым номером 74:39:0205003:192 : | | |
|---|---|---|
| № п/п | Наименование характеристики земельного участка | Значение характеристики |
| 1 | 2 | 3 |
| 1.1. | Сведения о местоположении земельного участка (при отсутствии адреса) в структурированном в соответствии с федеральной информационной адресной системой виде | Российская Федерация, Челябинская область, город Усть-Катав |
| 1.2. | Дополнительные сведения о местоположении земельного участка | Местоположение установлено относительно ориентира, расположенного в границах участка. Почтовый адрес ориентира: обл. Челябинская, г. Усть-Катав, ул. КС Вагностроитель-2 Садовая, 43, участок № 426. |
| 2. | Площадь земельного участка \pm величина погрешности определения (вычисления) площади ($P \pm \Delta P$), м ² | 563 \pm 17 |
| 3. | Формула, примененная для вычисления предельной погрешности определения площади земельного участка, с подставленными значениями и итоговые (вычисленные) значения (ΔP), м ² | $\Delta P = 3.5 * M_t * \sqrt{P} = 3.5 * 0.2 * \sqrt{563} = 17$ |
| 4. | Площадь земельного участка согласно сведениям Единого государственного реестра недвижимости (Ркад), м ² | 558 |
| 5. | Оценка расхождения P и Ркад (P - Ркад), м ² | 5 |
| 6. | Предельные минимальный и максимальный размеры земельного участка (Рмин и Рмакс), м ² | - - |
| 7. | Вид (виды) разрешенного использования | Для садоводства |
| 7.1. | Дополнительные сведения об использовании земельного участка | - |
| 8. | Кадастровый или иной государственный учетный номер (инвентарный) здания, сооружения, объекта незавершенного строительства, расположенного на земельном участке | - |
| 9. | Сведения о земельных участках (землях общего пользования, территории общего пользования), посредством которых обеспечивается доступ | 74:39:0000000:87 |
| 10. | Иные сведения | - |
| 4. Пояснения к сведениям об уточняемом земельном участке с кадастровым номером 74:39:0205003:192 : | | |
| 1. | - | |

Сведения об уточняемых земельных участках

1. Сведения о характерных точках границы уточняемого земельного участка с кадастровым номером 74:39:0205003:193 :

| Система координат МСК-74 | | | | | Зона № 1 | | |
|--------------------------------------|--|---|--|------------|---|--|----------------------------|
| Обозначение характерных точек границ | Координаты, м | | | | Метод определения координат | Формулы, примененные для расчета средней квадратической погрешности определения координат характерных точек границ (Mt), с подставленными в такие формулы значениями и итоговые (вычисленные) значения Mt, м | Описание закрепления точки |
| | содержатся в Едином государственном реестре недвижимости | | определены в результате выполнения комплексных работ кадастровых работ | | | | |
| | X | Y | X | Y | | | |
| 1 | 2 | 3 | 4 | 5 | 6 | 7 | 8 |
| н667У | - | - | 583050.67 | 1307744.52 | Метод спутниковых геодезических измерений (определений) | Mt = 0.2 | - |
| н666У | - | - | 583041.62 | 1307727.02 | Метод спутниковых геодезических измерений (определений) | Mt = 0.2 | - |
| н799У | - | - | 583067.59 | 1307711.08 | Метод спутниковых геодезических измерений (определений) | Mt = 0.2 | - |
| н800У | - | - | 583076.82 | 1307727.85 | Метод спутниковых геодезических измерений (определений) | Mt = 0.2 | - |
| н667У | - | - | 583050.67 | 1307744.52 | Метод спутниковых геодезических измерений (определений) | Mt = 0.2 | - |

2. Сведения о частях границ уточняемого земельного участка с кадастровым номером 74:39:0205003:193 :

| Обозначение части границ | | Горизонтальное проложение (S), м | Описание прохождения части границ | Сведения о согласовании местоположения границ (согласовано/спорное) |
|--------------------------|-------|----------------------------------|-----------------------------------|---|
| от т. | до т. | | | |
| 1 | 2 | 3 | 4 | 5 |
| н667У | н666У | 19.70 | - | - |
| н666У | н799У | 30.47 | - | - |
| н799У | н800У | 19.14 | - | - |
| н800У | н667У | 31.01 | - | - |

3. Сведения о характеристиках уточняемого земельного участка с кадастровым номером 74:39:0205003:193 :

| № п/п | Наименование характеристики земельного участка | Значение характеристики |
|-------|--|-------------------------|
| 1 | 2 | 3 |
| 1. | Адрес земельного участка | - |

| 3. Сведения о характеристиках уточняемого земельного участка с кадастровым номером 74:39:0205003:193 : | | |
|---|---|---|
| № п/п | Наименование характеристики земельного участка | Значение характеристики |
| 1 | 2 | 3 |
| 1.1. | Сведения о местоположении земельного участка (при отсутствии адреса) в структурированном в соответствии с федеральной информационной адресной системой виде | Российская Федерация, Челябинская область, город Усть-Катав |
| 1.2. | Дополнительные сведения о местоположении земельного участка | Местоположение установлено относительно ориентира, расположенного в границах участка. Почтовый адрес ориентира: обл. Челябинская, г. Усть-Катав, ул. КС Вагностроитель-2 Садовая, 44, участок № 418. |
| 2. | Площадь земельного участка \pm величина погрешности определения (вычисления) площади ($P \pm \Delta P$), м ² | 596 \pm 17 |
| 3. | Формула, примененная для вычисления предельной погрешности определения площади земельного участка, с подставленными значениями и итоговые (вычисленные) значения (ΔP), м ² | $\Delta P = 3.5 * M_t * \sqrt{P} = 3.5 * 0.2 * \sqrt{596} = 17$ |
| 4. | Площадь земельного участка согласно сведениям Единого государственного реестра недвижимости (Р _{кад}), м ² | 558 |
| 5. | Оценка расхождения P и Р _{кад} (P - Р _{кад}), м ² | 38 |
| 6. | Предельные минимальный и максимальный размеры земельного участка (P _{мин} и P _{макс}), м ² | - - |
| 7. | Вид (виды) разрешенного использования | Для садоводства |
| 7.1. | Дополнительные сведения об использовании земельного участка | - |
| 8. | Кадастровый или иной государственный учетный номер (инвентарный) здания, сооружения, объекта незавершенного строительства, расположенного на земельном участке | - |
| 9. | Сведения о земельных участках (землях общего пользования, территории общего пользования), посредством которых обеспечивается доступ | 74:39:0000000:87 |
| 10. | Иные сведения | - |
| 4. Пояснения к сведениям об уточняемом земельном участке с кадастровым номером 74:39:0205003:193 : | | |
| 1. | - | |

Сведения об уточняемых земельных участках

1. Сведения о характерных точках границы уточняемого земельного участка с кадастровым номером 74:39:0205003:194 :

| Система координат МСК-74 | | | | | Зона № 1 | | |
|--------------------------------------|--|---|--|------------|---|--|----------------------------|
| Обозначение характерных точек границ | Координаты, м | | | | Метод определения координат | Формулы, примененные для расчета средней квадратической погрешности определения координат характерных точек границ (Mt), с подставленными в такие формулы значениями и итоговые (вычисленные) значения Mt, м | Описание закрепления точки |
| | содержатся в Едином государственном реестре недвижимости | | определены в результате выполнения комплексных работ кадастровых работ | | | | |
| | X | Y | X | Y | | | |
| 1 | 2 | 3 | 4 | 5 | 6 | 7 | 8 |
| н670У | - | - | 583058.51 | 1307759.69 | Метод спутниковых геодезических измерений (определений) | Mt = 0.2 | - |
| н667У | - | - | 583050.67 | 1307744.52 | Метод спутниковых геодезических измерений (определений) | Mt = 0.2 | - |
| н800У | - | - | 583076.82 | 1307727.85 | Метод спутниковых геодезических измерений (определений) | Mt = 0.2 | - |
| н801У | - | - | 583085.06 | 1307743.79 | Метод спутниковых геодезических измерений (определений) | Mt = 0.2 | - |
| н670У | - | - | 583058.51 | 1307759.69 | Метод спутниковых геодезических измерений (определений) | Mt = 0.2 | - |

2. Сведения о частях границ уточняемого земельного участка с кадастровым номером 74:39:0205003:194 :

| Обозначение части границ | | Горизонтальное проложение (S), м | Описание прохождения части границ | Сведения о согласовании местоположения границ (согласовано/спорное) |
|--------------------------|-------|----------------------------------|-----------------------------------|---|
| от т. | до т. | | | |
| 1 | 2 | 3 | 4 | 5 |
| н670У | н667У | 17.08 | - | - |
| н667У | н800У | 31.01 | - | - |
| н800У | н801У | 17.94 | - | - |
| н801У | н670У | 30.95 | - | - |

3. Сведения о характеристиках уточняемого земельного участка с кадастровым номером 74:39:0205003:194 :

| № п/п | Наименование характеристики земельного участка | Значение характеристики |
|-------|--|-------------------------|
| 1 | 2 | 3 |
| 1. | Адрес земельного участка | - |

| 3. Сведения о характеристиках уточняемого земельного участка с кадастровым номером 74:39:0205003:194 : | | |
|---|---|---|
| № п/п | Наименование характеристики земельного участка | Значение характеристики |
| 1 | 2 | 3 |
| 1.1. | Сведения о местоположении земельного участка (при отсутствии адреса) в структурированном в соответствии с федеральной информационной адресной системой виде | Российская Федерация, Челябинская область, город Усть-Катав |
| 1.2. | Дополнительные сведения о местоположении земельного участка | Местоположение установлено относительно ориентира, расположенного в границах участка. Почтовый адрес ориентира: обл. Челябинская, г. Усть-Катав, ул. КС Вагностроитель-2 Садовая, 46, участок № 419. |
| 2. | Площадь земельного участка \pm величина погрешности определения (вычисления) площади ($P \pm \Delta P$), м ² | 541 \pm 16 |
| 3. | Формула, примененная для вычисления предельной погрешности определения площади земельного участка, с подставленными значениями и итоговые (вычисленные) значения (ΔP), м ² | $\Delta P = 3.5 * M_t * \sqrt{P} = 3.5 * 0.2 * \sqrt{541} = 16$ |
| 4. | Площадь земельного участка согласно сведениям Единого государственного реестра недвижимости (Р _{кад}), м ² | 558 |
| 5. | Оценка расхождения P и Р _{кад} (P - Р _{кад}), м ² | 17 |
| 6. | Предельные минимальный и максимальный размеры земельного участка (P _{мин} и P _{макс}), м ² | - - |
| 7. | Вид (виды) разрешенного использования | Для садоводства |
| 7.1. | Дополнительные сведения об использовании земельного участка | - |
| 8. | Кадастровый или иной государственный учетный номер (инвентарный) здания, сооружения, объекта незавершенного строительства, расположенного на земельном участке | 74:39:0205003:330 |
| 9. | Сведения о земельных участках (землях общего пользования, территории общего пользования), посредством которых обеспечивается доступ | 74:39:0000000:87 |
| 10. | Иные сведения | - |
| 4. Пояснения к сведениям об уточняемом земельном участке с кадастровым номером 74:39:0205003:194 : | | |
| 1. | - | |

Сведения об уточняемых земельных участках

1. Сведения о характерных точках границы уточняемого земельного участка с кадастровым номером 74:39:0205003:195 :

| Система координат МСК-74 | | | | | Зона № 1 | | |
|--------------------------------------|--|---|--|------------|---|--|----------------------------|
| Обозначение характерных точек границ | Координаты, м | | | | Метод определения координат | Формулы, примененные для расчета средней квадратической погрешности определения координат характерных точек границ (Mt), с подставленными в такие формулы значениями и итоговые (вычисленные) значения Mt, м | Описание закрепления точки |
| | содержатся в Едином государственном реестре недвижимости | | определены в результате выполнения комплексных кадастровых работ | | | | |
| | X | Y | X | Y | | | |
| 1 | 2 | 3 | 4 | 5 | 6 | 7 | 8 |
| н525У | - | - | 583115.40 | 1307728.01 | Метод спутниковых геодезических измерений (определений) | Mt = 0.2 | - |
| н527У | - | - | 583123.59 | 1307745.19 | Метод спутниковых геодезических измерений (определений) | Mt = 0.2 | - |
| н802У | - | - | 583096.97 | 1307757.88 | Метод спутниковых геодезических измерений (определений) | Mt = 0.2 | - |
| н803У | - | - | 583088.12 | 1307741.02 | Метод спутниковых геодезических измерений (определений) | Mt = 0.2 | - |
| н525У | - | - | 583115.40 | 1307728.01 | Метод спутниковых геодезических измерений (определений) | Mt = 0.2 | - |

2. Сведения о частях границ уточняемого земельного участка с кадастровым номером 74:39:0205003:195 :

| Обозначение части границ | | Горизонтальное проложение (S), м | Описание прохождения части границ | Сведения о согласовании местоположения границ (согласовано/спорное) |
|--------------------------|-------|----------------------------------|-----------------------------------|---|
| от т. | до т. | | | |
| 1 | 2 | 3 | 4 | 5 |
| н525У | н527У | 19.03 | - | - |
| н527У | н802У | 29.49 | - | - |
| н802У | н803У | 19.04 | - | - |
| н803У | н525У | 30.22 | - | - |

3. Сведения о характеристиках уточняемого земельного участка с кадастровым номером 74:39:0205003:195 :

| № п/п | Наименование характеристики земельного участка | Значение характеристики |
|-------|--|-------------------------|
| 1 | 2 | 3 |
| 1. | Адрес земельного участка | - |

| 3. Сведения о характеристиках уточняемого земельного участка с кадастровым номером 74:39:0205003:195 : | | |
|---|---|---|
| № п/п | Наименование характеристики земельного участка | Значение характеристики |
| 1 | 2 | 3 |
| 1.1. | Сведения о местоположении земельного участка (при отсутствии адреса) в структурированном в соответствии с федеральной информационной адресной системой виде | Российская Федерация, Челябинская область, город Усть-Катав |
| 1.2. | Дополнительные сведения о местоположении земельного участка | - |
| 2. | Площадь земельного участка \pm величина погрешности определения (вычисления) площади ($P \pm \Delta P$), м ² | 568 \pm 17 |
| 3. | Формула, примененная для вычисления предельной погрешности определения площади земельного участка, с подставленными значениями и итоговые (вычисленные) значения (ΔP), м ² | $\Delta P = 3.5 * M_t * \sqrt{P} = 3.5 * 0.2 * \sqrt{568} = 17$ |
| 4. | Площадь земельного участка согласно сведениям Единого государственного реестра недвижимости (Ркад), м ² | 558 |
| 5. | Оценка расхождения P и Ркад (P - Ркад), м ² | 10 |
| 6. | Предельные минимальный и максимальный размеры земельного участка (Рмин и Рмакс), м ² | - - |
| 7. | Вид (виды) разрешенного использования | Для садоводства |
| 7.1. | Дополнительные сведения об использовании земельного участка | - |
| 8. | Кадастровый или иной государственный учетный номер (инвентарный) здания, сооружения, объекта незавершенного строительства, расположенного на земельном участке | - |
| 9. | Сведения о земельных участках (землях общего пользования, территории общего пользования), посредством которых обеспечивается доступ | 74:39:0000000:87 |
| 10. | Иные сведения | - |
| 4. Пояснения к сведениям об уточняемом земельном участке с кадастровым номером 74:39:0205003:195 : | | |
| 1. | - | |

Сведения об уточняемых земельных участках

1. Сведения о характерных точках границы уточняемого земельного участка с кадастровым номером 74:39:0205003:196 :

| Система координат МСК-74 | | | | | Зона № 1 | | |
|--------------------------------------|--|---|--|------------|---|--|----------------------------|
| Обозначение характерных точек границ | Координаты, м | | | | Метод определения координат | Формулы, примененные для расчета средней квадратической погрешности определения координат характерных точек границ (Mt), с подставленными в такие формулы значениями и итоговые (вычисленные) значения Mt, м | Описание закрепления точки |
| | содержатся в Едином государственном реестре недвижимости | | определены в результате выполнения комплексных работ кадастровых работ | | | | |
| | X | Y | X | Y | | | |
| 1 | 2 | 3 | 4 | 5 | 6 | 7 | 8 |
| н804У | - | - | 583065.60 | 1307773.41 | Метод спутниковых геодезических измерений (определений) | Mt = 0.2 | - |
| н670У | - | - | 583058.51 | 1307759.69 | Метод спутниковых геодезических измерений (определений) | Mt = 0.2 | - |
| н801У | - | - | 583085.06 | 1307743.79 | Метод спутниковых геодезических измерений (определений) | Mt = 0.2 | - |
| н805У | - | - | 583092.93 | 1307759.28 | Метод спутниковых геодезических измерений (определений) | Mt = 0.2 | - |
| н804У | - | - | 583065.60 | 1307773.41 | Метод спутниковых геодезических измерений (определений) | Mt = 0.2 | - |

2. Сведения о частях границ уточняемого земельного участка с кадастровым номером 74:39:0205003:196 :

| Обозначение части границ | | Горизонтальное проложение (S), м | Описание прохождения части границ | Сведения о согласовании местоположения границ (согласовано/спорное) |
|--------------------------|-------|----------------------------------|-----------------------------------|---|
| от т. | до т. | | | |
| 1 | 2 | 3 | 4 | 5 |
| н804У | н670У | 15.44 | - | - |
| н670У | н801У | 30.95 | - | - |
| н801У | н805У | 17.37 | - | - |
| н805У | н804У | 30.77 | - | - |

3. Сведения о характеристиках уточняемого земельного участка с кадастровым номером 74:39:0205003:196 :

| № п/п | Наименование характеристики земельного участка | Значение характеристики |
|-------|--|-------------------------|
| 1 | 2 | 3 |
| 1. | Адрес земельного участка | - |

| 3. Сведения о характеристиках уточняемого земельного участка с кадастровым номером 74:39:0205003:196 : | | |
|---|---|---|
| № п/п | Наименование характеристики земельного участка | Значение характеристики |
| 1 | 2 | 3 |
| 1.1. | Сведения о местоположении земельного участка (при отсутствии адреса) в структурированном в соответствии с федеральной информационной адресной системой виде | Российская Федерация, Челябинская область, город Усть-Катав |
| 1.2. | Дополнительные сведения о местоположении земельного участка | Местоположение установлено относительно ориентира, расположенного в границах участка. Почтовый адрес ориентира: обл. Челябинская, г. Усть-Катав, ул. КС Вагностроитель-2 Садовая, 48, участок № 420. |
| 2. | Площадь земельного участка \pm величина погрешности определения (вычисления) площади ($P \pm \Delta P$), м2 | 506 \pm 16 |
| 3. | Формула, примененная для вычисления предельной погрешности определения площади земельного участка, с подставленными значениями и итоговые (вычисленные) значения (ΔP), м2 | $\Delta P = 3.5 * M_t * \sqrt{P} = 3.5 * 0.2 * \sqrt{506} = 16$ |
| 4. | Площадь земельного участка согласно сведениям Единого государственного реестра недвижимости (Ркад), м2 | 558 |
| 5. | Оценка расхождения P и Ркад (P - Ркад), м2 | 52 |
| 6. | Предельные минимальный и максимальный размеры земельного участка (Рмин и Рмакс), м2 | - - |
| 7. | Вид (виды) разрешенного использования | Для садоводства |
| 7.1. | Дополнительные сведения об использовании земельного участка | - |
| 8. | Кадастровый или иной государственный учетный номер (инвентарный) здания, сооружения, объекта незавершенного строительства, расположенного на земельном участке | - |
| 9. | Сведения о земельных участках (землях общего пользования, территории общего пользования), посредством которых обеспечивается доступ | 74:39:0000000:87 |
| 10. | Иные сведения | - |
| 4. Пояснения к сведениям об уточняемом земельном участке с кадастровым номером 74:39:0205003:196 : | | |
| 1. | - | |

Сведения об уточняемых земельных участках

1. Сведения о характерных точках границы уточняемого земельного участка с кадастровым номером 74:39:0205003:197 :

| Система координат МСК-74 | | | | | Зона № 1 | | |
|--------------------------------------|--|---|--|------------|---|--|----------------------------|
| Обозначение характерных точек границ | Координаты, м | | | | Метод определения координат | Формулы, примененные для расчета средней квадратической погрешности определения координат характерных точек границ (Mt), с подставленными в такие формулы значениями и итоговые (вычисленные) значения Mt, м | Описание закрепления точки |
| | содержатся в Едином государственном реестре недвижимости | | определены в результате выполнения комплексных кадастровых работ | | | | |
| | X | Y | X | Y | | | |
| 1 | 2 | 3 | 4 | 5 | 6 | 7 | 8 |
| н527У | - | - | 583123.59 | 1307745.19 | Метод спутниковых геодезических измерений (определений) | Mt = 0.2 | - |
| н529У | - | - | 583132.64 | 1307764.17 | Метод спутниковых геодезических измерений (определений) | Mt = 0.2 | - |
| н806У | - | - | 583110.79 | 1307774.52 | Метод спутниковых геодезических измерений (определений) | Mt = 0.2 | - |
| н807У | - | - | 583107.95 | 1307773.38 | Метод спутниковых геодезических измерений (определений) | Mt = 0.2 | - |
| н808У | - | - | 583104.04 | 1307770.41 | Метод спутниковых геодезических измерений (определений) | Mt = 0.2 | - |
| н802У | - | - | 583096.97 | 1307757.88 | Метод спутниковых геодезических измерений (определений) | Mt = 0.2 | - |
| н527У | - | - | 583123.59 | 1307745.19 | Метод спутниковых геодезических измерений (определений) | Mt = 0.2 | - |

2. Сведения о частях границ уточняемого земельного участка с кадастровым номером 74:39:0205003:197 :

| Обозначение части границ | | Горизонтальное проложение (S), м | Описание прохождения части границ | Сведения о согласовании местоположения границ (согласовано/спорное) |
|--------------------------|-------|----------------------------------|-----------------------------------|---|
| от т. | до т. | | | |
| 1 | 2 | 3 | 4 | 5 |
| н527У | н529У | 21.03 | - | - |
| н529У | н806У | 24.18 | - | - |
| н806У | н807У | 3.06 | - | - |
| н807У | н808У | 4.91 | - | - |

| 2. Сведения о частях границ уточняемого земельного участка с кадастровым номером 74:39:0205003:197 : | | | | |
|---|---|---|-----------------------------------|---|
| Обозначение части границ | | Горизонтальное проложение (S), м | Описание прохождения части границ | Сведения о согласовании местоположения границ (согласовано/спорное) |
| от т. | до т. | | | |
| 1 | 2 | 3 | 4 | 5 |
| н808У | н802У | 14.39 | - | - |
| н802У | н527У | 29.49 | - | - |
| 3. Сведения о характеристиках уточняемого земельного участка с кадастровым номером 74:39:0205003:197 : | | | | |
| № п/п | Наименование характеристики земельного участка | Значение характеристики | | |
| 1 | 2 | 3 | | |
| 1. | Адрес земельного участка | - | | |
| 1.1. | Сведения о местоположении земельного участка (при отсутствии адреса) в структурированном в соответствии с федеральной информационной адресной системой виде | Российская Федерация, Челябинская область, город Усть-Катав | | |
| 1.2. | Дополнительные сведения о местоположении земельного участка | - | | |
| 2. | Площадь земельного участка ± величина погрешности определения (вычисления) площади ($P \pm \Delta P$), м ² | 593 ± 17 | | |
| 3. | Формула, примененная для вычисления предельной погрешности определения площади земельного участка, с подставленными значениями и итоговые (вычисленные) значения (ΔP), м ² | $\Delta P = 3.5 * M_t * \sqrt{P} = 3.5 * 0.2 * \sqrt{593} = 17$ | | |
| 4. | Площадь земельного участка согласно сведениям Единого государственного реестра недвижимости (Ркад), м ² | 558 | | |
| 5. | Оценка расхождения P и Ркад (P - Ркад), м ² | 35 | | |
| 6. | Предельные минимальный и максимальный размеры земельного участка (Рмин и Рмакс), м ² | - - | | |
| 7. | Вид (виды) разрешенного использования | Для садоводства | | |
| 7.1. | Дополнительные сведения об использовании земельного участка | - | | |
| 8. | Кадастровый или иной государственный учетный номер (инвентарный) здания, сооружения, объекта незавершенного строительства, расположенного на земельном участке | 74:39:0205003:307 | | |
| 9. | Сведения о земельных участках (землях общего пользования, территории общего пользования), посредством которых обеспечивается доступ | 74:39:0000000:87 | | |
| 10. | Иные сведения | - | | |
| 4. Пояснения к сведениям об уточняемом земельном участке с кадастровым номером 74:39:0205003:197 : | | | | |
| 1. | - | | | |

Сведения об уточняемых земельных участках

1. Сведения о характерных точках границы уточняемого земельного участка с кадастровым номером 74:39:0205003:199 :

| Система координат МСК-74 | | | | | Зона № 1 | | |
|--------------------------------------|--|---|--|------------|---|--|----------------------------|
| Обозначение характерных точек границ | Координаты, м | | | | Метод определения координат | Формулы, примененные для расчета средней квадратической погрешности определения координат характерных точек границ (Mt), с подставленными в такие формулы значениями и итоговые (вычисленные) значения Mt, м | Описание закрепления точки |
| | содержатся в Едином государственном реестре недвижимости | | определены в результате выполнения комплексных работ кадастровых работ | | | | |
| | X | Y | X | Y | | | |
| 1 | 2 | 3 | 4 | 5 | 6 | 7 | 8 |
| н415У | - | - | 582969.55 | 1307504.67 | Метод спутниковых геодезических измерений (определений) | Mt = 0.2 | - |
| н809У | - | - | 582977.00 | 1307521.04 | Метод спутниковых геодезических измерений (определений) | Mt = 0.2 | - |
| н651У | - | - | 582949.96 | 1307534.42 | Метод спутниковых геодезических измерений (определений) | Mt = 0.2 | - |
| н416У | - | - | 582942.48 | 1307519.01 | Метод спутниковых геодезических измерений (определений) | Mt = 0.2 | - |
| н415У | - | - | 582969.55 | 1307504.67 | Метод спутниковых геодезических измерений (определений) | Mt = 0.2 | - |

2. Сведения о частях границ уточняемого земельного участка с кадастровым номером 74:39:0205003:199 :

| Обозначение части границ | | Горизонтальное проложение (S), м | Описание прохождения части границ | Сведения о согласовании местоположения границ (согласовано/спорное) |
|--------------------------|-------|----------------------------------|-----------------------------------|---|
| от т. | до т. | | | |
| 1 | 2 | 3 | 4 | 5 |
| н415У | н809У | 17.99 | - | - |
| н809У | н651У | 30.17 | - | - |
| н651У | н416У | 17.13 | - | - |
| н416У | н415У | 30.63 | - | - |

3. Сведения о характеристиках уточняемого земельного участка с кадастровым номером 74:39:0205003:199 :

| № п/п | Наименование характеристики земельного участка | Значение характеристики |
|-------|--|-------------------------|
| 1 | 2 | 3 |
| 1. | Адрес земельного участка | - |

| 3. Сведения о характеристиках уточняемого земельного участка с кадастровым номером 74:39:0205003:199 : | | |
|---|---|---|
| № п/п | Наименование характеристики земельного участка | Значение характеристики |
| 1 | 2 | 3 |
| 1.1. | Сведения о местоположении земельного участка (при отсутствии адреса) в структурированном в соответствии с федеральной информационной адресной системой виде | Российская Федерация, Челябинская область, город Усть-Катав |
| 1.2. | Дополнительные сведения о местоположении земельного участка | Местоположение установлено относительно ориентира, расположенного в границах участка. Почтовый адрес ориентира: обл. Челябинская, г. Усть-Катав, ул. КС Вагностроитель-2 Садовая, 20, участок № 268. |
| 2. | Площадь земельного участка \pm величина погрешности определения (вычисления) площади ($P \pm \Delta P$), м ² | 533 \pm 16 |
| 3. | Формула, примененная для вычисления предельной погрешности определения площади земельного участка, с подставленными значениями и итоговые (вычисленные) значения (ΔP), м ² | $\Delta P = 3.5 * M_t * \sqrt{P} = 3.5 * 0.2 * \sqrt{533} = 16$ |
| 4. | Площадь земельного участка согласно сведениям Единого государственного реестра недвижимости (Р _{кад}), м ² | 544 |
| 5. | Оценка расхождения Р и Р _{кад} (Р - Р _{кад}), м ² | 11 |
| 6. | Предельные минимальный и максимальный размеры земельного участка (Р _{мин} и Р _{макс}), м ² | - - |
| 7. | Вид (виды) разрешенного использования | Для садоводства |
| 7.1. | Дополнительные сведения об использовании земельного участка | - |
| 8. | Кадастровый или иной государственный учетный номер (инвентарный) здания, сооружения, объекта незавершенного строительства, расположенного на земельном участке | 74:39:0205003:326 |
| 9. | Сведения о земельных участках (землях общего пользования, территории общего пользования), посредством которых обеспечивается доступ | 74:39:0000000:87 |
| 10. | Иные сведения | - |
| 4. Пояснения к сведениям об уточняемом земельном участке с кадастровым номером 74:39:0205003:199 : | | |
| 1. | - | |

Сведения об уточняемых земельных участках

1. Сведения о характерных точках границы уточняемого земельного участка с кадастровым номером 74:39:0205003:201 :

Система координат МСК-74

Зона № 1

| Обозначение характерных точек границ | Координаты, м | | | | Метод определения координат | Формулы, примененные для расчета средней квадратической погрешности определения координат характерных точек границ (Mt), с подставленными в такие формулы значениями и итоговые (вычисленные) значения Mt, м | Описание закрепления точки |
|--------------------------------------|--|---|--|------------|---|--|----------------------------|
| | содержатся в Едином государственном реестре недвижимости | | определены в результате выполнения комплексных работ кадастровых работ | | | | |
| | X | Y | X | Y | | | |
| 1 | 2 | 3 | 4 | 5 | 6 | 7 | 8 |
| н810У | - | - | 583060.72 | 1307885.04 | Метод спутниковых геодезических измерений (определений) | Mt = 0.2 | - |
| н472У | - | - | 583044.64 | 1307912.10 | Метод спутниковых геодезических измерений (определений) | Mt = 0.2 | - |
| н811У | - | - | 583025.67 | 1307903.91 | Метод спутниковых геодезических измерений (определений) | 0.2 | - |
| н812У | - | - | 583020.86 | 1307901.83 | Метод спутниковых геодезических измерений (определений) | Mt = 0.2 | - |
| н813У | - | - | 583042.32 | 1307876.70 | Метод спутниковых геодезических измерений (определений) | Mt = 0.2 | - |
| н810У | - | - | 583060.72 | 1307885.04 | Метод спутниковых геодезических измерений (определений) | Mt = 0.2 | - |

2. Сведения о частях границ уточняемого земельного участка с кадастровым номером 74:39:0205003:201 :

| Обозначение части границ | | Горизонтальное проложение (S), м | Описание прохождения части границ | Сведения о согласовании местоположения границ (согласовано/спорное) |
|--------------------------|-------|----------------------------------|-----------------------------------|---|
| от т. | до т. | | | |
| 1 | 2 | 3 | 4 | 5 |
| н810У | н472У | 31.48 | - | - |
| н472У | н811У | 20.66 | - | - |
| н811У | н812У | 5.24 | - | - |
| н812У | н813У | 33.05 | - | - |
| н813У | н810У | 20.20 | - | - |

3. Сведения о характеристиках уточняемого земельного участка с кадастровым номером 74:39:0205003:201 :

| № п/п | Наименование характеристики земельного участка | Значение характеристики |
|-------|---|---|
| 1 | 2 | 3 |
| 1. | Адрес земельного участка | - |
| 1.1. | Сведения о местоположении земельного участка (при отсутствии адреса) в структурированном в соответствии с федеральной информационной адресной системой виде | Российская Федерация, Челябинская область, город Усть-Катав |
| 1.2. | Дополнительные сведения о местоположении земельного участка | Местоположение установлено относительно ориентира, расположенного в границах участка. Почтовый адрес ориентира: обл. Челябинская, г. Усть-Катав, ул. КС Вагоностроитель-2 Солнечная, участок № 647. |
| 2. | Площадь земельного участка \pm величина погрешности определения (вычисления) площади ($P \pm \Delta P$), м ² | 725 \pm 19 |
| 3. | Формула, примененная для вычисления предельной погрешности определения площади земельного участка, с подставленными значениями и итоговые (вычисленные) значения (ΔP), м ² | $\Delta P = 3.5 * M_t * \sqrt{P} = 3.5 * 0.2 * \sqrt{725} = 19$ |
| 4. | Площадь земельного участка согласно сведениям Единого государственного реестра недвижимости (Ркад), м ² | 800 |
| 5. | Оценка расхождения Р и Ркад (Р - Ркад), м ² | 75 |
| 6. | Предельные минимальный и максимальный размеры земельного участка (Рмин и Рмакс), м ² | - - |
| 7. | Вид (виды) разрешенного использования | Для садоводства |
| 7.1. | Дополнительные сведения об использовании земельного участка | - |
| 8. | Кадастровый или иной государственный учетный номер (инвентарный) здания, сооружения, объекта незавершенного строительства, расположенного на земельном участке | 74:39:0205003:346 |
| 9. | Сведения о земельных участках (землях общего пользования, территории общего пользования), посредством которых обеспечивается доступ | 74:39:0000000:87 |
| 10. | Иные сведения | - |

4. Пояснения к сведениям об уточняемом земельном участке с кадастровым номером 74:39:0205003:201 :

| | |
|----|---|
| 1. | - |
| | |

Сведения об уточняемых земельных участках

1. Сведения о характерных точках границы уточняемого земельного участка с кадастровым номером 74:39:0205003:203 :

Система координат МСК-74

Зона № 1

| Обозначение характерных точек границ | Координаты, м | | | | Метод определения координат | Формулы, примененные для расчета средней квадратической погрешности определения координат характерных точек границ (Mt), с подставленными в такие формулы значениями и итоговые (вычисленные) значения Mt, м | Описание закрепления точки |
|--------------------------------------|--|---|--|------------|---|--|----------------------------|
| | содержатся в Едином государственном реестре недвижимости | | определены в результате выполнения комплексных кадастровых работ | | | | |
| | X | Y | X | Y | | | |
| 1 | 2 | 3 | 4 | 5 | 6 | 7 | 8 |
| н814У | - | - | 583079.51 | 1307845.70 | Метод спутниковых геодезических измерений (определений) | Mt = 0.2 | - |
| н815У | - | - | 583062.67 | 1307880.96 | Метод спутниковых геодезических измерений (определений) | Mt = 0.2 | - |
| н816У | - | - | 583044.24 | 1307872.92 | Метод спутниковых геодезических измерений (определений) | Mt = 0.2 | - |
| н817У | - | - | 583057.24 | 1307847.82 | Метод спутниковых геодезических измерений (определений) | Mt = 0.2 | - |
| н814У | - | - | 583079.51 | 1307845.70 | Метод спутниковых геодезических измерений (определений) | Mt = 0.2 | - |

2. Сведения о частях границ уточняемого земельного участка с кадастровым номером 74:39:0205003:203 :

| Обозначение части границ | | Горизонтальное проложение (S), м | Описание прохождения части границ | Сведения о согласовании местоположения границ (согласовано/спорное) |
|--------------------------|-------|----------------------------------|-----------------------------------|---|
| от т. | до т. | | | |
| 1 | 2 | 3 | 4 | 5 |
| н814У | н815У | 39.07 | - | - |
| н815У | н816У | 20.11 | - | - |
| н816У | н817У | 28.27 | - | - |
| н817У | н814У | 22.37 | - | - |

3. Сведения о характеристиках уточняемого земельного участка с кадастровым номером 74:39:0205003:203 :

| № п/п | Наименование характеристики земельного участка | Значение характеристики |
|-------|--|---|
| 1 | 2 | 3 |
| 1. | Адрес земельного участка | Российская Федерация, Челябинская область, город Усть-Катав |

| 3. Сведения о характеристиках уточняемого земельного участка с кадастровым номером 74:39:0205003:203 : | | |
|---|---|---|
| № п/п | Наименование характеристики земельного участка | Значение характеристики |
| 1 | 2 | 3 |
| 1.1. | Сведения о местоположении земельного участка (при отсутствии адреса) в структурированном в соответствии с федеральной информационной адресной системой виде | - |
| 1.2. | Дополнительные сведения о местоположении земельного участка | обл. Челябинская, г. Усть-Катав, ул. КС Вагностроитель-2 Солнечная, участок № 646 |
| 2. | Площадь земельного участка ± величина погрешности определения (вычисления) площади ($P \pm \Delta P$), м ² | 658 ± 18 |
| 3. | Формула, примененная для вычисления предельной погрешности определения площади земельного участка, с подставленными значениями и итоговые (вычисленные) значения (ΔP), м ² | $\Delta P = 3.5 * M_t * \sqrt{P} = 3.5 * 0.2 * \sqrt{658} = 18$ |
| 4. | Площадь земельного участка согласно сведениям Единого государственного реестра недвижимости ($P_{\text{кад}}$), м ² | 558 |
| 5. | Оценка расхождения P и $P_{\text{кад}}$ ($P - P_{\text{кад}}$), м ² | 100 |
| 6. | Предельные минимальный и максимальный размеры земельного участка ($P_{\text{мин}}$ и $P_{\text{макс}}$), м ² | - - |
| 7. | Вид (виды) разрешенного использования | Для садоводства |
| 7.1. | Дополнительные сведения об использовании земельного участка | - |
| 8. | Кадастровый или иной государственный учетный номер (инвентарный) здания, сооружения, объекта незавершенного строительства, расположенного на земельном участке | 74:39:0205003:331 |
| 9. | Сведения о земельных участках (землях общего пользования, территории общего пользования), посредством которых обеспечивается доступ | Земли общего пользования |
| 10. | Иные сведения | - |
| 4. Пояснения к сведениям об уточняемом земельном участке с кадастровым номером 74:39:0205003:203 : | | |
| 1. | - | |

Сведения об уточняемых земельных участках

1. Сведения о характерных точках границы уточняемого земельного участка с кадастровым номером 74:39:0205003:204 :

Система координат МСК-74

Зона № 1

| Обозначение характерных точек границ | Координаты, м | | | | Метод определения координат | Формулы, примененные для расчета средней квадратической погрешности определения координат характерных точек границ (Mt), с подставленными в такие формулы значениями и итоговые (вычисленные) значения Mt, м | Описание закрепления точки |
|--------------------------------------|--|---|--|------------|---|--|----------------------------|
| | содержатся в Едином государственном реестре недвижимости | | определены в результате выполнения комплексных кадастровых работ | | | | |
| | X | Y | X | Y | | | |
| 1 | 2 | 3 | 4 | 5 | 6 | 7 | 8 |
| н818У | - | - | 583014.66 | 1307916.14 | Метод спутниковых геодезических измерений (определений) | Mt = 0.2 | - |
| н819У | - | - | 583016.86 | 1307912.69 | Метод спутниковых геодезических измерений (определений) | Mt = 0.2 | - |
| н812У | - | - | 583020.86 | 1307901.83 | Метод спутниковых геодезических измерений (определений) | Mt = 0.2 | - |
| н811У | - | - | 583025.67 | 1307903.91 | Метод спутниковых геодезических измерений (определений) | Mt = 0.2 | - |
| н472У | - | - | 583044.64 | 1307912.10 | Метод спутниковых геодезических измерений (определений) | Mt = 0.2 | - |
| н476У | - | - | 583027.34 | 1307942.35 | Метод спутниковых геодезических измерений (определений) | Mt = 0.2 | - |
| н820У | - | - | 583016.93 | 1307945.54 | Метод спутниковых геодезических измерений (определений) | Mt = 0.2 | - |
| н821У | - | - | 583003.80 | 1307937.36 | Метод спутниковых геодезических измерений (определений) | Mt = 0.2 | - |
| н822У | - | - | 583005.98 | 1307928.12 | Метод спутниковых геодезических измерений (определений) | Mt = 0.2 | - |
| н823У | - | - | 583008.69 | 1307923.06 | Метод спутниковых геодезических измерений (определений) | Mt = 0.2 | - |

| 1. Сведения о характерных точках границы уточняемого земельного участка с кадастровым номером 74:39:0205003:204 : | | | | | | | |
|---|---|----------------------------------|---|---|---|--|----------------------------|
| Система координат МСК-74 | | | | | | | Зона № 1 |
| Обозначение характерных точек границ | Координаты, м | | | | Метод определения координат | Формулы, примененные для расчета средней квадратической погрешности определения координат характерных точек границ (Mt), с подставленными в такие формулы значениями и итоговые (вычисленные) значения Mt, м | Описание закрепления точки |
| | содержатся в Едином государственном реестре недвижимости | | определены в результате выполнения комплексных кадастровых работ | | | | |
| | X | Y | X | Y | | | |
| 1 | 2 | 3 | 4 | 5 | 6 | 7 | 8 |
| н818У | - | - | 583014.66 | 1307916.14 | Метод спутниковых геодезических измерений (определений) | Mt = 0.2 | - |
| 2. Сведения о частях границ уточняемого земельного участка с кадастровым номером 74:39:0205003:204 : | | | | | | | |
| Обозначение части границ | | Горизонтальное проложение (S), м | Описание прохождения части границ | Сведения о согласовании местоположения границ (согласовано/спорное) | | | |
| от т. | до т. | | | | | | |
| 1 | 2 | 3 | 4 | 5 | | | |
| н818У | н819У | 4.09 | - | - | | | |
| н819У | н812У | 11.57 | - | - | | | |
| н812У | н811У | 5.24 | - | - | | | |
| н811У | н472У | 20.66 | - | - | | | |
| н472У | н476У | 34.85 | - | - | | | |
| н476У | н820У | 10.89 | - | - | | | |
| н820У | н821У | 15.47 | - | - | | | |
| н821У | н822У | 9.49 | - | - | | | |
| н822У | н823У | 5.74 | - | - | | | |
| н823У | н818У | 9.14 | - | - | | | |
| 3. Сведения о характеристиках уточняемого земельного участка с кадастровым номером 74:39:0205003:204 : | | | | | | | |
| № п/п | Наименование характеристики земельного участка | | Значение характеристики | | | | |
| 1 | 2 | | 3 | | | | |
| 1. | Адрес земельного участка | | - | | | | |
| 1.1. | Сведения о местоположении земельного участка (при отсутствии адреса) в структурированном в соответствии с федеральной информационной адресной системой виде | | Российская Федерация, Челябинская область, город Усть-Катав, обл. Челябинская, г. Усть-Катав, ул. КС Вагоностроитель-2 Солнечная, участок № 648 | | | | |
| 1.2. | Дополнительные сведения о местоположении земельного участка | | обл. Челябинская, г. Усть-Катав, ул. КС Вагоностроитель-2 Солнечная, участок № 648 | | | | |
| 2. | Площадь земельного участка ± величина погрешности определения (вычисления) площади (P ± ΔP), м2 | | 989 ± 22 | | | | |

3. Сведения о характеристиках уточняемого земельного участка с кадастровым номером 74:39:0205003:204 :

| № п/п | Наименование характеристики земельного участка | Значение характеристики |
|-------|---|---|
| 1 | 2 | 3 |
| 3. | Формула, примененная для вычисления предельной погрешности определения площади земельного участка, с подставленными значениями и итоговые (вычисленные) значения (ΔP), м ² | $\Delta P = 3.5 * M_t * \sqrt{P} = 3.5 * 0.2 * \sqrt{989} = 22$ |
| 4. | Площадь земельного участка согласно сведениям Единого государственного реестра недвижимости (Ркад), м ² | 1050 |
| 5. | Оценка расхождения Р и Ркад (Р - Ркад), м ² | 61 |
| 6. | Предельные минимальный и максимальный размеры земельного участка (Рмин и Рмакс), м ² | - - |
| 7. | Вид (виды) разрешенного использования | Для садоводства |
| 7.1. | Дополнительные сведения об использовании земельного участка | - |
| 8. | Кадастровый или иной государственный учетный номер (инвентарный) здания, сооружения, объекта незавершенного строительства, расположенного на земельном участке | - |
| 9. | Сведения о земельных участках (землях общего пользования, территории общего пользования), посредством которых обеспечивается доступ | Земли общего пользования |
| 10. | Иные сведения | - |

4. Пояснения к сведениям об уточняемом земельном участке с кадастровым номером 74:39:0205003:204 :

| | |
|----|---|
| 1. | - |
|----|---|

Сведения об уточняемых земельных участках

1. Сведения о характерных точках границы уточняемого земельного участка с кадастровым номером 74:39:0205003:206 :

| Система координат МСК-74 | | | | | Зона № 1 | | |
|--------------------------------------|--|---|--|------------|---|--|----------------------------|
| Обозначение характерных точек границ | Координаты, м | | | | Метод определения координат | Формулы, примененные для расчета средней квадратической погрешности определения координат характерных точек границ (Mt), с подставленными в такие формулы значениями и итоговые (вычисленные) значения Mt, м | Описание закрепления точки |
| | содержатся в Едином государственном реестре недвижимости | | определены в результате выполнения комплексных работ кадастровых работ | | | | |
| | X | Y | X | Y | | | |
| 1 | 2 | 3 | 4 | 5 | 6 | 7 | 8 |
| н824У | - | - | 583005.04 | 1307903.40 | Метод спутниковых геодезических измерений (определений) | Mt = 0.2 | - |
| н825У | - | - | 583003.28 | 1307925.78 | Метод спутниковых геодезических измерений (определений) | Mt = 0.2 | - |
| н826У | - | - | 582995.54 | 1307926.34 | Метод спутниковых геодезических измерений (определений) | Mt = 0.2 | - |
| н827У | - | - | 582972.29 | 1307926.34 | Метод спутниковых геодезических измерений (определений) | Mt = 0.2 | - |
| н828У | - | - | 582971.60 | 1307908.75 | Метод спутниковых геодезических измерений (определений) | Mt = 0.2 | - |
| н824У | - | - | 583005.04 | 1307903.40 | Метод спутниковых геодезических измерений (определений) | Mt = 0.2 | - |

2. Сведения о частях границ уточняемого земельного участка с кадастровым номером 74:39:0205003:206 :

| Обозначение части границ | | Горизонтальное проложение (S), м | Описание прохождения части границ | Сведения о согласовании местоположения границ (согласовано/спорное) |
|--------------------------|-------|----------------------------------|-----------------------------------|---|
| от т. | до т. | | | |
| 1 | 2 | 3 | 4 | 5 |
| н824У | н825У | 22.45 | - | - |
| н825У | н826У | 7.76 | - | - |
| н826У | н827У | 23.25 | - | - |
| н827У | н828У | 17.60 | - | - |
| н828У | н824У | 33.87 | - | - |

| 3. Сведения о характеристиках уточняемого земельного участка с кадастровым номером 74:39:0205003:206 : | | |
|---|---|---|
| № п/п | Наименование характеристики земельного участка | Значение характеристики |
| 1 | 2 | 3 |
| 1. | Адрес земельного участка | Российская Федерация, Челябинская область, город Усть-Катав |
| 1.1. | Сведения о местоположении земельного участка (при отсутствии адреса) в структурированном в соответствии с федеральной информационной адресной системой виде | - |
| 1.2. | Дополнительные сведения о местоположении земельного участка | обл. Челябинская, г. Усть-Катав, ул. КС Вагностроитель-2 Солнечная, участок № 651 |
| 2. | Площадь земельного участка ± величина погрешности определения (вычисления) площади ($P \pm \Delta P$), м ² | 649 ± 18 |
| 3. | Формула, примененная для вычисления предельной погрешности определения площади земельного участка, с подставленными значениями и итоговые (вычисленные) значения (ΔP), м ² | $\Delta P = 3.5 * M_t * \sqrt{P} = 3.5 * 0.2 * \sqrt{649} = 18$ |
| 4. | Площадь земельного участка согласно сведениям Единого государственного реестра недвижимости ($P_{\text{кад}}$), м ² | 558 |
| 5. | Оценка расхождения P и $P_{\text{кад}}$ ($P - P_{\text{кад}}$), м ² | 91 |
| 6. | Предельные минимальный и максимальный размеры земельного участка ($P_{\text{мин}}$ и $P_{\text{макс}}$), м ² | - - |
| 7. | Вид (виды) разрешенного использования | Для садоводства |
| 7.1. | Дополнительные сведения об использовании земельного участка | - |
| 8. | Кадастровый или иной государственный учетный номер (инвентарный) здания, сооружения, объекта незавершенного строительства, расположенного на земельном участке | 74:39:0205003:308 |
| 9. | Сведения о земельных участках (землях общего пользования, территории общего пользования), посредством которых обеспечивается доступ | Земли общего пользования |
| 10. | Иные сведения | - |
| 4. Пояснения к сведениям об уточняемом земельном участке с кадастровым номером 74:39:0205003:206 : | | |
| 1. | - | |

Сведения об уточняемых земельных участках

1. Сведения о характерных точках границы уточняемого земельного участка с кадастровым номером 74:39:0205003:208 :

| Система координат МСК-74 | | | | | Зона № 1 | | |
|--------------------------------------|--|---|--|------------|---|--|----------------------------|
| Обозначение характерных точек границ | Координаты, м | | | | Метод определения координат | Формулы, примененные для расчета средней квадратической погрешности определения координат характерных точек границ (Mt), с подставленными в такие формулы значениями и итоговые (вычисленные) значения Mt, м | Описание закрепления точки |
| | содержатся в Едином государственном реестре недвижимости | | определены в результате выполнения комплексных кадастровых работ | | | | |
| | X | Y | X | Y | | | |
| 1 | 2 | 3 | 4 | 5 | 6 | 7 | 8 |
| н829У | - | - | 582989.65 | 1307851.53 | Метод спутниковых геодезических измерений (определений) | Mt = 0.2 | - |
| н830У | - | - | 582994.17 | 1307867.66 | Метод спутниковых геодезических измерений (определений) | Mt = 0.2 | - |
| н831У | - | - | 582956.82 | 1307874.13 | Метод спутниковых геодезических измерений (определений) | Mt = 0.2 | - |
| н832У | - | - | 582952.11 | 1307856.58 | Метод спутниковых геодезических измерений (определений) | Mt = 0.2 | - |
| н829У | - | - | 582989.65 | 1307851.53 | Метод спутниковых геодезических измерений (определений) | Mt = 0.2 | - |

2. Сведения о частях границ уточняемого земельного участка с кадастровым номером 74:39:0205003:208 :

| Обозначение части границ | | Горизонтальное проложение (S), м | Описание прохождения части границ | Сведения о согласовании местоположения границ (согласовано/спорное) |
|--------------------------|-------|----------------------------------|-----------------------------------|---|
| от т. | до т. | | | |
| 1 | 2 | 3 | 4 | 5 |
| н829У | н830У | 16.75 | - | - |
| н830У | н831У | 37.91 | - | - |
| н831У | н832У | 18.17 | - | - |
| н832У | н829У | 37.88 | - | - |

3. Сведения о характеристиках уточняемого земельного участка с кадастровым номером 74:39:0205003:208 :

| № п/п | Наименование характеристики земельного участка | Значение характеристики |
|-------|--|-------------------------|
| 1 | 2 | 3 |
| 1. | Адрес земельного участка | - |

3. Сведения о характеристиках уточняемого земельного участка с кадастровым номером 74:39:0205003:208 :

| № п/п | Наименование характеристики земельного участка | Значение характеристики |
|-------|---|--|
| 1 | 2 | 3 |
| 1.1. | Сведения о местоположении земельного участка (при отсутствии адреса) в структурированном в соответствии с федеральной информационной адресной системой виде | Российская Федерация, Челябинская область, город Усть-Катав |
| 1.2. | Дополнительные сведения о местоположении земельного участка | Местоположение установлено относительно ориентира, расположенного в границах участка. Почтовый адрес ориентира: обл. Челябинская, г. Усть-Катав, ул. КС Вагоностроитель-2 Солнечная, участок № 653. |
| 2. | Площадь земельного участка \pm величина погрешности определения (вычисления) площади ($P \pm \Delta P$), м ² | 657 \pm 18 |
| 3. | Формула, примененная для вычисления предельной погрешности определения площади земельного участка, с подставленными значениями и итоговые (вычисленные) значения (ΔP), м ² | $\Delta P = 3.5 * M_t * \sqrt{P} = 3.5 * 0.2 * \sqrt{657} = 18$ |
| 4. | Площадь земельного участка согласно сведениям Единого государственного реестра недвижимости (Ркад), м ² | 558 |
| 5. | Оценка расхождения P и Ркад (P - Ркад), м ² | 99 |
| 6. | Предельные минимальный и максимальный размеры земельного участка (Рмин и Рмакс), м ² | - - |
| 7. | Вид (виды) разрешенного использования | Для садоводства |
| 7.1. | Дополнительные сведения об использовании земельного участка | - |
| 8. | Кадастровый или иной государственный учетный номер (инвентарный) здания, сооружения, объекта незавершенного строительства, расположенного на земельном участке | 74:39:0205003:283 |
| 9. | Сведения о земельных участках (землях общего пользования, территории общего пользования), посредством которых обеспечивается доступ | 74:39:0000000:87 |
| 10. | Иные сведения | - |

4. Пояснения к сведениям об уточняемом земельном участке с кадастровым номером 74:39:0205003:208 :

| | |
|----|---|
| 1. | - |
|----|---|

Сведения об уточняемых земельных участках

1. Сведения о характерных точках границы уточняемого земельного участка с кадастровым номером 74:39:0205003:209 :

Система координат МСК-74

Зона № 1

| Обозначение характерных точек границ | Координаты, м | | | | Метод определения координат | Формулы, примененные для расчета средней квадратической погрешности определения координат характерных точек границ (Mt), с подставленными в такие формулы значениями и итоговые (вычисленные) значения Mt, м | Описание закрепления точки |
|--------------------------------------|--|---|--|------------|---|--|----------------------------|
| | содержатся в Едином государственном реестре недвижимости | | определены в результате выполнения комплексных работ кадастровых работ | | | | |
| | X | Y | X | Y | | | |
| 1 | 2 | 3 | 4 | 5 | 6 | 7 | 8 |
| н830У | - | - | 582994.17 | 1307867.66 | Метод спутниковых геодезических измерений (определений) | Mt = 0.2 | - |
| н833У | - | - | 582999.76 | 1307886.33 | Метод спутниковых геодезических измерений (определений) | Mt = 0.2 | - |
| н834У | - | - | 582978.73 | 1307887.62 | Метод спутниковых геодезических измерений (определений) | Mt = 0.2 | - |
| н835У | - | - | 582964.94 | 1307891.38 | Метод спутниковых геодезических измерений (определений) | Mt = 0.2 | - |
| н831У | - | - | 582956.82 | 1307874.13 | Метод спутниковых геодезических измерений (определений) | Mt = 0.2 | - |
| н830У | - | - | 582994.17 | 1307867.66 | Метод спутниковых геодезических измерений (определений) | Mt = 0.2 | - |

2. Сведения о частях границ уточняемого земельного участка с кадастровым номером 74:39:0205003:209 :

| Обозначение части границ | | Горизонтальное проложение (S), м | Описание прохождения части границ | Сведения о согласовании местоположения границ (согласовано/спорное) |
|--------------------------|-------|----------------------------------|-----------------------------------|---|
| от т. | до т. | | | |
| 1 | 2 | 3 | 4 | 5 |
| н830У | н833У | 19.49 | - | - |
| н833У | н834У | 21.07 | - | - |
| н834У | н835У | 14.29 | - | - |
| н835У | н831У | 19.07 | - | - |
| н831У | н830У | 37.91 | - | - |

| 3. Сведения о характеристиках уточняемого земельного участка с кадастровым номером 74:39:0205003:209 : | | |
|---|---|---|
| № п/п | Наименование характеристики земельного участка | Значение характеристики |
| 1 | 2 | 3 |
| 1. | Адрес земельного участка | Российская Федерация, Челябинская область, город Усть-Катав |
| 1.1. | Сведения о местоположении земельного участка (при отсутствии адреса) в структурированном в соответствии с федеральной информационной адресной системой виде | - |
| 1.2. | Дополнительные сведения о местоположении земельного участка | обл. Челябинская, г. Усть-Катав, ул. КС Вагностроитель-2 Солнечная, участок № 654 |
| 2. | Площадь земельного участка ± величина погрешности определения (вычисления) площади ($P \pm \Delta P$), м2 | 657 ± 18 |
| 3. | Формула, примененная для вычисления предельной погрешности определения площади земельного участка, с подставленными значениями и итоговые (вычисленные) значения (ΔP), м2 | $\Delta P = 3.5 * M_t * \sqrt{P} = 3.5 * 0.2 * \sqrt{657} = 18$ |
| 4. | Площадь земельного участка согласно сведениям Единого государственного реестра недвижимости ($P_{\text{кад}}$), м2 | 558 |
| 5. | Оценка расхождения P и $P_{\text{кад}}$ ($P - P_{\text{кад}}$), м2 | 99 |
| 6. | Предельные минимальный и максимальный размеры земельного участка ($P_{\text{мин}}$ и $P_{\text{макс}}$), м2 | - - |
| 7. | Вид (виды) разрешенного использования | Для садоводства |
| 7.1. | Дополнительные сведения об использовании земельного участка | - |
| 8. | Кадастровый или иной государственный учетный номер (инвентарный) здания, сооружения, объекта незавершенного строительства, расположенного на земельном участке | 74:39:0205003:284 |
| 9. | Сведения о земельных участках (землях общего пользования, территории общего пользования), посредством которых обеспечивается доступ | Земли общего пользования |
| 10. | Иные сведения | - |
| 4. Пояснения к сведениям об уточняемом земельном участке с кадастровым номером 74:39:0205003:209 : | | |
| 1. | - | |

Сведения об уточняемых земельных участках

1. Сведения о характерных точках границы уточняемого земельного участка с кадастровым номером 74:39:0205003:211 :

| Система координат МСК-74 | | | | | Зона № 1 | | |
|--------------------------------------|--|---|--|------------|---|--|----------------------------|
| Обозначение характерных точек границ | Координаты, м | | | | Метод определения координат | Формулы, примененные для расчета средней квадратической погрешности определения координат характерных точек границ (Mt), с подставленными в такие формулы значениями и итоговые (вычисленные) значения Mt, м | Описание закрепления точки |
| | содержатся в Едином государственном реестре недвижимости | | определены в результате выполнения комплексных работ кадастровых работ | | | | |
| | X | Y | X | Y | | | |
| 1 | 2 | 3 | 4 | 5 | 6 | 7 | 8 |
| н836У | - | - | 582870.13 | 1307894.50 | Метод спутниковых геодезических измерений (определений) | Mt = 0.2 | - |
| н837У | - | - | 582911.00 | 1307901.61 | Метод спутниковых геодезических измерений (определений) | Mt = 0.2 | - |
| н838У | - | - | 582905.02 | 1307926.63 | Метод спутниковых геодезических измерений (определений) | Mt = 0.2 | - |
| н839У | - | - | 582866.85 | 1307917.67 | Метод спутниковых геодезических измерений (определений) | Mt = 0.2 | - |
| н836У | - | - | 582870.13 | 1307894.50 | Метод спутниковых геодезических измерений (определений) | Mt = 0.2 | - |

2. Сведения о частях границ уточняемого земельного участка с кадастровым номером 74:39:0205003:211 :

| Обозначение части границ | | Горизонтальное проложение (S), м | Описание прохождения части границ | Сведения о согласовании местоположения границ (согласовано/спорное) |
|--------------------------|-------|----------------------------------|-----------------------------------|---|
| от т. | до т. | | | |
| 1 | 2 | 3 | 4 | 5 |
| н836У | н837У | 41.48 | - | - |
| н837У | н838У | 25.72 | - | - |
| н838У | н839У | 39.21 | - | - |
| н839У | н836У | 23.40 | - | - |

3. Сведения о характеристиках уточняемого земельного участка с кадастровым номером 74:39:0205003:211 :

| № п/п | Наименование характеристики земельного участка | Значение характеристики |
|-------|--|-------------------------|
| 1 | 2 | 3 |
| 1. | Адрес земельного участка | - |

| 3. Сведения о характеристиках уточняемого земельного участка с кадастровым номером 74:39:0205003:211 : | | |
|---|---|---|
| № п/п | Наименование характеристики земельного участка | Значение характеристики |
| 1 | 2 | 3 |
| 1.1. | Сведения о местоположении земельного участка (при отсутствии адреса) в структурированном в соответствии с федеральной информационной адресной системой виде | Российская Федерация, Челябинская область, город Усть-Катав |
| 1.2. | Дополнительные сведения о местоположении земельного участка | Местоположение установлено относительно ориентира, расположенного в границах участка. Почтовый адрес ориентира: обл. Челябинская, г. Усть-Катав, ул. КС Вагоностроитель-2 Солнечная, участок № 656. |
| 2. | Площадь земельного участка \pm величина погрешности определения (вычисления) площади ($P \pm \Delta P$), м ² | 989 \pm 22 |
| 3. | Формула, примененная для вычисления предельной погрешности определения площади земельного участка, с подставленными значениями и итоговые (вычисленные) значения (ΔP), м ² | $\Delta P = 3.5 * M_t * \sqrt{P} = 3.5 * 0.2 * \sqrt{989} = 22$ |
| 4. | Площадь земельного участка согласно сведениям Единого государственного реестра недвижимости (Р _{кад}), м ² | 882 |
| 5. | Оценка расхождения P и Р _{кад} (P - Р _{кад}), м ² | 107 |
| 6. | Предельные минимальный и максимальный размеры земельного участка (P _{мин} и P _{макс}), м ² | - - |
| 7. | Вид (виды) разрешенного использования | Для садоводства |
| 7.1. | Дополнительные сведения об использовании земельного участка | - |
| 8. | Кадастровый или иной государственный учетный номер (инвентарный) здания, сооружения, объекта незавершенного строительства, расположенного на земельном участке | 74:39:0205003:325 |
| 9. | Сведения о земельных участках (землях общего пользования, территории общего пользования), посредством которых обеспечивается доступ | 74:39:0000000:87 |
| 10. | Иные сведения | - |
| 4. Пояснения к сведениям об уточняемом земельном участке с кадастровым номером 74:39:0205003:211 : | | |
| 1. | - | |

Сведения об уточняемых земельных участках

1. Сведения о характерных точках границы уточняемого земельного участка с кадастровым номером 74:39:0205003:221 :

| Система координат МСК-74 | | | | | Зона № 1 | | |
|--------------------------------------|--|---|--|------------|---|--|----------------------------|
| Обозначение характерных точек границ | Координаты, м | | | | Метод определения координат | Формулы, примененные для расчета средней квадратической погрешности определения координат характерных точек границ (Mt), с подставленными в такие формулы значениями и итоговые (вычисленные) значения Mt, м | Описание закрепления точки |
| | содержатся в Едином государственном реестре недвижимости | | определены в результате выполнения комплексных кадастровых работ | | | | |
| | X | Y | X | Y | | | |
| 1 | 2 | 3 | 4 | 5 | 6 | 7 | 8 |
| н840У | - | - | 583096.12 | 1307803.35 | Метод спутниковых геодезических измерений (определений) | Mt = 0.2 | - |
| н841У | - | - | 583101.71 | 1307818.66 | Метод спутниковых геодезических измерений (определений) | Mt = 0.2 | - |
| н842У | - | - | 583059.18 | 1307835.43 | Метод спутниковых геодезических измерений (определений) | Mt = 0.2 | - |
| н843У | - | - | 583053.84 | 1307822.51 | Метод спутниковых геодезических измерений (определений) | Mt = 0.2 | - |
| н840У | - | - | 583096.12 | 1307803.35 | Метод спутниковых геодезических измерений (определений) | Mt = 0.2 | - |

2. Сведения о частях границ уточняемого земельного участка с кадастровым номером 74:39:0205003:221 :

| Обозначение части границ | | Горизонтальное проложение (S), м | Описание прохождения части границ | Сведения о согласовании местоположения границ (согласовано/спорное) |
|--------------------------|-------|----------------------------------|-----------------------------------|---|
| от т. | до т. | | | |
| 1 | 2 | 3 | 4 | 5 |
| н840У | н841У | 16.30 | - | - |
| н841У | н842У | 45.72 | - | - |
| н842У | н843У | 13.98 | - | - |
| н843У | н840У | 46.42 | - | - |

3. Сведения о характеристиках уточняемого земельного участка с кадастровым номером 74:39:0205003:221 :

| № п/п | Наименование характеристики земельного участка | Значение характеристики |
|-------|--|-------------------------|
| 1 | 2 | 3 |
| 1. | Адрес земельного участка | - |

3. Сведения о характеристиках уточняемого земельного участка с кадастровым номером 74:39:0205003:221 :

| № п/п | Наименование характеристики земельного участка | Значение характеристики |
|-------|---|---|
| 1 | 2 | 3 |
| 1.1. | Сведения о местоположении земельного участка (при отсутствии адреса) в структурированном в соответствии с федеральной информационной адресной системой виде | Российская Федерация, Челябинская область, город Усть-Катав |
| 1.2. | Дополнительные сведения о местоположении земельного участка | Местоположение установлено относительно ориентира, расположенного в границах участка. Почтовый адрес ориентира: обл. Челябинская, г. Усть-Катав, ул. КС Вагоностроитель-2 Солнечная, участок № 667. |
| 2. | Площадь земельного участка \pm величина погрешности определения (вычисления) площади ($P \pm \Delta P$), м ² | 697 \pm 18 |
| 3. | Формула, примененная для вычисления предельной погрешности определения площади земельного участка, с подставленными значениями и итоговые (вычисленные) значения (ΔP), м ² | $\Delta P = 3.5 * M_t * \sqrt{P} = 3.5 * 0.2 * \sqrt{697} = 18$ |
| 4. | Площадь земельного участка согласно сведениям Единого государственного реестра недвижимости (Р _{кад}), м ² | 600 |
| 5. | Оценка расхождения Р и Р _{кад} (Р - Р _{кад}), м ² | 97 |
| 6. | Предельные минимальный и максимальный размеры земельного участка (Р _{мин} и Р _{макс}), м ² | - - |
| 7. | Вид (виды) разрешенного использования | Для садоводства |
| 7.1. | Дополнительные сведения об использовании земельного участка | - |
| 8. | Кадастровый или иной государственный учетный номер (инвентарный) здания, сооружения, объекта незавершенного строительства, расположенного на земельном участке | - |
| 9. | Сведения о земельных участках (землях общего пользования, территории общего пользования), посредством которых обеспечивается доступ | 74:39:0000000:87 |
| 10. | Иные сведения | - |

4. Пояснения к сведениям об уточняемом земельном участке с кадастровым номером 74:39:0205003:221 :

| | |
|----|---|
| 1. | - |
| | |

Сведения об уточняемых земельных участках

1. Сведения о характерных точках границы уточняемого земельного участка с кадастровым номером 74:39:0205003:222 :

Система координат МСК-74

Зона №1

| Обозначение характерных точек границ | Координаты, м | | | | Метод определения координат | Формулы, примененные для расчета средней квадратической погрешности определения координат характерных точек границ (Mt), с подставленными в такие формулы значениями и итоговые (вычисленные) значения Mt, м | Описание закрепления точки |
|--------------------------------------|--|---|--|------------|---|--|----------------------------|
| | содержатся в Едином государственном реестре недвижимости | | определены в результате выполнения комплексных кадастровых работ | | | | |
| | X | Y | X | Y | | | |
| 1 | 2 | 3 | 4 | 5 | 6 | 7 | 8 |
| н844У | - | - | 582905.86 | 1307832.02 | Метод спутниковых геодезических измерений (определений) | Mt = 0.2 | - |
| н845У | - | - | 582910.77 | 1307832.65 | Метод спутниковых геодезических измерений (определений) | Mt = 0.2 | - |
| н846У | - | - | 582915.82 | 1307833.18 | Метод спутниковых геодезических измерений (определений) | Mt = 0.2 | - |
| н847У | - | - | 582920.67 | 1307833.21 | Метод спутниковых геодезических измерений (определений) | Mt = 0.2 | - |
| н848У | - | - | 582943.52 | 1307831.35 | Метод спутниковых геодезических измерений (определений) | Mt = 0.2 | - |
| н449У | - | - | 582927.56 | 1307852.63 | Метод спутниковых геодезических измерений (определений) | Mt = 0.2 | - |
| н448У | - | - | 582914.70 | 1307852.16 | Метод спутниковых геодезических измерений (определений) | Mt = 0.2 | - |
| н849У | - | - | 582893.71 | 1307851.39 | Метод спутниковых геодезических измерений (определений) | 0.2 | - |
| н844У | - | - | 582905.86 | 1307832.02 | Метод спутниковых геодезических измерений (определений) | Mt = 0.2 | - |

| 2. Сведения о частях границ уточняемого земельного участка с кадастровым номером 74:39:0205003:222 : | | | | |
|---|---|---|-----------------------------------|---|
| Обозначение части границ | | Горизонтальное проложение (S), м | Описание прохождения части границ | Сведения о согласовании местоположения границ (согласовано/спорное) |
| от т. | до т. | | | |
| 1 | 2 | 3 | 4 | 5 |
| н844У | н845У | 4.95 | - | - |
| н845У | н846У | 5.08 | - | - |
| н846У | н847У | 4.85 | - | - |
| н847У | н848У | 22.93 | - | - |
| н848У | н449У | 26.60 | - | - |
| н449У | н448У | 12.87 | - | - |
| н448У | н849У | 21.00 | - | - |
| н849У | н844У | 22.87 | - | - |
| 3. Сведения о характеристиках уточняемого земельного участка с кадастровым номером 74:39:0205003:222 : | | | | |
| № п/п | Наименование характеристики земельного участка | Значение характеристики | | |
| 1 | 2 | 3 | | |
| 1. | Адрес земельного участка | - | | |
| 1.1. | Сведения о местоположении земельного участка (при отсутствии адреса) в структурированном в соответствии с федеральной информационной адресной системой виде | Российская Федерация, Челябинская область, город Усть-Катав | | |
| 1.2. | Дополнительные сведения о местоположении земельного участка | Местоположение установлено относительно ориентира, расположенного в границах участка. Почтовый адрес ориентира: обл. Челябинская, г. Усть-Катав, ул. КС Вагоностроитель-2 Солнечная, участок № 669. | | |
| 2. | Площадь земельного участка ± величина погрешности определения (вычисления) площади (P ± ΔP), м2 | 700 ± 19 | | |
| 3. | Формула, примененная для вычисления предельной погрешности определения площади земельного участка, с подставленными значениями и итоговые (вычисленные) значения (ΔP), м2 | $\Delta P = 3.5 * M_t * \sqrt{P} = 3.5 * 0.2 * \sqrt{700} = 19$ | | |
| 4. | Площадь земельного участка согласно сведениям Единого государственного реестра недвижимости (P _{кад}), м2 | 600 | | |
| 5. | Оценка расхождения P и P _{кад} (P - P _{кад}), м2 | 100 | | |
| 6. | Предельные минимальный и максимальный размеры земельного участка (P _{мин} и P _{макс}), м2 | - - | | |
| 7. | Вид (виды) разрешенного использования | Для садоводства | | |
| 7.1. | Дополнительные сведения об использовании земельного участка | - | | |
| 8. | Кадастровый или иной государственный учетный номер (инвентарный) здания, сооружения, объекта незавершенного строительства, расположенного на земельном участке | 74:39:0205003:267 | | |
| 9. | Сведения о земельных участках (землях общего пользования, территории общего пользования), посредством которых обеспечивается доступ | 74:39:0000000:87 | | |
| 10. | Иные сведения | - | | |

4. Пояснения к сведениям об уточняемом земельном участке с кадастровым номером 74:39:0205003:222 :

1.

-

Сведения об уточняемых земельных участках

1. Сведения о характерных точках границы уточняемого земельного участка с кадастровым номером 74:39:0205003:227 :

Система координат МСК-74

Зона № 1

| Обозначение характерных точек границ | Координаты, м | | | | Метод определения координат | Формулы, примененные для расчета средней квадратической погрешности определения координат характерных точек границ (Mt), с подставленными в такие формулы значениями и итоговые (вычисленные) значения Mt, м | Описание закрепления точки |
|--------------------------------------|--|---|--|------------|---|--|----------------------------|
| | содержатся в Едином государственном реестре недвижимости | | определены в результате выполнения комплексных кадастровых работ | | | | |
| | X | Y | X | Y | | | |
| 1 | 2 | 3 | 4 | 5 | 6 | 7 | 8 |
| н850У | - | - | 583121.07 | 1307778.22 | Метод спутниковых геодезических измерений (определений) | Mt = 0.2 | - |
| н851У | - | - | 583126.67 | 1307785.83 | Метод спутниковых геодезических измерений (определений) | Mt = 0.2 | - |
| н852У | - | - | 583106.69 | 1307816.70 | Метод спутниковых геодезических измерений (определений) | Mt = 0.2 | - |
| н853У | - | - | 583099.39 | 1307801.87 | Метод спутниковых геодезических измерений (определений) | 0.2 | - |
| н854У | - | - | 583094.06 | 1307791.05 | Метод спутниковых геодезических измерений (определений) | Mt = 0.2 | - |
| н850У | - | - | 583121.07 | 1307778.22 | Метод спутниковых геодезических измерений (определений) | Mt = 0.2 | - |

2. Сведения о частях границ уточняемого земельного участка с кадастровым номером 74:39:0205003:227 :

| Обозначение части границ | | Горизонтальное проложение (S), м | Описание прохождения части границ | Сведения о согласовании местоположения границ (согласовано/спорное) |
|--------------------------|-------|----------------------------------|-----------------------------------|---|
| от т. | до т. | | | |
| 1 | 2 | 3 | 4 | 5 |
| н850У | н851У | 9.45 | - | - |
| н851У | н852У | 36.77 | - | - |
| н852У | н853У | 16.53 | - | - |
| н853У | н854У | 12.06 | - | - |
| н854У | н850У | 29.90 | - | - |

| 3. Сведения о характеристиках уточняемого земельного участка с кадастровым номером 74:39:0205003:227 : | | |
|---|---|--|
| № п/п | Наименование характеристики земельного участка | Значение характеристики |
| 1 | 2 | 3 |
| 1. | Адрес земельного участка | - |
| 1.1. | Сведения о местоположении земельного участка (при отсутствии адреса) в структурированном в соответствии с федеральной информационной адресной системой виде | Российская Федерация, Челябинская область, город Усть-Катав |
| 1.2. | Дополнительные сведения о местоположении земельного участка | Местоположение установлено относительно ориентира, расположенного в границах участка. Почтовый адрес ориентира: обл. Челябинская, г. Усть-Катав, ул. КС Вагоностроитель-2 Солнечная, участок № 667 б. |
| 2. | Площадь земельного участка ± величина погрешности определения (вычисления) площади ($P \pm \Delta P$), м ² | 590 ± 17 |
| 3. | Формула, примененная для вычисления предельной погрешности определения площади земельного участка, с подставленными значениями и итоговые (вычисленные) значения (ΔP), м ² | $\Delta P = 3.5 * M_t * \sqrt{P} = 3.5 * 0.2 * \sqrt{590} = 17$ |
| 4. | Площадь земельного участка согласно сведениям Единого государственного реестра недвижимости (Ркад), м ² | 650 |
| 5. | Оценка расхождения Р и Ркад (Р - Ркад), м ² | 60 |
| 6. | Предельные минимальный и максимальный размеры земельного участка (Рмин и Рмакс), м ² | - - |
| 7. | Вид (виды) разрешенного использования | Для садоводства |
| 7.1. | Дополнительные сведения об использовании земельного участка | - |
| 8. | Кадастровый или иной государственный учетный номер (инвентарный) здания, сооружения, объекта незавершенного строительства, расположенного на земельном участке | - |
| 9. | Сведения о земельных участках (землях общего пользования, территории общего пользования), посредством которых обеспечивается доступ | 74:39:0000000:87 |
| 10. | Иные сведения | - |
| 4. Пояснения к сведениям об уточняемом земельном участке с кадастровым номером 74:39:0205003:227 : | | |
| 1. | - | |

Сведения об уточняемых земельных участках

1. Сведения о характерных точках границы уточняемого земельного участка с кадастровым номером 74:39:0205003:229 :

| Система координат МСК-74 | | | | | Зона №1 | | |
|--------------------------------------|--|---|--|------------|---|--|----------------------------|
| Обозначение характерных точек границ | Координаты, м | | | | Метод определения координат | Формулы, примененные для расчета средней квадратической погрешности определения координат характерных точек границ (Mt), с подставленными в такие формулы значениями и итоговые (вычисленные) значения Mt, м | Описание закрепления точки |
| | содержатся в Едином государственном реестре недвижимости | | определены в результате выполнения комплексных кадастровых работ | | | | |
| | X | Y | X | Y | | | |
| 1 | 2 | 3 | 4 | 5 | 6 | 7 | 8 |
| н855У | - | - | 582868.19 | 1307846.33 | Метод спутниковых геодезических измерений (определений) | Mt = 0.2 | - |
| н849У | - | - | 582893.71 | 1307851.39 | Метод спутниковых геодезических измерений (определений) | Mt = 0.2 | - |
| н856У | - | - | 582890.07 | 1307882.30 | Метод спутниковых геодезических измерений (определений) | Mt = 0.2 | - |
| н857У | - | - | 582883.95 | 1307884.95 | Метод спутниковых геодезических измерений (определений) | Mt = 0.2 | - |
| н858У | - | - | 582869.27 | 1307885.22 | Метод спутниковых геодезических измерений (определений) | Mt = 0.2 | - |
| н859У | - | - | 582864.11 | 1307875.89 | Метод спутниковых геодезических измерений (определений) | Mt = 0.2 | - |
| н855У | - | - | 582868.19 | 1307846.33 | Метод спутниковых геодезических измерений (определений) | Mt = 0.2 | - |

2. Сведения о частях границ уточняемого земельного участка с кадастровым номером 74:39:0205003:229 :

| Обозначение части границ | | Горизонтальное проложение (S), м | Описание прохождения части границ | Сведения о согласовании местоположения границ (согласовано/спорное) |
|--------------------------|-------|----------------------------------|-----------------------------------|---|
| от т. | до т. | | | |
| 1 | 2 | 3 | 4 | 5 |
| н855У | н849У | 26.02 | - | - |
| н849У | н856У | 31.12 | - | - |
| н856У | н857У | 6.67 | - | - |
| н857У | н858У | 14.68 | - | - |

| 2. Сведения о частях границ уточняемого земельного участка с кадастровым номером 74:39:0205003:229 : | | | | |
|--|---|----------------------------------|--|---|
| Обозначение части границ | | Горизонтальное проложение (S), м | Описание прохождения части границ | Сведения о согласовании местоположения границ (согласовано/спорное) |
| от т. | до т. | | | |
| 1 | 2 | 3 | 4 | 5 |
| н858У | н859У | 10.66 | - | - |
| н859У | н855У | 29.84 | - | - |
| 3. Сведения о характеристиках уточняемого земельного участка с кадастровым номером 74:39:0205003:229 : | | | | |
| № п/п | Наименование характеристики земельного участка | | Значение характеристики | |
| 1 | 2 | | 3 | |
| 1. | Адрес земельного участка | | - | |
| 1.1. | Сведения о местоположении земельного участка (при отсутствии адреса) в структурированном в соответствии с федеральной информационной адресной системой виде | | Российская Федерация, Челябинская область, город Усть-Катав | |
| 1.2. | Дополнительные сведения о местоположении земельного участка | | Местоположение установлено относительно ориентира, расположенного в границах участка. Почтовый адрес ориентира: обл. Челябинская, г. Усть-Катав, ул. КС Вагностроитель-2 Солнечная, участок № 671. | |
| 2. | Площадь земельного участка ± величина погрешности определения (вычисления) площади (P ± ΔP), м2 | | 924 ± 21 | |
| 3. | Формула, примененная для вычисления предельной погрешности определения площади земельного участка, с подставленными значениями и итоговые (вычисленные) значения (ΔP), м2 | | $\Delta P = 3.5 * M_t * \sqrt{P} = 3.5 * 0.2 * \sqrt{924} = 21$ | |
| 4. | Площадь земельного участка согласно сведениям Единого государственного реестра недвижимости (P _{кад}), м2 | | 820 | |
| 5. | Оценка расхождения P и P _{кад} (P - P _{кад}), м2 | | 104 | |
| 6. | Предельные минимальный и максимальный размеры земельного участка (P _{мин} и P _{макс}), м2 | | - - | |
| 7. | Вид (виды) разрешенного использования | | Для садоводства | |
| 7.1. | Дополнительные сведения об использовании земельного участка | | - | |
| 8. | Кадастровый или иной государственный учетный номер (инвентарный) здания, сооружения, объекта незавершенного строительства, расположенного на земельном участке | | 74:39:0205003:339 | |
| 9. | Сведения о земельных участках (землях общего пользования, территории общего пользования), посредством которых обеспечивается доступ | | 74:39:0000000:87 | |
| 10. | Иные сведения | | - | |
| 4. Пояснения к сведениям об уточняемом земельном участке с кадастровым номером 74:39:0205003:229 : | | | | |
| 1. | - | | | |

Сведения об уточняемых земельных участках

1. Сведения о характерных точках границы уточняемого земельного участка с кадастровым номером 74:39:0205003:236 :

| Система координат МСК-74 | | | | | Зона № 1 | | |
|--------------------------------------|--|---|--|------------|---|--|----------------------------|
| Обозначение характерных точек границ | Координаты, м | | | | Метод определения координат | Формулы, примененные для расчета средней квадратической погрешности определения координат характерных точек границ (Mt), с подставленными в такие формулы значениями и итоговые (вычисленные) значения Mt, м | Описание закрепления точки |
| | содержатся в Едином государственном реестре недвижимости | | определены в результате выполнения комплексных кадастровых работ | | | | |
| | X | Y | X | Y | | | |
| 1 | 2 | 3 | 4 | 5 | 6 | 7 | 8 |
| н512У | - | - | 583073.71 | 1307568.07 | Метод спутниковых геодезических измерений (определений) | Mt = 0.2 | - |
| н410У | - | - | 583081.37 | 1307584.05 | Метод спутниковых геодезических измерений (определений) | Mt = 0.2 | - |
| н413У | - | - | 583052.82 | 1307596.73 | Метод спутниковых геодезических измерений (определений) | Mt = 0.2 | - |
| н513У | - | - | 583045.56 | 1307581.49 | Метод спутниковых геодезических измерений (определений) | Mt = 0.2 | - |
| н512У | - | - | 583073.71 | 1307568.07 | Метод спутниковых геодезических измерений (определений) | Mt = 0.2 | - |

2. Сведения о частях границ уточняемого земельного участка с кадастровым номером 74:39:0205003:236 :

| Обозначение части границ | | Горизонтальное проложение (S), м | Описание прохождения части границ | Сведения о согласовании местоположения границ (согласовано/спорное) |
|--------------------------|-------|----------------------------------|-----------------------------------|---|
| от т. | до т. | | | |
| 1 | 2 | 3 | 4 | 5 |
| н512У | н410У | 17.72 | - | - |
| н410У | н413У | 31.24 | - | - |
| н413У | н513У | 16.88 | - | - |
| н513У | н512У | 31.19 | - | - |

3. Сведения о характеристиках уточняемого земельного участка с кадастровым номером 74:39:0205003:236 :

| № п/п | Наименование характеристики земельного участка | Значение характеристики |
|-------|--|-------------------------|
| 1 | 2 | 3 |
| 1. | Адрес земельного участка | - |

| 3. Сведения о характеристиках уточняемого земельного участка с кадастровым номером 74:39:0205003:236 : | | |
|---|---|---|
| № п/п | Наименование характеристики земельного участка | Значение характеристики |
| 1 | 2 | 3 |
| 1.1. | Сведения о местоположении земельного участка (при отсутствии адреса) в структурированном в соответствии с федеральной информационной адресной системой виде | Российская Федерация, Челябинская область, город Усть-Катав |
| 1.2. | Дополнительные сведения о местоположении земельного участка | обл. Челябинская, г. Усть-Катав, ул. КС Вагоностроитель-2 Дачная, дом 24, участок № 441 |
| 2. | Площадь земельного участка \pm величина погрешности определения (вычисления) площади ($P \pm \Delta P$), м ² | 540 \pm 16 |
| 3. | Формула, примененная для вычисления предельной погрешности определения площади земельного участка, с подставленными значениями и итоговые (вычисленные) значения (ΔP), м ² | $\Delta P = 3.5 * M_t * \sqrt{P} = 3.5 * 0.2 * \sqrt{540} = 16$ |
| 4. | Площадь земельного участка согласно сведениям Единого государственного реестра недвижимости (Р _{кад}), м ² | 558 |
| 5. | Оценка расхождения P и Р _{кад} (P - Р _{кад}), м ² | 18 |
| 6. | Предельные минимальный и максимальный размеры земельного участка (Р _{мин} и Р _{макс}), м ² | - - |
| 7. | Вид (виды) разрешенного использования | Для садоводства |
| 7.1. | Дополнительные сведения об использовании земельного участка | - |
| 8. | Кадастровый или иной государственный учетный номер (инвентарный) здания, сооружения, объекта незавершенного строительства, расположенного на земельном участке | 74:39:0205003:293 |
| 9. | Сведения о земельных участках (землях общего пользования, территории общего пользования), посредством которых обеспечивается доступ | 74:39:0000000:87 |
| 10. | Иные сведения | - |
| 4. Пояснения к сведениям об уточняемом земельном участке с кадастровым номером 74:39:0205003:236 : | | |
| 1. | - | |

Сведения об уточняемых земельных участках

1. Сведения о характерных точках границы уточняемого земельного участка с кадастровым номером 74:39:0205003:238 :

| Система координат МСК-74 | | | | | Зона № 1 | | |
|--------------------------------------|--|---|--|------------|---|--|----------------------------|
| Обозначение характерных точек границ | Координаты, м | | | | Метод определения координат | Формулы, примененные для расчета средней квадратической погрешности определения координат характерных точек границ (Mt), с подставленными в такие формулы значениями и итоговые (вычисленные) значения Mt, м | Описание закрепления точки |
| | содержатся в Едином государственном реестре недвижимости | | определены в результате выполнения комплексных работ кадастровых работ | | | | |
| | X | Y | X | Y | | | |
| 1 | 2 | 3 | 4 | 5 | 6 | 7 | 8 |
| н618У | - | - | 582746.91 | 1307702.85 | Метод спутниковых геодезических измерений (определений) | Mt = 0.2 | - |
| н546У | - | - | 582755.23 | 1307718.90 | Метод спутниковых геодезических измерений (определений) | Mt = 0.2 | - |
| н623У | - | - | 582734.33 | 1307743.40 | Метод спутниковых геодезических измерений (определений) | Mt = 0.2 | - |
| н619У | - | - | 582726.28 | 1307725.28 | Метод спутниковых геодезических измерений (определений) | Mt = 0.2 | - |
| н618У | - | - | 582746.91 | 1307702.85 | Метод спутниковых геодезических измерений (определений) | Mt = 0.2 | - |

2. Сведения о частях границ уточняемого земельного участка с кадастровым номером 74:39:0205003:238 :

| Обозначение части границ | | Горизонтальное проложение (S), м | Описание прохождения части границ | Сведения о согласовании местоположения границ (согласовано/спорное) |
|--------------------------|-------|----------------------------------|-----------------------------------|---|
| от т. | до т. | | | |
| 1 | 2 | 3 | 4 | 5 |
| н618У | н546У | 18.08 | - | - |
| н546У | н623У | 32.20 | - | - |
| н623У | н619У | 19.83 | - | - |
| н619У | н618У | 30.47 | - | - |

3. Сведения о характеристиках уточняемого земельного участка с кадастровым номером 74:39:0205003:238 :

| № п/п | Наименование характеристики земельного участка | Значение характеристики |
|-------|--|-------------------------|
| 1 | 2 | 3 |
| 1. | Адрес земельного участка | - |

3. Сведения о характеристиках уточняемого земельного участка с кадастровым номером 74:39:0205003:238 :

| № п/п | Наименование характеристики земельного участка | Значение характеристики |
|-------|---|--|
| 1 | 2 | 3 |
| 1.1. | Сведения о местоположении земельного участка (при отсутствии адреса) в структурированном в соответствии с федеральной информационной адресной системой виде | Российская Федерация, Челябинская область, город Усть-Катав |
| 1.2. | Дополнительные сведения о местоположении земельного участка | Местоположение установлено относительно ориентира, расположенного в границах участка. Почтовый адрес ориентира: обл. Челябинская, г. Усть-Катав, ул. КС Вагностроитель-2 Короткая, участок № 1 б. |
| 2. | Площадь земельного участка \pm величина погрешности определения (вычисления) площади ($P \pm \Delta P$), м ² | 547 \pm 16 |
| 3. | Формула, примененная для вычисления предельной погрешности определения площади земельного участка, с подставленными значениями и итоговые (вычисленные) значения (ΔP), м ² | $\Delta P = 3.5 * M_t * \sqrt{P} = 3.5 * 0.2 * \sqrt{547} = 16$ |
| 4. | Площадь земельного участка согласно сведениям Единого государственного реестра недвижимости (Р _{кад}), м ² | 599 |
| 5. | Оценка расхождения Р и Р _{кад} (Р - Р _{кад}), м ² | 52 |
| 6. | Предельные минимальный и максимальный размеры земельного участка (Р _{мин} и Р _{макс}), м ² | - - |
| 7. | Вид (виды) разрешенного использования | Для садоводства |
| 7.1. | Дополнительные сведения об использовании земельного участка | - |
| 8. | Кадастровый или иной государственный учетный номер (инвентарный) здания, сооружения, объекта незавершенного строительства, расположенного на земельном участке | 74:39:0205003:272 |
| 9. | Сведения о земельных участках (землях общего пользования, территории общего пользования), посредством которых обеспечивается доступ | 74:39:0000000:87 |
| 10. | Иные сведения | - |

4. Пояснения к сведениям об уточняемом земельном участке с кадастровым номером 74:39:0205003:238 :

| | |
|----|---|
| 1. | - |
|----|---|

Сведения об уточняемых земельных участках

1. Сведения о характерных точках границы уточняемого земельного участка с кадастровым номером 74:39:0205003:239 :

| Система координат МСК-74 | | | | | Зона № 1 | | |
|--------------------------------------|--|---|--|------------|---|--|----------------------------|
| Обозначение характерных точек границ | Координаты, м | | | | Метод определения координат | Формулы, примененные для расчета средней квадратической погрешности определения координат характерных точек границ (Mt), с подставленными в такие формулы значениями и итоговые (вычисленные) значения Mt, м | Описание закрепления точки |
| | содержатся в Едином государственном реестре недвижимости | | определены в результате выполнения комплексных кадастровых работ | | | | |
| | X | Y | X | Y | | | |
| 1 | 2 | 3 | 4 | 5 | 6 | 7 | 8 |
| н580У | - | - | 582856.15 | 1307711.33 | Метод спутниковых геодезических измерений (определений) | Mt = 0.2 | - |
| н585У | - | - | 582847.96 | 1307695.29 | Метод спутниковых геодезических измерений (определений) | Mt = 0.2 | - |
| н587У | - | - | 582876.51 | 1307684.51 | Метод спутниковых геодезических измерений (определений) | Mt = 0.2 | - |
| н581У | - | - | 582883.77 | 1307699.26 | Метод спутниковых геодезических измерений (определений) | Mt = 0.2 | - |
| н580У | - | - | 582856.15 | 1307711.33 | Метод спутниковых геодезических измерений (определений) | Mt = 0.2 | - |

2. Сведения о частях границ уточняемого земельного участка с кадастровым номером 74:39:0205003:239 :

| Обозначение части границ | | Горизонтальное проложение (S), м | Описание прохождения части границ | Сведения о согласовании местоположения границ (согласовано/спорное) |
|--------------------------|-------|----------------------------------|-----------------------------------|---|
| от т. | до т. | | | |
| 1 | 2 | 3 | 4 | 5 |
| н580У | н585У | 18.01 | - | - |
| н585У | н587У | 30.52 | - | - |
| н587У | н581У | 16.44 | - | - |
| н581У | н580У | 30.14 | - | - |

3. Сведения о характеристиках уточняемого земельного участка с кадастровым номером 74:39:0205003:239 :

| № п/п | Наименование характеристики земельного участка | Значение характеристики |
|-------|--|-------------------------|
| 1 | 2 | 3 |
| 1. | Адрес земельного участка | - |

3. Сведения о характеристиках уточняемого земельного участка с кадастровым номером 74:39:0205003:239 :

| № п/п | Наименование характеристики земельного участка | Значение характеристики |
|-------|---|--|
| 1 | 2 | 3 |
| 1.1. | Сведения о местоположении земельного участка (при отсутствии адреса) в структурированном в соответствии с федеральной информационной адресной системой виде | Российская Федерация, Челябинская область, город Усть-Катав |
| 1.2. | Дополнительные сведения о местоположении земельного участка | Местоположение установлено относительно ориентира, расположенного в границах участка. Почтовый адрес ориентира: обл. Челябинская, г. Усть-Катав, ул. КС Вагоностроитель-2 Кленовая, 17, участок №344. |
| 2. | Площадь земельного участка \pm величина погрешности определения (вычисления) площади ($P \pm \Delta P$), м ² | 521 \pm 16 |
| 3. | Формула, примененная для вычисления предельной погрешности определения площади земельного участка, с подставленными значениями и итоговые (вычисленные) значения (ΔP), м ² | $\Delta P = 3.5 * M_t * \sqrt{P} = 3.5 * 0.2 * \sqrt{521} = 16$ |
| 4. | Площадь земельного участка согласно сведениям Единого государственного реестра недвижимости (Ркад), м ² | 558 |
| 5. | Оценка расхождения P и Ркад (P - Ркад), м ² | 37 |
| 6. | Предельные минимальный и максимальный размеры земельного участка (Рмин и Рмакс), м ² | - - |
| 7. | Вид (виды) разрешенного использования | Для ведения садоводства |
| 7.1. | Дополнительные сведения об использовании земельного участка | - |
| 8. | Кадастровый или иной государственный учетный номер (инвентарный) здания, сооружения, объекта незавершенного строительства, расположенного на земельном участке | 74:39:0205003:658 |
| 9. | Сведения о земельных участках (землях общего пользования, территории общего пользования), посредством которых обеспечивается доступ | 74:39:0000000:87 |
| 10. | Иные сведения | - |

4. Пояснения к сведениям об уточняемом земельном участке с кадастровым номером 74:39:0205003:239 :

| | |
|----|---|
| 1. | - |
| | |

Сведения об уточняемых земельных участках

1. Сведения о характерных точках границы уточняемого земельного участка с кадастровым номером 74:39:0205003:660 :

| Система координат МСК-74 | | | | | Зона № 1 | | |
|--|--|---|--|------------|---|--|-----------------------------------|
| Обозначение характерных точек границ | Координаты, м | | | | Метод определения координат | Формулы, примененные для расчета средней квадратической погрешности определения координат характерных точек границ (Mt), с подставленными в такие формулы значениями и итоговые (вычисленные) значения Mt, м | Описание закрепле ния точки |
| | содержатся в Едином государственном реестре недвижимости | | определены в результате выполнения комплексных кадастровых работ | | | | |
| | X | Y | X | Y | | | |
| 1 | 2 | 3 | 4 | 5 | 6 | 7 | 8 |
| н860У | - | - | 583101.55 | 1307775.56 | Метод спутниковых геодезических измерений (определений) | Mt = 0.2 | - |
| н861У | - | - | 583101.67 | 1307777.27 | Метод спутниковых геодезических измерений (определений) | Mt = 0.2 | - |
| н862У | - | - | 583099.91 | 1307779.57 | Метод спутниковых геодезических измерений (определений) | Mt = 0.2 | - |
| н863У | - | - | 583097.74 | 1307781.58 | Метод спутниковых геодезических измерений (определений) | Mt = 0.2 | - |
| н864У | - | - | 583075.69 | 1307792.91 | Метод спутниковых геодезических измерений (определений) | Mt = 0.2 | - |
| н804У | - | - | 583065.60 | 1307773.41 | Метод спутниковых геодезических измерений (определений) | Mt = 0.2 | - |
| н805У | - | - | 583092.93 | 1307759.28 | Метод спутниковых геодезических измерений (определений) | Mt = 0.2 | - |
| н860У | - | - | 583101.55 | 1307775.56 | Метод спутниковых геодезических измерений (определений) | Mt = 0.2 | - |

2. Сведения о частях границ уточняемого земельного участка с кадастровым номером 74:39:0205003:660 :

| Обозначение части границ | | Горизонтальное проложение (S), м | Описание прохождения части границ | Сведения о согласовании местоположения границ (согласовано/спорное) |
|--------------------------|-------|-------------------------------------|---|---|
| от т. | до т. | | | |
| 1 | 2 | 3 | 4 | 5 |
| н860У | н861У | 1.71 | - | - |

| 2. Сведения о частях границ уточняемого земельного участка с кадастровым номером 74:39:0205003:660 : | | | | |
|---|---|----------------------------------|---|---|
| Обозначение части границ | | Горизонтальное проложение (S), м | Описание прохождения части границ | Сведения о согласовании местоположения границ (согласовано/спорное) |
| от т. | до т. | | | |
| 1 | 2 | 3 | 4 | 5 |
| н861У | н862У | 2.90 | - | - |
| н862У | н863У | 2.96 | - | - |
| н863У | н864У | 24.79 | - | - |
| н864У | н804У | 21.96 | - | - |
| н804У | н805У | 30.77 | - | - |
| н805У | н860У | 18.42 | - | - |
| 3. Сведения о характеристиках уточняемого земельного участка с кадастровым номером 74:39:0205003:660 : | | | | |
| № п/п | Наименование характеристики земельного участка | | Значение характеристики | |
| 1 | 2 | | 3 | |
| 1. | Адрес земельного участка | | - | |
| 1.1. | Сведения о местоположении земельного участка (при отсутствии адреса) в структурированном в соответствии с федеральной информационной адресной системой виде | | Российская Федерация, Челябинская область, город Усть-Катав | |
| 1.2. | Дополнительные сведения о местоположении земельного участка | | Челябинская область, город Усть-Катав, улица КС Вагоностроитель-2 Садовая, участок 50 | |
| 2. | Площадь земельного участка ± величина погрешности определения (вычисления) площади (P ± ΔP), м ² | | 672 ± 227 | |
| 3. | Формула, примененная для вычисления предельной погрешности определения площади земельного участка, с подставленными значениями и итоговые (вычисленные) значения (ΔP), м ² | | $\Delta P = 3.5 * M_t * \sqrt{P} = 3.5 * 2.5 * \sqrt{672} = 227$ | |
| 4. | Площадь земельного участка согласно сведениям Единого государственного реестра недвижимости (P _{кад}), м ² | | 600 | |
| 5. | Оценка расхождения P и P _{кад} (P - P _{кад}), м ² | | 72 | |
| 6. | Предельные минимальный и максимальный размеры земельного участка (P _{мин} и P _{макс}), м ² | | - | |
| 7. | Вид (виды) разрешенного использования | | Для садоводства | |
| 7.1. | Дополнительные сведения об использовании земельного участка | | - | |
| 8. | Кадастровый или иной государственный учетный номер (инвентарный) здания, сооружения, объекта незавершенного строительства, расположенного на земельном участке | | - | |
| 9. | Сведения о земельных участках (землях общего пользования, территории общего пользования), посредством которых обеспечивается доступ | | Земли общего пользования | |
| 10. | Иные сведения | | - | |
| 4. Пояснения к сведениям об уточняемом земельном участке с кадастровым номером 74:39:0205003:660 : | | | | |
| 1. | - | | | |

**Описание местоположения зданий, сооружений,
объектов незавершенного строительства на земельном участке**

**1. Сведения о характерных точках контура объекта недвижимости
с кадастровым номером : 74:39:0205001:350 :**

Система координат МСК-74

Зона № 1

| Обозначение характерных точек контура | Содержатся в Едином государственном реестре недвижимости | | | Определены в ходе выполнения комплексных кадастровых работ | | | Метод опреде ления коор динат | Формулы, примененные для расчета средней квадратической погрешности определения координат характерных точек (Mt), м, с подставленными в такие формулы значениями и итоговые (вычисленные) значения Mt, м |
|---|--|----------|---------------|---|----------------|---------------|--|--|
| | Координаты, м | | Ради ус, м | Координаты, м | | Ради ус, м | | |
| | X | Y | R | X | Y | R | | |
| 1 | 2 | 3 | 4 | 5 | 6 | 7 | 8 | 9 |
| н1О | - | - | - | 582935.43 | 1307406.5 9 | - | Метод спутниковых геодезически х измерений (определени й) | Mt = 0.2 |
| н2О | - | - | - | 582937.22 | 1307409.7 0 | - | Метод спутниковых геодезически х измерений (определени й) | Mt = 0.2 |
| н3О | - | - | - | 582931.97 | 1307412.6 4 | - | Метод спутниковых геодезически х измерений (определени й) | Mt = 0.2 |
| н4О | - | - | - | 582930.08 | 1307409.2 1 | - | Метод спутниковых геодезически х измерений (определени й) | Mt = 0.2 |
| н1О | - | - | - | 582935.43 | 1307406.5 9 | - | Метод спутниковых геодезически х измерений (определени й) | Mt = 0.2 |

**2. Сведения о характеристиках объекта недвижимости
с кадастровым номером : 74:39:0205001:350 :**

| № п/п | Наименование характеристики | Значение характеристики |
|----------|--|-------------------------|
| 1 | 2 | 3 |
| 1. | Вид объекта недвижимости | здание |
| 2. | Ранее присвоенный государственный учетный номер (инвентарный) здания, сооружения, объекта незавершенного строительства | - |
| 3. | Кадастровый номер земельного участка (земельных участков), в границах которого (которых) расположены здание, сооружение, объект незавершенного строительства | 74:39:0205003:173 |

2. Сведения о характеристиках объекта недвижимости с кадастровым номером : 74:39:0205001:350 :

| № п/п | Наименование характеристики | Значение характеристики |
|--------------|---|--|
| 1 | 2 | 3 |
| 4. | Уникальный учетный номер кадастрового квартала, в границах которого расположены здание, сооружение, объект незавершенного строительства | 74:39:0205003 |
| 5. | Адрес здания, сооружения, объекта незавершенного строительства | Российская Федерация, 456040, Челябинская область, город Усть-Катав |
| 5.1. | Сведения о местоположении здания, сооружения, объекта незавершенного строительства (при отсутствии адреса) в структурированном в соответствии с федеральной информационной адресной системой виде | - |
| 5.2. | Дополнительные сведения о местоположении | Россия, Челябинская обл., г. Усть-Катав, коллективный сад "Вагоностроитель-2", ул. Садовая, 17, участок №265 |
| 6. | Иные сведения | - |

3. Пояснения к сведениям об объекте недвижимости с кадастровым номером 74:39:0205001:350 :

| | |
|----|---|
| 1. | - |
|----|---|

**Описание местоположения зданий, сооружений,
объектов незавершенного строительства на земельном участке**

**1. Сведения о характерных точках контура объекта недвижимости
с кадастровым номером : 74:39:0205001:352 :**

Система координат МСК-74

Зона № 1

| Обозначение характерных точек контура | Содержатся в Едином государственном реестре недвижимости | | | Определены в ходе выполнения комплексных кадастровых работ | | | Метод опреде ления коор динат | Формулы, примененные для расчета средней квадратической погрешности определения координат характерных точек (Mt), м, с подставленными в такие формулы значениями и итоговые (вычисленные) значения Mt, м |
|---|--|----------|---------------|---|----------------|---------------|--|--|
| | Координаты, м | | Ради ус, м | Координаты, м | | Ради ус, м | | |
| | X | Y | R | X | Y | R | | |
| 1 | 2 | 3 | 4 | 5 | 6 | 7 | 8 | 9 |
| н5О | - | - | - | 582742.73 | 1307748.0 2 | - | Метод спутниковых геодезически х измерений (определени й) | Mt = 0.2 |
| н6О | - | - | - | 582745.46 | 1307753.0 1 | - | Метод спутниковых геодезически х измерений (определени й) | Mt = 0.2 |
| н7О | - | - | - | 582742.18 | 1307754.8 0 | - | Метод спутниковых геодезически х измерений (определени й) | Mt = 0.2 |
| н8О | - | - | - | 582739.45 | 1307749.8 1 | - | Метод спутниковых геодезически х измерений (определени й) | Mt = 0.2 |
| н5О | - | - | - | 582742.73 | 1307748.0 2 | - | Метод спутниковых геодезически х измерений (определени й) | Mt = 0.2 |

**2. Сведения о характеристиках объекта недвижимости
с кадастровым номером : 74:39:0205001:352 :**

| № п/п | Наименование характеристики | Значение характеристики |
|----------|--|-------------------------|
| 1 | 2 | 3 |
| 1. | Вид объекта недвижимости | здание |
| 2. | Ранее присвоенный государственный учетный номер (инвентарный) здания, сооружения, объекта незавершенного строительства | - |
| 3. | Кадастровый номер земельного участка (земельных участков), в границах которого (которых) расположены здание, сооружение, объект незавершенного строительства | 74:39:0205003:86 |

2. Сведения о характеристиках объекта недвижимости с кадастровым номером : 74:39:0205001:352 :

| № п/п | Наименование характеристики | Значение характеристики |
|-------|---|---|
| 1 | 2 | 3 |
| 4. | Уникальный учетный номер кадастрового квартала, в границах которого расположены здание, сооружение, объект незавершенного строительства | 74:39:0205003 |
| 5. | Адрес здания, сооружения, объекта незавершенного строительства | - |
| 5.1. | Сведения о местоположении здания, сооружения, объекта незавершенного строительства (при отсутствии адреса) в структурированном в соответствии с федеральной информационной адресной системой виде | Российская Федерация, Челябинская область, город Усть-Катав |
| 5.2. | Дополнительные сведения о местоположении | Челябинская область, г Усть-Катав, ул КС Вагоностроитель-2 Короткая, участок №312 |
| 6. | Иные сведения | - |

3. Пояснения к сведениям об объекте недвижимости с кадастровым номером 74:39:0205001:352 :

| | |
|----|---|
| 1. | - |
|----|---|

**Описание местоположения зданий, сооружений,
объектов незавершенного строительства на земельном участке**

**1. Сведения о характерных точках контура объекта недвижимости
с кадастровым номером : 74:39:0205001:358 :**

Система координат МСК-74

Зона № 1

| Обозначение характерных точек контура | Содержатся в Едином государственном реестре недвижимости | | | Определены в ходе выполнения комплексных кадастровых работ | | | Метод опреде ления коор динат | Формулы, примененные для расчета средней квадратической погрешности определения координат характерных точек (Mt), м, с подставленными в такие формулы значениями и итоговые (вычисленные) значения Mt, м |
|---|--|----------|---------------|---|----------------|---------------|--|--|
| | Координаты, м | | Ради ус, м | Координаты, м | | Ради ус, м | | |
| | X | Y | R | X | Y | R | | |
| 1 | 2 | 3 | 4 | 5 | 6 | 7 | 8 | 9 |
| н90 | - | - | - | 583057.33 | 1307542.2 3 | - | Метод спутниковых геодезически х измерений (определени й) | $Mt = \sqrt{(m_0^2 + m_1^2)}$ |
| н100 | - | - | - | 583057.38 | 1307542.2 3 | - | Метод спутниковых геодезически х измерений (определени й) | $Mt = \sqrt{(m_0^2 + m_1^2)}$ |
| н110 | - | - | - | 583059.83 | 1307547.0 8 | - | Метод спутниковых геодезически х измерений (определени й) | $Mt = \sqrt{(m_0^2 + m_1^2)}$ |
| н120 | - | - | - | 583052.88 | 1307550.2 3 | - | Метод спутниковых геодезически х измерений (определени й) | $Mt = \sqrt{(m_0^2 + m_1^2)}$ |
| н130 | - | - | - | 583050.58 | 1307545.8 3 | - | Метод спутниковых геодезически х измерений (определени й) | $Mt = \sqrt{(m_0^2 + m_1^2)}$ |
| н90 | - | - | - | 583057.33 | 1307542.2 3 | - | Метод спутниковых геодезически х измерений (определени й) | $Mt = \sqrt{(m_0^2 + m_1^2)}$ |

**2. Сведения о характеристиках объекта недвижимости
с кадастровым номером : 74:39:0205001:358 :**

| № п/п | Наименование характеристики | Значение характеристики |
|----------|--|-------------------------|
| 1 | 2 | 3 |
| 1. | Вид объекта недвижимости | здание |
| 2. | Ранее присвоенный государственный учетный номер (инвентарный) здания, сооружения, объекта незавершенного строительства | 74-74-39/017/2011-013 |

2. Сведения о характеристиках объекта недвижимости с кадастровым номером : 74:39:0205001:358 :

| № п/п | Наименование характеристики | Значение характеристики |
|--------------|---|--|
| 1 | 2 | 3 |
| 3. | Кадастровый номер земельного участка (земельных участков), в границах которого (которых) расположены здание, сооружение, объект незавершенного строительства | 74:39:0205003:40 |
| 4. | Уникальный учетный номер кадастрового квартала, в границах которого расположены здание, сооружение, объект незавершенного строительства | 74:39:0205003 |
| 5. | Адрес здания, сооружения, объекта незавершенного строительства | - |
| 5.1. | Сведения о местоположении здания, сооружения, объекта незавершенного строительства (при отсутствии адреса) в структурированном в соответствии с федеральной информационной адресной системой виде | Российская Федерация, Челябинская область, город Усть-Катав |
| 5.2. | Дополнительные сведения о местоположении | Челябинская область, г Усть-Катав, ул КС Вагоностроитель-2 Дачная, 20, участок № 439 |
| 6. | Иные сведения | - |

3. Пояснения к сведениям об объекте недвижимости с кадастровым номером 74:39:0205001:358 :

| | |
|----|---|
| 1. | - |
|----|---|

**Описание местоположения зданий, сооружений,
объектов незавершенного строительства на земельном участке**

**1. Сведения о характерных точках контура объекта недвижимости
с кадастровым номером : 74:39:0205003:242 :**

Система координат МСК-74

Зона № 1

| Обозначение характерных точек контура | Содержатся в Едином государственном реестре недвижимости | | | Определены в ходе выполнения комплексных кадастровых работ | | | Метод опреде ления коор динат | Формулы, примененные для расчета средней квадратической погрешности определения координат характерных точек (Mt), м, с подставленными в такие формулы значениями и итоговые (вычисленные) значения Mt, м |
|---|--|----------|---------------|---|----------------|---------------|--|--|
| | Координаты, м | | Ради ус, м | Координаты, м | | Ради ус, м | | |
| | X | Y | R | X | Y | R | | |
| 1 | 2 | 3 | 4 | 5 | 6 | 7 | 8 | 9 |
| н140 | - | - | - | 582779.97 | 1307661.5 6 | - | Метод спутниковых геодезически х измерений (определени й) | Mt = 0.2 |
| н150 | - | - | - | 582781.14 | 1307664.3 9 | - | Метод спутниковых геодезически х измерений (определени й) | Mt = 0.2 |
| н160 | - | - | - | 582776.79 | 1307666.1 5 | - | Метод спутниковых геодезически х измерений (определени й) | Mt = 0.2 |
| н170 | - | - | - | 582775.62 | 1307663.3 2 | - | Метод спутниковых геодезически х измерений (определени й) | Mt = 0.2 |
| н140 | - | - | - | 582779.97 | 1307661.5 6 | - | Метод спутниковых геодезически х измерений (определени й) | Mt = 0.2 |

**2. Сведения о характеристиках объекта недвижимости
с кадастровым номером : 74:39:0205003:242 :**

| № п/п | Наименование характеристики | Значение характеристики |
|----------|--|-------------------------|
| 1 | 2 | 3 |
| 1. | Вид объекта недвижимости | здание |
| 2. | Ранее присвоенный государственный учетный номер (инвентарный) здания, сооружения, объекта незавершенного строительства | - |
| 3. | Кадастровый номер земельного участка (земельных участков), в границах которого (которых) расположены здание, сооружение, объект незавершенного строительства | 74:39:0205003:53 |

2. Сведения о характеристиках объекта недвижимости с кадастровым номером : 74:39:0205003:242 :

| № п/п | Наименование характеристики | Значение характеристики |
|--------------|---|---|
| 1 | 2 | 3 |
| 4. | Уникальный учетный номер кадастрового квартала, в границах которого расположены здание, сооружение, объект незавершенного строительства | 74:39:0205003 |
| 5. | Адрес здания, сооружения, объекта незавершенного строительства | - |
| 5.1. | Сведения о местоположении здания, сооружения, объекта незавершенного строительства (при отсутствии адреса) в структурированном в соответствии с федеральной информационной адресной системой виде | Российская Федерация, Челябинская область, город Усть-Катав |
| 5.2. | Дополнительные сведения о местоположении | Челябинская область, г Усть-Катав, ул КС Вагоностроитель-2 Еловая, д 33, 3, участок № 323 |
| 6. | Иные сведения | - |

3. Пояснения к сведениям об объекте недвижимости с кадастровым номером 74:39:0205003:242 :

| | |
|----|---|
| 1. | - |
|----|---|

**Описание местоположения зданий, сооружений,
объектов незавершенного строительства на земельном участке**

**1. Сведения о характерных точках контура объекта недвижимости
с кадастровым номером : 74:39:0205003:243 :**

Система координат МСК-74

Зона № 1

| Обозначение характерных точек контура | Содержатся в Едином государственном реестре недвижимости | | | Определены в ходе выполнения комплексных кадастровых работ | | | Метод опреде ления коор динат | Формулы, примененные для расчета средней квадратической погрешности определения координат характерных точек (Mt), м, с подставленными в такие формулы значениями и итоговые (вычисленные) значения Mt, м |
|---|--|----------|---------------|---|----------------|---------------|--|--|
| | Координаты, м | | Ради ус, м | Координаты, м | | Ради ус, м | | |
| | X | Y | R | X | Y | R | | |
| 1 | 2 | 3 | 4 | 5 | 6 | 7 | 8 | 9 |
| н180 | - | - | - | 582769.52 | 1307683.8 0 | - | Метод спутниковых геодезически х измерений (определени й) | Mt = 0.2 |
| н190 | - | - | - | 582770.69 | 1307686.6 3 | - | Метод спутниковых геодезически х измерений (определени й) | Mt = 0.2 |
| н200 | - | - | - | 582766.34 | 1307688.3 9 | - | Метод спутниковых геодезически х измерений (определени й) | Mt = 0.2 |
| н210 | - | - | - | 582765.17 | 1307685.5 6 | - | Метод спутниковых геодезически х измерений (определени й) | Mt = 0.2 |
| н180 | - | - | - | 582769.52 | 1307683.8 0 | - | Метод спутниковых геодезически х измерений (определени й) | Mt = 0.2 |

**2. Сведения о характеристиках объекта недвижимости
с кадастровым номером : 74:39:0205003:243 :**

| № п/п | Наименование характеристики | Значение характеристики |
|----------|--|-------------------------|
| 1 | 2 | 3 |
| 1. | Вид объекта недвижимости | здание |
| 2. | Ранее присвоенный государственный учетный номер (инвентарный) здания, сооружения, объекта незавершенного строительства | - |
| 3. | Кадастровый номер земельного участка (земельных участков), в границах которого (которых) расположены здание, сооружение, объект незавершенного строительства | 74:39:0205003:16 |

2. Сведения о характеристиках объекта недвижимости с кадастровым номером : 74:39:0205003:243 :

| № п/п | Наименование характеристики | Значение характеристики |
|--------------|---|--|
| 1 | 2 | 3 |
| 4. | Уникальный учетный номер кадастрового квартала, в границах которого расположены здание, сооружение, объект незавершенного строительства | 74:39:0205003 |
| 5. | Адрес здания, сооружения, объекта незавершенного строительства | - |
| 5.1. | Сведения о местоположении здания, сооружения, объекта незавершенного строительства (при отсутствии адреса) в структурированном в соответствии с федеральной информационной адресной системой виде | Российская Федерация, Челябинская область, город Усть-Катав |
| 5.2. | Дополнительные сведения о местоположении | Челябинская область, г Усть-Катав, ул КС Вагоностроитель-2 Еловая, д 4, уч 305 |
| 6. | Иные сведения | - |

3. Пояснения к сведениям об объекте недвижимости с кадастровым номером 74:39:0205003:243 :

| | |
|----|---|
| 1. | - |
|----|---|

**Описание местоположения зданий, сооружений,
объектов незавершенного строительства на земельном участке**

**1. Сведения о характерных точках контура объекта недвижимости
с кадастровым номером : 74:39:0205003:244 :**

Система координат МСК-74

Зона № 1

| Обозначение характерных точек контура | Содержатся в Едином государственном реестре недвижимости | | | Определены в ходе выполнения комплексных кадастровых работ | | | Метод опреде ления коор динат | Формулы, примененные для расчета средней квадратической погрешности определения координат характерных точек (Mt), м, с подставленными в такие формулы значениями и итоговые (вычисленные) значения Mt, м |
|---|--|---|---------------|---|----------------|---------------|--|--|
| | Координаты, м | | Ради ус, м | Координаты, м | | Ради ус, м | | |
| | X | Y | R | X | Y | R | | |
| 1 | 2 | 3 | 4 | 5 | 6 | 7 | 8 | 9 |
| н220 | - | - | - | 582847.14 | 1307676.7 2 | - | Метод спутниковых геодезически х измерений (определени й) | Mt = 0.2 |
| н230 | - | - | - | 582848.70 | 1307679.9 2 | - | Метод спутниковых геодезически х измерений (определени й) | Mt = 0.2 |
| н240 | - | - | - | 582843.70 | 1307682.2 4 | - | Метод спутниковых геодезически х измерений (определени й) | Mt = 0.2 |
| н250 | - | - | - | 582842.10 | 1307679.0 4 | - | Метод спутниковых геодезически х измерений (определени й) | Mt = 0.2 |
| н220 | - | - | - | 582847.14 | 1307676.7 2 | - | Метод спутниковых геодезически х измерений (определени й) | Mt = 0.2 |

**2. Сведения о характеристиках объекта недвижимости
с кадастровым номером : 74:39:0205003:244 :**

| № п/п | Наименование характеристики | Значение характеристики |
|-------|--|-------------------------|
| 1 | 2 | 3 |
| 1. | Вид объекта недвижимости | здание |
| 2. | Ранее присвоенный государственный учетный номер (инвентарный) здания, сооружения, объекта незавершенного строительства | 5007 |
| 3. | Кадастровый номер земельного участка (земельных участков), в границах которого (которых) расположены здание, сооружение, объект незавершенного строительства | 74:39:0205003:70 |

2. Сведения о характеристиках объекта недвижимости с кадастровым номером : 74:39:0205003:244 :

| № п/п | Наименование характеристики | Значение характеристики |
|--------------|---|---|
| 1 | 2 | 3 |
| 4. | Уникальный учетный номер кадастрового квартала, в границах которого расположены здание, сооружение, объект незавершенного строительства | 74:39:0205003 |
| 5. | Адрес здания, сооружения, объекта незавершенного строительства | - |
| 5.1. | Сведения о местоположении здания, сооружения, объекта незавершенного строительства (при отсутствии адреса) в структурированном в соответствии с федеральной информационной адресной системой виде | Российская Федерация, Челябинская область, город Усть-Катав |
| 5.2. | Дополнительные сведения о местоположении | Челябинская область, г Усть-Катав, ул КС Вагоностроитель-2 Кленовая, д 19, уч 343 |
| 6. | Иные сведения | - |

3. Пояснения к сведениям об объекте недвижимости с кадастровым номером 74:39:0205003:244 :

| | |
|----|---|
| 1. | - |
|----|---|

**Описание местоположения зданий, сооружений,
объектов незавершенного строительства на земельном участке**

**1. Сведения о характерных точках контура объекта недвижимости
с кадастровым номером : 74:39:0205003:245 :**

Система координат МСК-74

Зона № 1

| Обозначение характерных точек контура | Содержатся в Едином государственном реестре недвижимости | | | Определены в ходе выполнения комплексных кадастровых работ | | | Метод опреде ления коор динат | Формулы, примененные для расчета средней квадратической погрешности определения координат характерных точек (Mt), м, с подставленными в такие формулы значениями и итоговые (вычисленные) значения Mt, м |
|---|--|----------|---------------|---|----------------|---------------|--|--|
| | Координаты, м | | Ради ус, м | Координаты, м | | Ради ус, м | | |
| | X | Y | R | X | Y | R | | |
| 1 | 2 | 3 | 4 | 5 | 6 | 7 | 8 | 9 |
| н260 | - | - | - | 582841.85 | 1307663.2 9 | - | Метод спутниковых геодезически х измерений (определени й) | Mt = 0.2 |
| н270 | - | - | - | 582843.01 | 1307666.1 2 | - | Метод спутниковых геодезически х измерений (определени й) | Mt = 0.2 |
| н280 | - | - | - | 582838.66 | 1307667.8 9 | - | Метод спутниковых геодезически х измерений (определени й) | Mt = 0.2 |
| н290 | - | - | - | 582837.49 | 1307665.0 6 | - | Метод спутниковых геодезически х измерений (определени й) | Mt = 0.2 |
| н260 | - | - | - | 582841.85 | 1307663.2 9 | - | Метод спутниковых геодезически х измерений (определени й) | Mt = 0.2 |

**2. Сведения о характеристиках объекта недвижимости
с кадастровым номером : 74:39:0205003:245 :**

| № п/п | Наименование характеристики | Значение характеристики |
|----------|--|-------------------------|
| 1 | 2 | 3 |
| 1. | Вид объекта недвижимости | здание |
| 2. | Ранее присвоенный государственный учетный номер (инвентарный) здания, сооружения, объекта незавершенного строительства | - |
| 3. | Кадастровый номер земельного участка (земельных участков), в границах которого (которых) расположены здание, сооружение, объект незавершенного строительства | 74:39:0205003:7 |

2. Сведения о характеристиках объекта недвижимости с кадастровым номером : 74:39:0205003:245 :

| № п/п | Наименование характеристики | Значение характеристики |
|-------|---|---|
| 1 | 2 | 3 |
| 4. | Уникальный учетный номер кадастрового квартала, в границах которого расположены здание, сооружение, объект незавершенного строительства | 74:39:0205003 |
| 5. | Адрес здания, сооружения, объекта незавершенного строительства | - |
| 5.1. | Сведения о местоположении здания, сооружения, объекта незавершенного строительства (при отсутствии адреса) в структурированном в соответствии с федеральной информационной адресной системой виде | Российская Федерация, Челябинская область, город Усть-Катав |
| 5.2. | Дополнительные сведения о местоположении | Челябинская область, г Усть-Катав, ул КС Вагоностроитель-2 Кленовая, д 21, уч 342 |
| 6. | Иные сведения | - |

3. Пояснения к сведениям об объекте недвижимости с кадастровым номером 74:39:0205003:245 :

| | |
|----|---|
| 1. | - |
|----|---|

**Описание местоположения зданий, сооружений,
объектов незавершенного строительства на земельном участке**

**1. Сведения о характерных точках контура объекта недвижимости
с кадастровым номером : 74:39:0205003:246 :**

Система координат МСК-74

Зона № 1

| Обозначение характерных точек контура | Содержатся в Едином государственном реестре недвижимости | | | Определены в ходе выполнения комплексных кадастровых работ | | | Метод опреде ления коор динат | Формулы, примененные для расчета средней квадратической погрешности определения координат характерных точек (Mt), м, с подставленными в такие формулы значениями и итоговые (вычисленные) значения Mt, м |
|---|--|----------|---------------|---|----------------|---------------|--|--|
| | Координаты, м | | Ради ус, м | Координаты, м | | Ради ус, м | | |
| | X | Y | R | X | Y | R | | |
| 1 | 2 | 3 | 4 | 5 | 6 | 7 | 8 | 9 |
| н300 | - | - | - | 582876.93 | 1307811.5 1 | - | Метод спутниковых геодезически х измерений (определени й) | Mt = 0.2 |
| н310 | - | - | - | 582878.09 | 1307814.3 4 | - | Метод спутниковых геодезически х измерений (определени й) | Mt = 0.2 |
| н320 | - | - | - | 582873.74 | 1307816.1 0 | - | Метод спутниковых геодезически х измерений (определени й) | Mt = 0.2 |
| н330 | - | - | - | 582872.57 | 1307813.2 7 | - | Метод спутниковых геодезически х измерений (определени й) | Mt = 0.2 |
| н300 | - | - | - | 582876.93 | 1307811.5 1 | - | Метод спутниковых геодезически х измерений (определени й) | Mt = 0.2 |

**2. Сведения о характеристиках объекта недвижимости
с кадастровым номером : 74:39:0205003:246 :**

| № п/п | Наименование характеристики | Значение характеристики |
|----------|--|-------------------------|
| 1 | 2 | 3 |
| 1. | Вид объекта недвижимости | здание |
| 2. | Ранее присвоенный государственный учетный номер (инвентарный) здания, сооружения, объекта незавершенного строительства | - |
| 3. | Кадастровый номер земельного участка (земельных участков), в границах которого (которых) расположены здание, сооружение, объект незавершенного строительства | 74:39:0205003:78 |

2. Сведения о характеристиках объекта недвижимости с кадастровым номером : 74:39:0205003:246 :

| № п/п | Наименование характеристики | Значение характеристики |
|-------|---|---|
| 1 | 2 | 3 |
| 4. | Уникальный учетный номер кадастрового квартала, в границах которого расположены здание, сооружение, объект незавершенного строительства | 74:39:0205003 |
| 5. | Адрес здания, сооружения, объекта незавершенного строительства | - |
| 5.1. | Сведения о местоположении здания, сооружения, объекта незавершенного строительства (при отсутствии адреса) в структурированном в соответствии с федеральной информационной адресной системой виде | Российская Федерация, Челябинская область, город Усть-Катав |
| 5.2. | Дополнительные сведения о местоположении | Челябинская область, г Усть-Катав, ул КС Вагоностроитель-2 Кленовая, д 26, уч 328 |
| 6. | Иные сведения | - |

3. Пояснения к сведениям об объекте недвижимости с кадастровым номером 74:39:0205003:246 :

| | |
|----|---|
| 1. | - |
|----|---|

Описание местоположения зданий, сооружений, объектов незавершенного строительства на земельном участке

**1. Сведения о характерных точках контура объекта недвижимости
с кадастровым номером : 74:39:0205003:247 :**

Система координат МСК-74

Зона № 1

| Обозначение характерных точек контура | Содержатся в Едином государственном реестре недвижимости | | | Определены в ходе выполнения комплексных кадастровых работ | | | Метод опреде ления коор динат | Формулы, примененные для расчета средней квадратической погрешности определения координат характерных точек (Mt), м, с подставленными в такие формулы значениями и итоговые (вычисленные) значения Mt, м |
|---|--|---|---------------|---|----------------|---------------|--|--|
| | Координаты, м | | Ради ус, м | Координаты, м | | Ради ус, м | | |
| | X | Y | R | X | Y | R | | |
| 1 | 2 | 3 | 4 | 5 | 6 | 7 | 8 | 9 |
| н340 | - | - | - | 582885.06 | 1307752.1 1 | - | Метод спутниковых геодезически х измерений (определени й) | Mt = 0.2 |
| н350 | - | - | - | 582886.22 | 1307754.9 3 | - | Метод спутниковых геодезически х измерений (определени й) | Mt = 0.2 |
| н360 | - | - | - | 582881.87 | 1307756.7 0 | - | Метод спутниковых геодезически х измерений (определени й) | Mt = 0.2 |
| н370 | - | - | - | 582880.71 | 1307753.8 7 | - | Метод спутниковых геодезически х измерений (определени й) | Mt = 0.2 |
| н340 | - | - | - | 582885.06 | 1307752.1 1 | - | Метод спутниковых геодезически х измерений (определени й) | Mt = 0.2 |

**2. Сведения о характеристиках объекта недвижимости
с кадастровым номером : 74:39:0205003:247 :**

| № п/п | Наименование характеристики | Значение характеристики |
|-------|--|-------------------------|
| 1 | 2 | 3 |
| 1. | Вид объекта недвижимости | здание |
| 2. | Ранее присвоенный государственный учетный номер (инвентарный) здания, сооружения, объекта незавершенного строительства | - |
| 3. | Кадастровый номер земельного участка (земельных участков), в границах которого (которых) расположены здание, сооружение, объект незавершенного строительства | 74:39:0205003:63 |

2. Сведения о характеристиках объекта недвижимости с кадастровым номером : 74:39:0205003:247 :

| № п/п | Наименование характеристики | Значение характеристики |
|--------------|---|---|
| 1 | 2 | 3 |
| 4. | Уникальный учетный номер кадастрового квартала, в границах которого расположены здание, сооружение, объект незавершенного строительства | 74:39:0205003 |
| 5. | Адрес здания, сооружения, объекта незавершенного строительства | - |
| 5.1. | Сведения о местоположении здания, сооружения, объекта незавершенного строительства (при отсутствии адреса) в структурированном в соответствии с федеральной информационной адресной системой виде | Российская Федерация, Челябинская область, город Усть-Катав |
| 5.2. | Дополнительные сведения о местоположении | Челябинская область, г Усть-Катав, ул КС Вагоностроитель-2 Кленовая, д 11, уч 347 |
| 6. | Иные сведения | - |

3. Пояснения к сведениям об объекте недвижимости с кадастровым номером 74:39:0205003:247 :

| | |
|----|---|
| 1. | - |
|----|---|

**Описание местоположения зданий, сооружений,
объектов незавершенного строительства на земельном участке**

**1. Сведения о характерных точках контура объекта недвижимости
с кадастровым номером : 74:39:0205003:248 :**

Система координат МСК-74

Зона № 1

| Обозначение характерных точек контура | Содержатся в Едином государственном реестре недвижимости | | | Определены в ходе выполнения комплексных кадастровых работ | | | Метод опреде ления коор динат | Формулы, примененные для расчета средней квадратической погрешности определения координат характерных точек (Mt), м, с подставленными в такие формулы значениями и итоговые (вычисленные) значения Mt, м |
|---|--|---|---------------|---|----------------|---------------|--|--|
| | Координаты, м | | Ради ус, м | Координаты, м | | Ради ус, м | | |
| | X | Y | R | X | Y | R | | |
| 1 | 2 | 3 | 4 | 5 | 6 | 7 | 8 | 9 |
| н380 | - | - | - | 582754.62 | 1307766.1 0 | - | Метод спутниковых геодезически х измерений (определени й) | Mt = 0.2 |
| н390 | - | - | - | 582748.85 | 1307769.7 7 | - | Метод спутниковых геодезически х измерений (определени й) | Mt = 0.2 |
| н400 | - | - | - | 582746.52 | 1307765.8 7 | - | Метод спутниковых геодезически х измерений (определени й) | Mt = 0.2 |
| н410 | - | - | - | 582747.88 | 1307764.9 6 | - | Метод спутниковых геодезически х измерений (определени й) | Mt = 0.2 |
| н420 | - | - | - | 582747.00 | 1307763.2 2 | - | Метод спутниковых геодезически х измерений (определени й) | Mt = 0.2 |
| н430 | - | - | - | 582751.32 | 1307760.7 3 | - | Метод спутниковых геодезически х измерений (определени й) | Mt = 0.2 |
| н380 | - | - | - | 582754.62 | 1307766.1 0 | - | Метод спутниковых геодезически х измерений (определени й) | Mt = 0.2 |

2. Сведения о характеристиках объекта недвижимости с кадастровым номером : 74:39:0205003:248 :

| № п/п | Наименование характеристики | Значение характеристики |
|--------------|---|--|
| 1 | 2 | 3 |
| 1. | Вид объекта недвижимости | здание |
| 2. | Ранее присвоенный государственный учетный номер (инвентарный) здания, сооружения, объекта незавершенного строительства | - |
| 3. | Кадастровый номер земельного участка (земельных участков), в границах которого (которых) расположены здание, сооружение, объект незавершенного строительства | 74:39:0205003:1 |
| 4. | Уникальный учетный номер кадастрового квартала, в границах которого расположены здание, сооружение, объект незавершенного строительства | 74:39:0205003 |
| 5. | Адрес здания, сооружения, объекта незавершенного строительства | - |
| 5.1. | Сведения о местоположении здания, сооружения, объекта незавершенного строительства (при отсутствии адреса) в структурированном в соответствии с федеральной информационной адресной системой виде | Российская Федерация, Челябинская область, город Усть-Катав |
| 5.2. | Дополнительные сведения о местоположении | Челябинская область, г Усть-Катав, ул КС Вагоностроитель-2 Короткая, д 5, уч 313 |
| 6. | Иные сведения | - |

3. Пояснения к сведениям об объекте недвижимости с кадастровым номером 74:39:0205003:248 :

| | |
|----|---|
| 1. | - |
|----|---|

**Описание местоположения зданий, сооружений,
объектов незавершенного строительства на земельном участке**

**1. Сведения о характерных точках контура объекта недвижимости
с кадастровым номером : 74:39:0205003:250 :**

Система координат МСК-74

Зона № 1

| Обозначение характерных точек контура | Содержатся в Едином государственном реестре недвижимости | | | Определены в ходе выполнения комплексных кадастровых работ | | | Метод опреде ления коор динат | Формулы, примененные для расчета средней квадратической погрешности определения координат характерных точек (Mt), м, с подставленными в такие формулы значениями и итоговые (вычисленные) значения Mt, м |
|---|--|----------|---------------|---|----------------|---------------|--|--|
| | Координаты, м | | Ради ус, м | Координаты, м | | Ради ус, м | | |
| | X | Y | R | X | Y | R | | |
| 1 | 2 | 3 | 4 | 5 | 6 | 7 | 8 | 9 |
| н440 | - | - | - | 582870.05 | 1307420.2 0 | - | Метод спутниковых геодезически х измерений (определени й) | Mt = 0.2 |
| н450 | - | - | - | 582872.27 | 1307424.6 4 | - | Метод спутниковых геодезически х измерений (определени й) | Mt = 0.2 |
| н460 | - | - | - | 582867.37 | 1307427.2 3 | - | Метод спутниковых геодезически х измерений (определени й) | Mt = 0.2 |
| н470 | - | - | - | 582864.99 | 1307422.7 2 | - | Метод спутниковых геодезически х измерений (определени й) | Mt = 0.2 |
| н440 | - | - | - | 582870.05 | 1307420.2 0 | - | Метод спутниковых геодезически х измерений (определени й) | Mt = 0.2 |

**2. Сведения о характеристиках объекта недвижимости
с кадастровым номером : 74:39:0205003:250 :**

| № п/п | Наименование характеристики | Значение характеристики |
|----------|--|-------------------------|
| 1 | 2 | 3 |
| 1. | Вид объекта недвижимости | здание |
| 2. | Ранее присвоенный государственный учетный номер (инвентарный) здания, сооружения, объекта незавершенного строительства | - |
| 3. | Кадастровый номер земельного участка (земельных участков), в границах которого (которых) расположены здание, сооружение, объект незавершенного строительства | 74:39:0205003:3 |

2. Сведения о характеристиках объекта недвижимости с кадастровым номером : 74:39:0205003:250 :

| № п/п | Наименование характеристики | Значение характеристики |
|--------------|---|--|
| 1 | 2 | 3 |
| 4. | Уникальный учетный номер кадастрового квартала, в границах которого расположены здание, сооружение, объект незавершенного строительства | 74:39:0205003 |
| 5. | Адрес здания, сооружения, объекта незавершенного строительства | - |
| 5.1. | Сведения о местоположении здания, сооружения, объекта незавершенного строительства (при отсутствии адреса) в структурированном в соответствии с федеральной информационной адресной системой виде | Российская Федерация, Челябинская область, город Усть-Катав |
| 5.2. | Дополнительные сведения о местоположении | Челябинская область, г Усть-Катав, КС Вагоностроитель-2 Луговая, д 1, уч 284 |
| 6. | Иные сведения | - |

3. Пояснения к сведениям об объекте недвижимости с кадастровым номером 74:39:0205003:250 :

| | |
|----|---|
| 1. | - |
|----|---|

**Описание местоположения зданий, сооружений,
объектов незавершенного строительства на земельном участке**

**1. Сведения о характерных точках контура объекта недвижимости
с кадастровым номером : 74:39:0205003:251 :**

Система координат МСК-74

Зона № 1

| Обозначение характерных точек контура | Содержатся в Едином государственном реестре недвижимости | | | Определены в ходе выполнения комплексных кадастровых работ | | | Метод опреде ления коор динат | Формулы, примененные для расчета средней квадратической погрешности определения координат характерных точек (Mt), м, с подставленными в такие формулы значениями и итоговые (вычисленные) значения Mt, м |
|---|--|----------|---------------|---|----------------|---------------|--|--|
| | Координаты, м | | Ради ус, м | Координаты, м | | Ради ус, м | | |
| | X | Y | R | X | Y | R | | |
| 1 | 2 | 3 | 4 | 5 | 6 | 7 | 8 | 9 |
| н480 | - | - | - | 582861.77 | 1307435.8 9 | - | Метод спутниковых геодезически х измерений (определени й) | Mt = 0.2 |
| н490 | - | - | - | 582863.31 | 1307438.8 8 | - | Метод спутниковых геодезически х измерений (определени й) | Mt = 0.2 |
| н500 | - | - | - | 582858.41 | 1307441.4 6 | - | Метод спутниковых геодезически х измерений (определени й) | Mt = 0.2 |
| н510 | - | - | - | 582856.71 | 1307438.4 0 | - | Метод спутниковых геодезически х измерений (определени й) | Mt = 0.2 |
| н480 | - | - | - | 582861.77 | 1307435.8 9 | - | Метод спутниковых геодезически х измерений (определени й) | Mt = 0.2 |

**2. Сведения о характеристиках объекта недвижимости
с кадастровым номером : 74:39:0205003:251 :**

| № п/п | Наименование характеристики | Значение характеристики |
|----------|--|-------------------------|
| 1 | 2 | 3 |
| 1. | Вид объекта недвижимости | здание |
| 2. | Ранее присвоенный государственный учетный номер (инвентарный) здания, сооружения, объекта незавершенного строительства | - |
| 3. | Кадастровый номер земельного участка (земельных участков), в границах которого (которых) расположены здание, сооружение, объект незавершенного строительства | 74:39:0205003:4 |

2. Сведения о характеристиках объекта недвижимости с кадастровым номером : 74:39:0205003:251 :

| № п/п | Наименование характеристики | Значение характеристики |
|-------|---|--|
| 1 | 2 | 3 |
| 4. | Уникальный учетный номер кадастрового квартала, в границах которого расположены здание, сооружение, объект незавершенного строительства | 74:39:0205003 |
| 5. | Адрес здания, сооружения, объекта незавершенного строительства | - |
| 5.1. | Сведения о местоположении здания, сооружения, объекта незавершенного строительства (при отсутствии адреса) в структурированном в соответствии с федеральной информационной адресной системой виде | Российская Федерация, Челябинская область, город Усть-Катав |
| 5.2. | Дополнительные сведения о местоположении | Челябинская область, г Усть-Катав, ул КС Вагоностроитель-2 Луговая, 6, участок № 287 |
| 6. | Иные сведения | - |

3. Пояснения к сведениям об объекте недвижимости с кадастровым номером 74:39:0205003:251 :

| | |
|----|---|
| 1. | - |
|----|---|

**Описание местоположения зданий, сооружений,
объектов незавершенного строительства на земельном участке**

**1. Сведения о характерных точках контура объекта недвижимости
с кадастровым номером : 74:39:0205003:255 :**

Система координат МСК-74

Зона № 1

| Обозначение характерных точек контура | Содержатся в Едином государственном реестре недвижимости | | | Определены в ходе выполнения комплексных кадастровых работ | | | Метод опреде ления коор динат | Формулы, примененные для расчета средней квадратической погрешности определения координат характерных точек (Mt), м, с подставленными в такие формулы значениями и итоговые (вычисленные) значения Mt, м |
|---|--|----------|---------------|---|----------------|---------------|--|--|
| | Координаты, м | | Ради ус, м | Координаты, м | | Ради ус, м | | |
| | X | Y | R | X | Y | R | | |
| 1 | 2 | 3 | 4 | 5 | 6 | 7 | 8 | 9 |
| н520 | - | - | - | 582968.26 | 1307774.6 6 | - | Метод спутниковых геодезически х измерений (определени й) | Mt = 0.2 |
| н530 | - | - | - | 582963.06 | 1307778.2 1 | - | Метод спутниковых геодезически х измерений (определени й) | Mt = 0.2 |
| н540 | - | - | - | 582961.29 | 1307775.4 4 | - | Метод спутниковых геодезически х измерений (определени й) | Mt = 0.2 |
| н550 | - | - | - | 582966.49 | 1307772.2 2 | - | Метод спутниковых геодезически х измерений (определени й) | Mt = 0.2 |
| н520 | - | - | - | 582968.26 | 1307774.6 6 | - | Метод спутниковых геодезически х измерений (определени й) | Mt = 0.2 |

**2. Сведения о характеристиках объекта недвижимости
с кадастровым номером : 74:39:0205003:255 :**

| № п/п | Наименование характеристики | Значение характеристики |
|----------|--|-------------------------|
| 1 | 2 | 3 |
| 1. | Вид объекта недвижимости | здание |
| 2. | Ранее присвоенный государственный учетный номер (инвентарный) здания, сооружения, объекта незавершенного строительства | - |
| 3. | Кадастровый номер земельного участка (земельных участков), в границах которого (которых) расположены здание, сооружение, объект незавершенного строительства | 74:39:0205003:143 |

2. Сведения о характеристиках объекта недвижимости с кадастровым номером : 74:39:0205003:255 :

| № п/п | Наименование характеристики | Значение характеристики |
|-------|---|--|
| 1 | 2 | 3 |
| 4. | Уникальный учетный номер кадастрового квартала, в границах которого расположены здание, сооружение, объект незавершенного строительства | 74:39:0205003 |
| 5. | Адрес здания, сооружения, объекта незавершенного строительства | - |
| 5.1. | Сведения о местоположении здания, сооружения, объекта незавершенного строительства (при отсутствии адреса) в структурированном в соответствии с федеральной информационной адресной системой виде | Российская Федерация, Челябинская область, город Усть-Катав |
| 5.2. | Дополнительные сведения о местоположении | Челябинская область, г Усть-Катав, ул КС Вагоностроитель-2 Рябиновая, д 31, уч 366 |
| 6. | Иные сведения | - |

3. Пояснения к сведениям об объекте недвижимости с кадастровым номером 74:39:0205003:255 :

| | |
|----|---|
| 1. | - |
|----|---|

**Описание местоположения зданий, сооружений,
объектов незавершенного строительства на земельном участке**

**1. Сведения о характерных точках контура объекта недвижимости
с кадастровым номером : 74:39:0205003:256 :**

Система координат МСК-74

Зона № 1

| Обозначение характерных точек контура | Содержатся в Едином государственном реестре недвижимости | | | Определены в ходе выполнения комплексных кадастровых работ | | | Метод опреде ления коор динат | Формулы, примененные для расчета средней квадратической погрешности определения координат характерных точек (Mt), м, с подставленными в такие формулы значениями и итоговые (вычисленные) значения Mt, м |
|---|--|----------|---------------|---|----------------|---------------|--|--|
| | Координаты, м | | Ради ус, м | Координаты, м | | Ради ус, м | | |
| | X | Y | R | X | Y | R | | |
| 1 | 2 | 3 | 4 | 5 | 6 | 7 | 8 | 9 |
| н560 | - | - | - | 582961.75 | 1307810.7 4 | - | Метод спутниковых геодезически х измерений (определени й) | Mt = 0.2 |
| н570 | - | - | - | 582967.54 | 1307807.0 5 | - | Метод спутниковых геодезически х измерений (определени й) | Mt = 0.2 |
| н580 | - | - | - | 582969.70 | 1307810.5 9 | - | Метод спутниковых геодезически х измерений (определени й) | Mt = 0.2 |
| н590 | - | - | - | 582963.90 | 1307814.2 8 | - | Метод спутниковых геодезически х измерений (определени й) | Mt = 0.2 |
| н560 | - | - | - | 582961.75 | 1307810.7 4 | - | Метод спутниковых геодезически х измерений (определени й) | Mt = 0.2 |

**2. Сведения о характеристиках объекта недвижимости
с кадастровым номером : 74:39:0205003:256 :**

| № п/п | Наименование характеристики | Значение характеристики |
|----------|--|-------------------------|
| 1 | 2 | 3 |
| 1. | Вид объекта недвижимости | здание |
| 2. | Ранее присвоенный государственный учетный номер (инвентарный) здания, сооружения, объекта незавершенного строительства | - |
| 3. | Кадастровый номер земельного участка (земельных участков), в границах которого (которых) расположены здание, сооружение, объект незавершенного строительства | 74:39:0205003:160 |

2. Сведения о характеристиках объекта недвижимости с кадастровым номером : 74:39:0205003:256 :

| № п/п | Наименование характеристики | Значение характеристики |
|-------|---|--|
| 1 | 2 | 3 |
| 4. | Уникальный учетный номер кадастрового квартала, в границах которого расположены здание, сооружение, объект незавершенного строительства | 74:39:0205003 |
| 5. | Адрес здания, сооружения, объекта незавершенного строительства | - |
| 5.1. | Сведения о местоположении здания, сооружения, объекта незавершенного строительства (при отсутствии адреса) в структурированном в соответствии с федеральной информационной адресной системой виде | Российская Федерация, Челябинская область, город Усть-Катав |
| 5.2. | Дополнительные сведения о местоположении | Челябинская область, г Усть-Катав, ул КС Вагоностроитель-2 Рябиновая, д 32, уч 363 |
| 6. | Иные сведения | - |

3. Пояснения к сведениям об объекте недвижимости с кадастровым номером 74:39:0205003:256 :

| | |
|----|---|
| 1. | - |
|----|---|

**Описание местоположения зданий, сооружений,
объектов незавершенного строительства на земельном участке**

**1. Сведения о характерных точках контура объекта недвижимости
с кадастровым номером : 74:39:0205003:257 :**

Система координат МСК-74

Зона № 1

| Обозначение характерных точек контура | Содержатся в Едином государственном реестре недвижимости | | | Определены в ходе выполнения комплексных кадастровых работ | | | Метод опреде ления коор динат | Формулы, примененные для расчета средней квадратической погрешности определения координат характерных точек (Mt), м, с подставленными в такие формулы значениями и итоговые (вычисленные) значения Mt, м |
|---|--|----------|---------------|---|----------------|---------------|--|--|
| | Координаты, м | | Ради ус, м | Координаты, м | | Ради ус, м | | |
| | X | Y | R | X | Y | R | | |
| 1 | 2 | 3 | 4 | 5 | 6 | 7 | 8 | 9 |
| н600 | - | - | - | 582934.10 | 1307436.4 8 | - | Метод спутниковых геодезически х измерений (определени й) | Mt = 0.2 |
| н610 | - | - | - | 582935.27 | 1307439.3 1 | - | Метод спутниковых геодезически х измерений (определени й) | Mt = 0.2 |
| н620 | - | - | - | 582930.91 | 1307441.0 7 | - | Метод спутниковых геодезически х измерений (определени й) | Mt = 0.2 |
| н630 | - | - | - | 582929.75 | 1307438.2 4 | - | Метод спутниковых геодезически х измерений (определени й) | Mt = 0.2 |
| н600 | - | - | - | 582934.10 | 1307436.4 8 | - | Метод спутниковых геодезически х измерений (определени й) | Mt = 0.2 |

**2. Сведения о характеристиках объекта недвижимости
с кадастровым номером : 74:39:0205003:257 :**

| № п/п | Наименование характеристики | Значение характеристики |
|----------|--|-------------------------|
| 1 | 2 | 3 |
| 1. | Вид объекта недвижимости | здание |
| 2. | Ранее присвоенный государственный учетный номер (инвентарный) здания, сооружения, объекта незавершенного строительства | - |
| 3. | Кадастровый номер земельного участка (земельных участков), в границах которого (которых) расположены здание, сооружение, объект незавершенного строительства | 74:39:0205003:166 |

2. Сведения о характеристиках объекта недвижимости с кадастровым номером : 74:39:0205003:257 :

| № п/п | Наименование характеристики | Значение характеристики |
|--------------|---|--|
| 1 | 2 | 3 |
| 4. | Уникальный учетный номер кадастрового квартала, в границах которого расположены здание, сооружение, объект незавершенного строительства | 74:39:0205003 |
| 5. | Адрес здания, сооружения, объекта незавершенного строительства | - |
| 5.1. | Сведения о местоположении здания, сооружения, объекта незавершенного строительства (при отсутствии адреса) в структурированном в соответствии с федеральной информационной адресной системой виде | Российская Федерация, Челябинская область, город Усть-Катав |
| 5.2. | Дополнительные сведения о местоположении | Челябинская область, г Усть-Катав, ул КС Вагоностроитель-2 Садовая, д 10, уч 273 |
| 6. | Иные сведения | - |

3. Пояснения к сведениям об объекте недвижимости с кадастровым номером 74:39:0205003:257 :

| | |
|----|---|
| 1. | - |
|----|---|

**Описание местоположения зданий, сооружений,
объектов незавершенного строительства на земельном участке**

**1. Сведения о характерных точках контура объекта недвижимости
с кадастровым номером : 74:39:0205003:258 :**

Система координат МСК-74

Зона № 1

| Обозначение характерных точек контура | Содержатся в Едином государственном реестре недвижимости | | | Определены в ходе выполнения комплексных кадастровых работ | | | Метод опреде ления коор динат | Формулы, примененные для расчета средней квадратической погрешности определения координат характерных точек (Mt), м, с подставленными в такие формулы значениями и итоговые (вычисленные) значения Mt, м |
|---|--|---|---------------|---|----------------|---------------|--|--|
| | Координаты, м | | Ради ус, м | Координаты, м | | Ради ус, м | | |
| | X | Y | R | X | Y | R | | |
| 1 | 2 | 3 | 4 | 5 | 6 | 7 | 8 | 9 |
| н640 | - | - | - | 582922.47 | 1307412.2 9 | - | Метод спутниковых геодезически х измерений (определени й) | Mt = 0.2 |
| н650 | - | - | - | 582923.63 | 1307415.1 1 | - | Метод спутниковых геодезически х измерений (определени й) | Mt = 0.2 |
| н660 | - | - | - | 582919.28 | 1307416.8 8 | - | Метод спутниковых геодезически х измерений (определени й) | Mt = 0.2 |
| н670 | - | - | - | 582918.12 | 1307414.0 5 | - | Метод спутниковых геодезически х измерений (определени й) | Mt = 0.2 |
| н640 | - | - | - | 582922.47 | 1307412.2 9 | - | Метод спутниковых геодезически х измерений (определени й) | Mt = 0.2 |

**2. Сведения о характеристиках объекта недвижимости
с кадастровым номером : 74:39:0205003:258 :**

| № п/п | Наименование характеристики | Значение характеристики |
|-------|--|---|
| 1 | 2 | 3 |
| 1. | Вид объекта недвижимости | здание |
| 2. | Ранее присвоенный государственный учетный номер (инвентарный) здания, сооружения, объекта незавершенного строительства | 74:039:05007:000000:000008/274, 05007, 74-74-39/001/2006-049 |
| 3. | Кадастровый номер земельного участка (земельных участков), в границах которого (которых) расположены здание, сооружение, объект незавершенного строительства | 74:39:0205003:19 |

2. Сведения о характеристиках объекта недвижимости с кадастровым номером : 74:39:0205003:258 :

| № п/п | Наименование характеристики | Значение характеристики |
|--------------|---|---|
| 1 | 2 | 3 |
| 4. | Уникальный учетный номер кадастрового квартала, в границах которого расположены здание, сооружение, объект незавершенного строительства | 74:39:0205003 |
| 5. | Адрес здания, сооружения, объекта незавершенного строительства | - |
| 5.1. | Сведения о местоположении здания, сооружения, объекта незавершенного строительства (при отсутствии адреса) в структурированном в соответствии с федеральной информационной адресной системой виде | Российская Федерация, Челябинская область, город Усть-Катав |
| 5.2. | Дополнительные сведения о местоположении | Челябинская область, г Усть-Катав, ул КС Вагоностроитель-2 Садовая, д 8, уч 274 |
| 6. | Иные сведения | - |

3. Пояснения к сведениям об объекте недвижимости с кадастровым номером 74:39:0205003:258 :

| | |
|----|---|
| 1. | - |
|----|---|

Описание местоположения зданий, сооружений, объектов незавершенного строительства на земельном участке

**1. Сведения о характерных точках контура объекта недвижимости
с кадастровым номером : 74:39:0205003:259 :**

Система координат МСК-74

Зона № 1

| Обозначение характерных точек контура | Содержатся в Едином государственном реестре недвижимости | | | Определены в ходе выполнения комплексных кадастровых работ | | | Метод опреде ления коор динат | Формулы, примененные для расчета средней квадратической погрешности определения координат характерных точек (Mt), м, с подставленными в такие формулы значениями и итоговые (вычисленные) значения Mt, м |
|---|--|---|---------------|---|----------------|---------------|--|--|
| | Координаты, м | | Ради ус, м | Координаты, м | | Ради ус, м | | |
| | X | Y | R | X | Y | R | | |
| 1 | 2 | 3 | 4 | 5 | 6 | 7 | 8 | 9 |
| н680 | - | - | - | 583056.29 | 1307661.2 7 | - | Метод спутниковых геодезически х измерений (определени й) | Mt = 0.2 |
| н690 | - | - | - | 583057.46 | 1307664.1 0 | - | Метод спутниковых геодезически х измерений (определени й) | Mt = 0.2 |
| н700 | - | - | - | 583053.10 | 1307665.8 6 | - | Метод спутниковых геодезически х измерений (определени й) | Mt = 0.2 |
| н710 | - | - | - | 583051.94 | 1307663.0 4 | - | Метод спутниковых геодезически х измерений (определени й) | Mt = 0.2 |
| н680 | - | - | - | 583056.29 | 1307661.2 7 | - | Метод спутниковых геодезически х измерений (определени й) | Mt = 0.2 |

**2. Сведения о характеристиках объекта недвижимости
с кадастровым номером : 74:39:0205003:259 :**

| № п/п | Наименование характеристики | Значение характеристики |
|-------|--|-------------------------|
| 1 | 2 | 3 |
| 1. | Вид объекта недвижимости | здание |
| 2. | Ранее присвоенный государственный учетный номер (инвентарный) здания, сооружения, объекта незавершенного строительства | - |
| 3. | Кадастровый номер земельного участка (земельных участков), в границах которого (которых) расположены здание, сооружение, объект незавершенного строительства | 74:39:0205003:14 |

2. Сведения о характеристиках объекта недвижимости с кадастровым номером : 74:39:0205003:259 :

| № п/п | Наименование характеристики | Значение характеристики |
|--------------|---|--|
| 1 | 2 | 3 |
| 4. | Уникальный учетный номер кадастрового квартала, в границах которого расположены здание, сооружение, объект незавершенного строительства | 74:39:0205003 |
| 5. | Адрес здания, сооружения, объекта незавершенного строительства | - |
| 5.1. | Сведения о местоположении здания, сооружения, объекта незавершенного строительства (при отсутствии адреса) в структурированном в соответствии с федеральной информационной адресной системой виде | Российская Федерация, Челябинская область, город Усть-Катав |
| 5.2. | Дополнительные сведения о местоположении | Челябинская область, г Усть-Катав, ул КС Вагоностроитель-2 Садовая, уч 429 |
| 6. | Иные сведения | - |

3. Пояснения к сведениям об объекте недвижимости с кадастровым номером 74:39:0205003:259 :

| | |
|----|---|
| 1. | - |
|----|---|

**Описание местоположения зданий, сооружений,
объектов незавершенного строительства на земельном участке**

**1. Сведения о характерных точках контура объекта недвижимости
с кадастровым номером : 74:39:0205003:261 :**

Система координат МСК-74

Зона № 1

| Обозначение характерных точек контура | Содержатся в Едином государственном реестре недвижимости | | | Определены в ходе выполнения комплексных кадастровых работ | | | Метод опреде ления коор динат | Формулы, примененные для расчета средней квадратической погрешности определения координат характерных точек (Mt), м, с подставленными в такие формулы значениями и итоговые (вычисленные) значения Mt, м |
|---|--|----------|---------------|---|----------------|---------------|--|--|
| | Координаты, м | | Ради ус, м | Координаты, м | | Ради ус, м | | |
| | X | Y | R | X | Y | R | | |
| 1 | 2 | 3 | 4 | 5 | 6 | 7 | 8 | 9 |
| н720 | - | - | - | 582863.47 | 1307595.9 2 | - | Метод спутниковых геодезически х измерений (определени й) | Mt = 0.2 |
| н730 | - | - | - | 582864.63 | 1307598.7 5 | - | Метод спутниковых геодезически х измерений (определени й) | Mt = 0.2 |
| н740 | - | - | - | 582860.28 | 1307600.5 1 | - | Метод спутниковых геодезически х измерений (определени й) | Mt = 0.2 |
| н750 | - | - | - | 582859.11 | 1307597.6 8 | - | Метод спутниковых геодезически х измерений (определени й) | Mt = 0.2 |
| н720 | - | - | - | 582863.47 | 1307595.9 2 | - | Метод спутниковых геодезически х измерений (определени й) | Mt = 0.2 |

**2. Сведения о характеристиках объекта недвижимости
с кадастровым номером : 74:39:0205003:261 :**

| № п/п | Наименование характеристики | Значение характеристики |
|----------|--|-------------------------|
| 1 | 2 | 3 |
| 1. | Вид объекта недвижимости | здание |
| 2. | Ранее присвоенный государственный учетный номер (инвентарный) здания, сооружения, объекта незавершенного строительства | - |
| 3. | Кадастровый номер земельного участка (земельных участков), в границах которого (которых) расположены здание, сооружение, объект незавершенного строительства | 74:39:0205003:149 |

2. Сведения о характеристиках объекта недвижимости с кадастровым номером : 74:39:0205003:261 :

| № п/п | Наименование характеристики | Значение характеристики |
|--------------|---|---|
| 1 | 2 | 3 |
| 4. | Уникальный учетный номер кадастрового квартала, в границах которого расположены здание, сооружение, объект незавершенного строительства | 74:39:0205003 |
| 5. | Адрес здания, сооружения, объекта незавершенного строительства | - |
| 5.1. | Сведения о местоположении здания, сооружения, объекта незавершенного строительства (при отсутствии адреса) в структурированном в соответствии с федеральной информационной адресной системой виде | Российская Федерация, Челябинская область, город Усть-Катав |
| 5.2. | Дополнительные сведения о местоположении | Челябинская область, г Усть-Катав, ул КС Вагоностроитель-2 Рябиновая, д 8, уч 351 |
| 6. | Иные сведения | - |

3. Пояснения к сведениям об объекте недвижимости с кадастровым номером 74:39:0205003:261 :

| | |
|----|---|
| 1. | - |
|----|---|

**Описание местоположения зданий, сооружений,
объектов незавершенного строительства на земельном участке**

**1. Сведения о характерных точках контура объекта недвижимости
с кадастровым номером : 74:39:0205003:264 :**

Система координат МСК-74

Зона № 1

| Обозначение характерных точек контура | Содержатся в Едином государственном реестре недвижимости | | | Определены в ходе выполнения комплексных кадастровых работ | | | Метод опреде ления коор динат | Формулы, примененные для расчета средней квадратической погрешности определения координат характерных точек (Mt), м, с подставленными в такие формулы значениями и итоговые (вычисленные) значения Mt, м |
|---|--|----------|---------------|---|----------------|---------------|--|--|
| | Координаты, м | | Ради ус, м | Координаты, м | | Ради ус, м | | |
| | X | Y | R | X | Y | R | | |
| 1 | 2 | 3 | 4 | 5 | 6 | 7 | 8 | 9 |
| н760 | - | - | - | 582921.52 | 1307726.1 5 | - | Метод спутниковых геодезически х измерений (определени й) | Mt = 0.2 |
| н770 | - | - | - | 582927.32 | 1307722.4 7 | - | Метод спутниковых геодезически х измерений (определени й) | Mt = 0.2 |
| н780 | - | - | - | 582929.47 | 1307726.0 0 | - | Метод спутниковых геодезически х измерений (определени й) | Mt = 0.2 |
| н790 | - | - | - | 582923.68 | 1307729.6 9 | - | Метод спутниковых геодезически х измерений (определени й) | Mt = 0.2 |
| н760 | - | - | - | 582921.52 | 1307726.1 5 | - | Метод спутниковых геодезически х измерений (определени й) | Mt = 0.2 |

**2. Сведения о характеристиках объекта недвижимости
с кадастровым номером : 74:39:0205003:264 :**

| № п/п | Наименование характеристики | Значение характеристики |
|----------|--|-------------------------|
| 1 | 2 | 3 |
| 1. | Вид объекта недвижимости | здание |
| 2. | Ранее присвоенный государственный учетный номер (инвентарный) здания, сооружения, объекта незавершенного строительства | - |
| 3. | Кадастровый номер земельного участка (земельных участков), в границах которого (которых) расположены здание, сооружение, объект незавершенного строительства | 74:39:0205003:157 |

2. Сведения о характеристиках объекта недвижимости с кадастровым номером : 74:39:0205003:264 :

| № п/п | Наименование характеристики | Значение характеристики |
|-------|---|--|
| 1 | 2 | 3 |
| 4. | Уникальный учетный номер кадастрового квартала, в границах которого расположены здание, сооружение, объект незавершенного строительства | 74:39:0205003 |
| 5. | Адрес здания, сооружения, объекта незавершенного строительства | - |
| 5.1. | Сведения о местоположении здания, сооружения, объекта незавершенного строительства (при отсутствии адреса) в структурированном в соответствии с федеральной информационной адресной системой виде | Российская Федерация, Челябинская область, город Усть-Катав |
| 5.2. | Дополнительные сведения о местоположении | Челябинская обл, г Усть-Катав, ул. КС Вагоностроитель-2 Рябиновая, 24, участок № 359 |
| 6. | Иные сведения | - |

3. Пояснения к сведениям об объекте недвижимости с кадастровым номером 74:39:0205003:264 :

| | |
|----|---|
| 1. | - |
|----|---|

**Описание местоположения зданий, сооружений,
объектов незавершенного строительства на земельном участке**

**1. Сведения о характерных точках контура объекта недвижимости
с кадастровым номером : 74:39:0205003:265 :**

Система координат МСК-74

Зона № 1

| Обозначение характерных точек контура | Содержатся в Едином государственном реестре недвижимости | | | Определены в ходе выполнения комплексных кадастровых работ | | | Метод опреде ления коор динат | Формулы, примененные для расчета средней квадратической погрешности определения координат характерных точек (Mt), м, с подставленными в такие формулы значениями и итоговые (вычисленные) значения Mt, м |
|---|--|----------|---------------|---|----------------|---------------|--|--|
| | Координаты, м | | Ради ус, м | Координаты, м | | Ради ус, м | | |
| | X | Y | R | X | Y | R | | |
| 1 | 2 | 3 | 4 | 5 | 6 | 7 | 8 | 9 |
| н800 | - | - | - | 582927.49 | 1307704.7 3 | - | Метод спутниковых геодезически х измерений (определени й) | Mt = 0.2 |
| н810 | - | - | - | 582932.62 | 1307701.3 5 | - | Метод спутниковых геодезически х измерений (определени й) | Mt = 0.2 |
| н820 | - | - | - | 582934.04 | 1307704.2 6 | - | Метод спутниковых геодезически х измерений (определени й) | Mt = 0.2 |
| н830 | - | - | - | 582928.77 | 1307707.5 1 | - | Метод спутниковых геодезически х измерений (определени й) | Mt = 0.2 |
| н800 | - | - | - | 582927.49 | 1307704.7 3 | - | Метод спутниковых геодезически х измерений (определени й) | Mt = 0.2 |

**2. Сведения о характеристиках объекта недвижимости
с кадастровым номером : 74:39:0205003:265 :**

| № п/п | Наименование характеристики | Значение характеристики |
|----------|--|-------------------------|
| 1 | 2 | 3 |
| 1. | Вид объекта недвижимости | здание |
| 2. | Ранее присвоенный государственный учетный номер (инвентарный) здания, сооружения, объекта незавершенного строительства | - |
| 3. | Кадастровый номер земельного участка (земельных участков), в границах которого (которых) расположены здание, сооружение, объект незавершенного строительства | 74:39:0205003:140 |

2. Сведения о характеристиках объекта недвижимости с кадастровым номером : 74:39:0205003:265 :

| № п/п | Наименование характеристики | Значение характеристики |
|--------------|---|--|
| 1 | 2 | 3 |
| 4. | Уникальный учетный номер кадастрового квартала, в границах которого расположены здание, сооружение, объект незавершенного строительства | 74:39:0205003 |
| 5. | Адрес здания, сооружения, объекта незавершенного строительства | - |
| 5.1. | Сведения о местоположении здания, сооружения, объекта незавершенного строительства (при отсутствии адреса) в структурированном в соответствии с федеральной информационной адресной системой виде | Российская Федерация, Челябинская область, город Усть-Катав |
| 5.2. | Дополнительные сведения о местоположении | Челябинская обл, г Усть-Катав, ул. КС Вагоностроитель-2 Рябиновая, 23, участок № 370 |
| 6. | Иные сведения | - |

3. Пояснения к сведениям об объекте недвижимости с кадастровым номером 74:39:0205003:265 :

| | |
|----|---|
| 1. | - |
|----|---|

**Описание местоположения зданий, сооружений,
объектов незавершенного строительства на земельном участке**

**1. Сведения о характерных точках контура объекта недвижимости
с кадастровым номером : 74:39:0205003:267 :**

Система координат МСК-74

Зона № 1

| Обозначение характерных точек контура | Содержатся в Едином государственном реестре недвижимости | | | Определены в ходе выполнения комплексных кадастровых работ | | | Метод опреде ления коор динат | Формулы, примененные для расчета средней квадратической погрешности определения координат характерных точек (Mt), м, с подставленными в такие формулы значениями и итоговые (вычисленные) значения Mt, м |
|---|--|----------|---------------|---|----------------|---------------|--|--|
| | Координаты, м | | Ради ус, м | Координаты, м | | Ради ус, м | | |
| | X | Y | R | X | Y | R | | |
| 1 | 2 | 3 | 4 | 5 | 6 | 7 | 8 | 9 |
| н840 | - | - | - | 582908.26 | 1307843.5 9 | - | Метод спутниковых геодезически х измерений (определени й) | Mt = 0.2 |
| н850 | - | - | - | 582903.81 | 1307843.7 4 | - | Метод спутниковых геодезически х измерений (определени й) | Mt = 0.2 |
| н860 | - | - | - | 582904.26 | 1307838.0 4 | - | Метод спутниковых геодезически х измерений (определени й) | Mt = 0.2 |
| н870 | - | - | - | 582908.56 | 1307837.9 4 | - | Метод спутниковых геодезически х измерений (определени й) | Mt = 0.2 |
| н840 | - | - | - | 582908.26 | 1307843.5 9 | - | Метод спутниковых геодезически х измерений (определени й) | Mt = 0.2 |

**2. Сведения о характеристиках объекта недвижимости
с кадастровым номером : 74:39:0205003:267 :**

| № п/п | Наименование характеристики | Значение характеристики |
|-------|--|-------------------------|
| 1 | 2 | 3 |
| 1. | Вид объекта недвижимости | здание |
| 2. | Ранее присвоенный государственный учетный номер (инвентарный) здания, сооружения, объекта незавершенного строительства | 74-74-39/006/2010-169 |
| 3. | Кадастровый номер земельного участка (земельных участков), в границах которого (которых) расположены здание, сооружение, объект незавершенного строительства | 74:39:0205003:222 |

2. Сведения о характеристиках объекта недвижимости с кадастровым номером : 74:39:0205003:267 :

| № п/п | Наименование характеристики | Значение характеристики |
|--------------|---|---|
| 1 | 2 | 3 |
| 4. | Уникальный учетный номер кадастрового квартала, в границах которого расположены здание, сооружение, объект незавершенного строительства | 74:39:0205003 |
| 5. | Адрес здания, сооружения, объекта незавершенного строительства | - |
| 5.1. | Сведения о местоположении здания, сооружения, объекта незавершенного строительства (при отсутствии адреса) в структурированном в соответствии с федеральной информационной адресной системой виде | Российская Федерация, Челябинская область, город Усть-Катав |
| 5.2. | Дополнительные сведения о местоположении | Россия Челябинская обл., Усть-Катав, г. коллективный сад "Вагоностроитель-2", улица Солнечная, участок №669 |
| 6. | Иные сведения | - |

3. Пояснения к сведениям об объекте недвижимости с кадастровым номером 74:39:0205003:267 :

| | |
|----|---|
| 1. | - |
|----|---|

**Описание местоположения зданий, сооружений,
объектов незавершенного строительства на земельном участке**

**1. Сведения о характерных точках контура объекта недвижимости
с кадастровым номером : 74:39:0205003:268 :**

Система координат МСК-74

Зона № 1

| Обозначение характерных точек контура | Содержатся в Едином государственном реестре недвижимости | | | Определены в ходе выполнения комплексных кадастровых работ | | | Метод опреде ления коор динат | Формулы, примененные для расчета средней квадратической погрешности определения координат характерных точек (Mt), м, с подставленными в такие формулы значениями и итоговые (вычисленные) значения Mt, м |
|---|--|----------|---------------|---|----------------|---------------|--|--|
| | Координаты, м | | Ради ус, м | Координаты, м | | Ради ус, м | | |
| | X | Y | R | X | Y | R | | |
| 1 | 2 | 3 | 4 | 5 | 6 | 7 | 8 | 9 |
| н880 | - | - | - | 582869.06 | 1307719.7 6 | - | Метод спутниковых геодезически х измерений (определени й) | Mt = 0.2 |
| н890 | - | - | - | 582870.22 | 1307722.5 9 | - | Метод спутниковых геодезически х измерений (определени й) | Mt = 0.2 |
| н900 | - | - | - | 582865.87 | 1307724.3 5 | - | Метод спутниковых геодезически х измерений (определени й) | Mt = 0.2 |
| н910 | - | - | - | 582864.70 | 1307721.5 3 | - | Метод спутниковых геодезически х измерений (определени й) | Mt = 0.2 |
| н880 | - | - | - | 582869.06 | 1307719.7 6 | - | Метод спутниковых геодезически х измерений (определени й) | Mt = 0.2 |

**2. Сведения о характеристиках объекта недвижимости
с кадастровым номером : 74:39:0205003:268 :**

| № п/п | Наименование характеристики | Значение характеристики |
|----------|--|-------------------------|
| 1 | 2 | 3 |
| 1. | Вид объекта недвижимости | здание |
| 2. | Ранее присвоенный государственный учетный номер (инвентарный) здания, сооружения, объекта незавершенного строительства | 74-74-10/049/2009-387 |
| 3. | Кадастровый номер земельного участка (земельных участков), в границах которого (которых) расположены здание, сооружение, объект незавершенного строительства | 74:39:0205003:67 |

2. Сведения о характеристиках объекта недвижимости с кадастровым номером : 74:39:0205003:268 :

| № п/п | Наименование характеристики | Значение характеристики |
|--------------|---|--|
| 1 | 2 | 3 |
| 4. | Уникальный учетный номер кадастрового квартала, в границах которого расположены здание, сооружение, объект незавершенного строительства | 74:39:0205003 |
| 5. | Адрес здания, сооружения, объекта незавершенного строительства | - |
| 5.1. | Сведения о местоположении здания, сооружения, объекта незавершенного строительства (при отсутствии адреса) в структурированном в соответствии с федеральной информационной адресной системой виде | Российская Федерация, Челябинская область, город Усть-Катав |
| 5.2. | Дополнительные сведения о местоположении | Россия Челябинская обл., Усть-Катав, г. КС Вагностроитель-2, ул. Кленовая, 15, участок № 345 |
| 6. | Иные сведения | - |

3. Пояснения к сведениям об объекте недвижимости с кадастровым номером 74:39:0205003:268 :

| | |
|----|---|
| 1. | - |
|----|---|

**Описание местоположения зданий, сооружений,
объектов незавершенного строительства на земельном участке**

**1. Сведения о характерных точках контура объекта недвижимости
с кадастровым номером : 74:39:0205003:269 :**

Система координат МСК-74

Зона № 1

| Обозначение характерных точек контура | Содержатся в Едином государственном реестре недвижимости | | | Определены в ходе выполнения комплексных кадастровых работ | | | Метод опреде ления коор динат | Формулы, примененные для расчета средней квадратической погрешности определения координат характерных точек (Mt), м, с подставленными в такие формулы значениями и итоговые (вычисленные) значения Mt, м |
|---|--|----------|---------------|---|----------------|---------------|--|--|
| | Координаты, м | | Ради ус, м | Координаты, м | | Ради ус, м | | |
| | X | Y | R | X | Y | R | | |
| 1 | 2 | 3 | 4 | 5 | 6 | 7 | 8 | 9 |
| н920 | - | - | - | 583022.12 | 1307453.5 6 | - | Метод спутниковых геодезически х измерений (определени й) | Mt = 0.2 |
| н930 | - | - | - | 583024.80 | 1307456.7 6 | - | Метод спутниковых геодезически х измерений (определени й) | Mt = 0.2 |
| н940 | - | - | - | 583020.44 | 1307460.4 0 | - | Метод спутниковых геодезически х измерений (определени й) | Mt = 0.2 |
| н950 | - | - | - | 583017.92 | 1307457.2 4 | - | Метод спутниковых геодезически х измерений (определени й) | Mt = 0.2 |
| н920 | - | - | - | 583022.12 | 1307453.5 6 | - | Метод спутниковых геодезически х измерений (определени й) | Mt = 0.2 |

**2. Сведения о характеристиках объекта недвижимости
с кадастровым номером : 74:39:0205003:269 :**

| № п/п | Наименование характеристики | Значение характеристики |
|----------|--|-------------------------|
| 1 | 2 | 3 |
| 1. | Вид объекта недвижимости | здание |
| 2. | Ранее присвоенный государственный учетный номер (инвентарный) здания, сооружения, объекта незавершенного строительства | 74-74-39/014/2010-240 |
| 3. | Кадастровый номер земельного участка (земельных участков), в границах которого (которых) расположены здание, сооружение, объект незавершенного строительства | 74:39:0205003:35 |

2. Сведения о характеристиках объекта недвижимости с кадастровым номером : 74:39:0205003:269 :

| № п/п | Наименование характеристики | Значение характеристики |
|--------------|---|---|
| 1 | 2 | 3 |
| 4. | Уникальный учетный номер кадастрового квартала, в границах которого расположены здание, сооружение, объект незавершенного строительства | 74:39:0205003 |
| 5. | Адрес здания, сооружения, объекта незавершенного строительства | - |
| 5.1. | Сведения о местоположении здания, сооружения, объекта незавершенного строительства (при отсутствии адреса) в структурированном в соответствии с федеральной информационной адресной системой виде | Российская Федерация, Челябинская область, город Усть-Катав |
| 5.2. | Дополнительные сведения о местоположении | Россия Челябинская обл., Усть-Катав, г. КС Вагоностроитель-2, ул. Дачная, 10, участок № 252 |
| 6. | Иные сведения | - |

3. Пояснения к сведениям об объекте недвижимости с кадастровым номером 74:39:0205003:269 :

| | |
|----|---|
| 1. | - |
|----|---|

**Описание местоположения зданий, сооружений,
объектов незавершенного строительства на земельном участке**

**1. Сведения о характерных точках контура объекта недвижимости
с кадастровым номером : 74:39:0205003:270 :**

Система координат МСК-74

Зона № 1

| Обозначение характерных точек контура | Содержатся в Едином государственном реестре недвижимости | | | Определены в ходе выполнения комплексных кадастровых работ | | | Метод опреде ления коор динат | Формулы, примененные для расчета средней квадратической погрешности определения координат характерных точек (Mt), м, с подставленными в такие формулы значениями и итоговые (вычисленные) значения Mt, м |
|---|--|----------|---------------|---|----------------|---------------|--|--|
| | Координаты, м | | Ради ус, м | Координаты, м | | Ради ус, м | | |
| | X | Y | R | X | Y | R | | |
| 1 | 2 | 3 | 4 | 5 | 6 | 7 | 8 | 9 |
| н960 | - | - | - | 582995.72 | 1307374.8 7 | - | Метод спутниковых геодезически х измерений (определени й) | Mt = 0.2 |
| н970 | - | - | - | 582996.92 | 1307379.5 2 | - | Метод спутниковых геодезически х измерений (определени й) | Mt = 0.2 |
| н980 | - | - | - | 582992.82 | 1307380.6 7 | - | Метод спутниковых геодезически х измерений (определени й) | Mt = 0.2 |
| н990 | - | - | - | 582991.52 | 1307376.1 0 | - | Метод спутниковых геодезически х измерений (определени й) | Mt = 0.2 |
| н960 | - | - | - | 582995.72 | 1307374.8 7 | - | Метод спутниковых геодезически х измерений (определени й) | Mt = 0.2 |

**2. Сведения о характеристиках объекта недвижимости
с кадастровым номером : 74:39:0205003:270 :**

| № п/п | Наименование характеристики | Значение характеристики |
|----------|--|-------------------------|
| 1 | 2 | 3 |
| 1. | Вид объекта недвижимости | здание |
| 2. | Ранее присвоенный государственный учетный номер (инвентарный) здания, сооружения, объекта незавершенного строительства | 74-74-10/041/2009-217 |
| 3. | Кадастровый номер земельного участка (земельных участков), в границах которого (которых) расположены здание, сооружение, объект незавершенного строительства | 74:39:0205003:15 |

2. Сведения о характеристиках объекта недвижимости с кадастровым номером : 74:39:0205003:270 :

| № п/п | Наименование характеристики | Значение характеристики |
|-------|---|--|
| 1 | 2 | 3 |
| 4. | Уникальный учетный номер кадастрового квартала, в границах которого расположены здание, сооружение, объект незавершенного строительства | 74:39:0205003 |
| 5. | Адрес здания, сооружения, объекта незавершенного строительства | - |
| 5.1. | Сведения о местоположении здания, сооружения, объекта незавершенного строительства (при отсутствии адреса) в структурированном в соответствии с федеральной информационной адресной системой виде | Российская Федерация, Челябинская область, город Усть-Катав |
| 5.2. | Дополнительные сведения о местоположении | Россия Челябинская обл., Усть-Катав, г. КС Вагоностроитель-2, ул. Дачная, 2, участок № 256 |
| 6. | Иные сведения | - |

3. Пояснения к сведениям об объекте недвижимости с кадастровым номером 74:39:0205003:270 :

| | |
|----|---|
| 1. | - |
|----|---|

**Описание местоположения зданий, сооружений,
объектов незавершенного строительства на земельном участке**

**1. Сведения о характерных точках контура объекта недвижимости
с кадастровым номером : 74:39:0205003:271 :**

Система координат МСК-74

Зона № 1

| Обозначение характерных точек контура | Содержатся в Едином государственном реестре недвижимости | | | Определены в ходе выполнения комплексных кадастровых работ | | | Метод опреде ления коор динат | Формулы, примененные для расчета средней квадратической погрешности определения координат характерных точек (Mt), м, с подставленными в такие формулы значениями и итоговые (вычисленные) значения Mt, м |
|---|--|----------|---------------|---|----------------|---------------|--|--|
| | Координаты, м | | Ради ус, м | Координаты, м | | Ради ус, м | | |
| | X | Y | R | X | Y | R | | |
| 1 | 2 | 3 | 4 | 5 | 6 | 7 | 8 | 9 |
| н1000 | - | - | - | 582825.67 | 1307796.9 4 | - | Метод спутниковых геодезически х измерений (определени й) | Mt = 0.2 |
| н1010 | - | - | - | 582827.83 | 1307801.1 8 | - | Метод спутниковых геодезически х измерений (определени й) | Mt = 0.2 |
| н1020 | - | - | - | 582821.75 | 1307804.1 8 | - | Метод спутниковых геодезически х измерений (определени й) | Mt = 0.2 |
| н1030 | - | - | - | 582819.71 | 1307800.0 6 | - | Метод спутниковых геодезически х измерений (определени й) | Mt = 0.2 |
| н1000 | - | - | - | 582825.67 | 1307796.9 4 | - | Метод спутниковых геодезически х измерений (определени й) | Mt = 0.2 |

**2. Сведения о характеристиках объекта недвижимости
с кадастровым номером : 74:39:0205003:271 :**

| № п/п | Наименование характеристики | Значение характеристики |
|----------|--|-------------------------|
| 1 | 2 | 3 |
| 1. | Вид объекта недвижимости | здание |
| 2. | Ранее присвоенный государственный учетный номер (инвентарный) здания, сооружения, объекта незавершенного строительства | 74-74-10/049/2009-352 |
| 3. | Кадастровый номер земельного участка (земельных участков), в границах которого (которых) расположены здание, сооружение, объект незавершенного строительства | 74:39:0205003:59 |

2. Сведения о характеристиках объекта недвижимости с кадастровым номером : 74:39:0205003:271 :

| № п/п | Наименование характеристики | Значение характеристики |
|--------------|---|---|
| 1 | 2 | 3 |
| 4. | Уникальный учетный номер кадастрового квартала, в границах которого расположены здание, сооружение, объект незавершенного строительства | 74:39:0205003 |
| 5. | Адрес здания, сооружения, объекта незавершенного строительства | - |
| 5.1. | Сведения о местоположении здания, сооружения, объекта незавершенного строительства (при отсутствии адреса) в структурированном в соответствии с федеральной информационной адресной системой виде | Российская Федерация, Челябинская область, город Усть-Катав |
| 5.2. | Дополнительные сведения о местоположении | Россия Челябинская обл., Усть-Катав, г. КС Вагоностроитель-2, ул. Еловая, 16, участок № 311 |
| 6. | Иные сведения | - |

3. Пояснения к сведениям об объекте недвижимости с кадастровым номером 74:39:0205003:271 :

| | |
|----|---|
| 1. | - |
|----|---|

**Описание местоположения зданий, сооружений,
объектов незавершенного строительства на земельном участке**

**1. Сведения о характерных точках контура объекта недвижимости
с кадастровым номером : 74:39:0205003:272 :**

Система координат МСК-74

Зона № 1

| Обозначение характерных точек контура | Содержатся в Едином государственном реестре недвижимости | | | Определены в ходе выполнения комплексных кадастровых работ | | | Метод опреде ления коор динат | Формулы, примененные для расчета средней квадратической погрешности определения координат характерных точек (Mt), м, с подставленными в такие формулы значениями и итоговые (вычисленные) значения Mt, м |
|---|--|----------|---------------|---|----------------|---------------|--|--|
| | Координаты, м | | Ради ус, м | Координаты, м | | Ради ус, м | | |
| | X | Y | R | X | Y | R | | |
| 1 | 2 | 3 | 4 | 5 | 6 | 7 | 8 | 9 |
| н1040 | - | - | - | 582736.55 | 1307734.8 7 | - | Метод спутниковых геодезически х измерений (определени й) | Mt = 0.2 |
| н1050 | - | - | - | 582732.89 | 1307736.8 3 | - | Метод спутниковых геодезически х измерений (определени й) | Mt = 0.2 |
| н1060 | - | - | - | 582729.84 | 1307730.7 6 | - | Метод спутниковых геодезически х измерений (определени й) | Mt = 0.2 |
| н1070 | - | - | - | 582733.14 | 1307728.6 7 | - | Метод спутниковых геодезически х измерений (определени й) | Mt = 0.2 |
| н1040 | - | - | - | 582736.55 | 1307734.8 7 | - | Метод спутниковых геодезически х измерений (определени й) | Mt = 0.2 |

**2. Сведения о характеристиках объекта недвижимости
с кадастровым номером : 74:39:0205003:272 :**

| № п/п | Наименование характеристики | Значение характеристики |
|----------|--|-------------------------|
| 1 | 2 | 3 |
| 1. | Вид объекта недвижимости | здание |
| 2. | Ранее присвоенный государственный учетный номер (инвентарный) здания, сооружения, объекта незавершенного строительства | 74-74-10/041/2009-303 |
| 3. | Кадастровый номер земельного участка (земельных участков), в границах которого (которых) расположены здание, сооружение, объект незавершенного строительства | 74:39:0205003:238 |

2. Сведения о характеристиках объекта недвижимости с кадастровым номером : 74:39:0205003:272 :

| № п/п | Наименование характеристики | Значение характеристики |
|-------|---|---|
| 1 | 2 | 3 |
| 4. | Уникальный учетный номер кадастрового квартала, в границах которого расположены здание, сооружение, объект незавершенного строительства | 74:39:0205003 |
| 5. | Адрес здания, сооружения, объекта незавершенного строительства | - |
| 5.1. | Сведения о местоположении здания, сооружения, объекта незавершенного строительства (при отсутствии адреса) в структурированном в соответствии с федеральной информационной адресной системой виде | Российская Федерация, Челябинская область, город Усть-Катав |
| 5.2. | Дополнительные сведения о местоположении | Россия Челябинская обл., Усть-Катав, г. КС Вагостроитель-2, ул. Короткая, участок № 1-б |
| 6. | Иные сведения | - |

3. Пояснения к сведениям об объекте недвижимости с кадастровым номером 74:39:0205003:272 :

| | |
|----|---|
| 1. | - |
|----|---|

Описание местоположения зданий, сооружений, объектов незавершенного строительства на земельном участке

**1. Сведения о характерных точках контура объекта недвижимости
с кадастровым номером : 74:39:0205003:273 :**

Система координат МСК-74

Зона № 1

| Обозначение характерных точек контура | Содержатся в Едином государственном реестре недвижимости | | | Определены в ходе выполнения комплексных кадастровых работ | | | Метод опреде ления коор динат | Формулы, примененные для расчета средней квадратической погрешности определения координат характерных точек (Mt), м, с подставленными в такие формулы значениями и итоговые (вычисленные) значения Mt, м |
|---|--|---|---------------|---|----------------|---------------|--|--|
| | Координаты, м | | Ради ус, м | Координаты, м | | Ради ус, м | | |
| | X | Y | R | X | Y | R | | |
| 1 | 2 | 3 | 4 | 5 | 6 | 7 | 8 | 9 |
| н1080 | - | - | - | 582888.70 | 1307490.3 6 | - | Метод спутниковых геодезически х измерений (определени й) | Mt = 0.2 |
| н1090 | - | - | - | 582891.65 | 1307496.4 6 | - | Метод спутниковых геодезически х измерений (определени й) | Mt = 0.2 |
| н1100 | - | - | - | 582885.95 | 1307499.0 6 | - | Метод спутниковых геодезически х измерений (определени й) | Mt = 0.2 |
| н1110 | - | - | - | 582882.90 | 1307493.1 1 | - | Метод спутниковых геодезически х измерений (определени й) | Mt = 0.2 |
| н1080 | - | - | - | 582888.70 | 1307490.3 6 | - | Метод спутниковых геодезически х измерений (определени й) | Mt = 0.2 |

**2. Сведения о характеристиках объекта недвижимости
с кадастровым номером : 74:39:0205003:273 :**

| № п/п | Наименование характеристики | Значение характеристики |
|-------|--|-------------------------|
| 1 | 2 | 3 |
| 1. | Вид объекта недвижимости | здание |
| 2. | Ранее присвоенный государственный учетный номер (инвентарный) здания, сооружения, объекта незавершенного строительства | - |
| 3. | Кадастровый номер земельного участка (земельных участков), в границах которого (которых) расположены здание, сооружение, объект незавершенного строительства | 74:39:0205003:115 |

2. Сведения о характеристиках объекта недвижимости с кадастровым номером : 74:39:0205003:273 :

| № п/п | Наименование характеристики | Значение характеристики |
|-------|---|--|
| 1 | 2 | 3 |
| 4. | Уникальный учетный номер кадастрового квартала, в границах которого расположены здание, сооружение, объект незавершенного строительства | 74:39:0205003 |
| 5. | Адрес здания, сооружения, объекта незавершенного строительства | - |
| 5.1. | Сведения о местоположении здания, сооружения, объекта незавершенного строительства (при отсутствии адреса) в структурированном в соответствии с федеральной информационной адресной системой виде | Российская Федерация, Челябинская область, город Усть-Катав |
| 5.2. | Дополнительные сведения о местоположении | Россия Челябинская обл., Усть-Катав, г. КС Вагоностроитель-2, ул. Луговая, 12, участок № 290 |
| 6. | Иные сведения | - |

3. Пояснения к сведениям об объекте недвижимости с кадастровым номером 74:39:0205003:273 :

| | |
|----|---|
| 1. | - |
|----|---|

**Описание местоположения зданий, сооружений,
объектов незавершенного строительства на земельном участке**

**1. Сведения о характерных точках контура объекта недвижимости
с кадастровым номером : 74:39:0205003:275 :**

Система координат МСК-74

Зона № 1

| Обозначение характерных точек контура | Содержатся в Едином государственном реестре недвижимости | | | Определены в ходе выполнения комплексных кадастровых работ | | | Метод опреде ления коор динат | Формулы, примененные для расчета средней квадратической погрешности определения координат характерных точек (Mt), м, с подставленными в такие формулы значениями и итоговые (вычисленные) значения Mt, м |
|---|--|----------|---------------|---|----------------|---------------|--|--|
| | Координаты, м | | Ради ус, м | Координаты, м | | Ради ус, м | | |
| | X | Y | R | X | Y | R | | |
| 1 | 2 | 3 | 4 | 5 | 6 | 7 | 8 | 9 |
| н1120 | - | - | - | 582939.45 | 1307562.1 6 | - | Метод спутниковых геодезически х измерений (определени й) | Mt = 0.2 |
| н1130 | - | - | - | 582941.75 | 1307567.5 1 | - | Метод спутниковых геодезически х измерений (определени й) | Mt = 0.2 |
| н1140 | - | - | - | 582935.45 | 1307570.5 6 | - | Метод спутниковых геодезически х измерений (определени й) | Mt = 0.2 |
| н1150 | - | - | - | 582933.00 | 1307565.1 6 | - | Метод спутниковых геодезически х измерений (определени й) | Mt = 0.2 |
| н1120 | - | - | - | 582939.45 | 1307562.1 6 | - | Метод спутниковых геодезически х измерений (определени й) | Mt = 0.2 |

**2. Сведения о характеристиках объекта недвижимости
с кадастровым номером : 74:39:0205003:275 :**

| № п/п | Наименование характеристики | Значение характеристики |
|----------|--|-------------------------|
| 1 | 2 | 3 |
| 1. | Вид объекта недвижимости | здание |
| 2. | Ранее присвоенный государственный учетный номер (инвентарный) здания, сооружения, объекта незавершенного строительства | - |
| 3. | Кадастровый номер земельного участка (земельных участков), в границах которого (которых) расположены здание, сооружение, объект незавершенного строительства | 74:39:0205003:103 |

2. Сведения о характеристиках объекта недвижимости с кадастровым номером : 74:39:0205003:275 :

| № п/п | Наименование характеристики | Значение характеристики |
|-------|---|--|
| 1 | 2 | 3 |
| 4. | Уникальный учетный номер кадастрового квартала, в границах которого расположены здание, сооружение, объект незавершенного строительства | 74:39:0205003 |
| 5. | Адрес здания, сооружения, объекта незавершенного строительства | - |
| 5.1. | Сведения о местоположении здания, сооружения, объекта незавершенного строительства (при отсутствии адреса) в структурированном в соответствии с федеральной информационной адресной системой виде | Российская Федерация, Челябинская область, город Усть-Катав |
| 5.2. | Дополнительные сведения о местоположении | Россия Челябинская обл., Усть-Катав, г. КС Вагоностроитель-2, ул. Луговая, 17, участок № 406 |
| 6. | Иные сведения | - |

3. Пояснения к сведениям об объекте недвижимости с кадастровым номером 74:39:0205003:275 :

| | |
|----|---|
| 1. | - |
|----|---|

**Описание местоположения зданий, сооружений,
объектов незавершенного строительства на земельном участке**

**1. Сведения о характерных точках контура объекта недвижимости
с кадастровым номером : 74:39:0205003:276 :**

Система координат МСК-74

Зона № 1

| Обозначение характерных точек контура | Содержатся в Едином государственном реестре недвижимости | | | Определены в ходе выполнения комплексных кадастровых работ | | | Метод опреде ления коор динат | Формулы, примененные для расчета средней квадратической погрешности определения координат характерных точек (Mt), м, с подставленными в такие формулы значениями и итоговые (вычисленные) значения Mt, м |
|---|--|----------|---------------|---|----------------|---------------|--|--|
| | Координаты, м | | Ради ус, м | Координаты, м | | Ради ус, м | | |
| | X | Y | R | X | Y | R | | |
| 1 | 2 | 3 | 4 | 5 | 6 | 7 | 8 | 9 |
| н1160 | - | - | - | 582947.62 | 1307581.5 7 | - | Метод спутниковых геодезически х измерений (определени й) | Mt = 0.2 |
| н1170 | - | - | - | 582949.56 | 1307585.2 6 | - | Метод спутниковых геодезически х измерений (определени й) | Mt = 0.2 |
| н1180 | - | - | - | 582943.47 | 1307588.4 8 | - | Метод спутниковых геодезически х измерений (определени й) | Mt = 0.2 |
| н1190 | - | - | - | 582941.67 | 1307584.5 8 | - | Метод спутниковых геодезически х измерений (определени й) | Mt = 0.2 |
| н1160 | - | - | - | 582947.62 | 1307581.5 7 | - | Метод спутниковых геодезически х измерений (определени й) | Mt = 0.2 |

**2. Сведения о характеристиках объекта недвижимости
с кадастровым номером : 74:39:0205003:276 :**

| № п/п | Наименование характеристики | Значение характеристики |
|----------|--|-------------------------|
| 1 | 2 | 3 |
| 1. | Вид объекта недвижимости | здание |
| 2. | Ранее присвоенный государственный учетный номер (инвентарный) здания, сооружения, объекта незавершенного строительства | - |
| 3. | Кадастровый номер земельного участка (земельных участков), в границах которого (которых) расположены здание, сооружение, объект незавершенного строительства | 74:39:0205003:104 |

2. Сведения о характеристиках объекта недвижимости с кадастровым номером : 74:39:0205003:276 :

| № п/п | Наименование характеристики | Значение характеристики |
|-------|---|--|
| 1 | 2 | 3 |
| 4. | Уникальный учетный номер кадастрового квартала, в границах которого расположены здание, сооружение, объект незавершенного строительства | 74:39:0205003 |
| 5. | Адрес здания, сооружения, объекта незавершенного строительства | - |
| 5.1. | Сведения о местоположении здания, сооружения, объекта незавершенного строительства (при отсутствии адреса) в структурированном в соответствии с федеральной информационной адресной системой виде | Российская Федерация, Челябинская область, город Усть-Катав |
| 5.2. | Дополнительные сведения о местоположении | Россия Челябинская обл., Усть-Катав, г. КС Вагоностроитель-2, ул. Луговая, 19, участок № 405 |
| 6. | Иные сведения | - |

3. Пояснения к сведениям об объекте недвижимости с кадастровым номером 74:39:0205003:276 :

| | |
|----|---|
| 1. | - |
|----|---|

**Описание местоположения зданий, сооружений,
объектов незавершенного строительства на земельном участке**

**1. Сведения о характерных точках контура объекта недвижимости
с кадастровым номером : 74:39:0205003:277 :**

Система координат МСК-74

Зона № 1

| Обозначение характерных точек контура | Содержатся в Едином государственном реестре недвижимости | | | Определены в ходе выполнения комплексных кадастровых работ | | | Метод опреде ления коор динат | Формулы, примененные для расчета средней квадратической погрешности определения координат характерных точек (Mt), м, с подставленными в такие формулы значениями и итоговые (вычисленные) значения Mt, м |
|---|--|----------|---------------|---|----------------|---------------|--|--|
| | Координаты, м | | Ради ус, м | Координаты, м | | Ради ус, м | | |
| | X | Y | R | X | Y | R | | |
| 1 | 2 | 3 | 4 | 5 | 6 | 7 | 8 | 9 |
| н1200 | - | - | - | 582977.46 | 1307638.4 8 | - | Метод спутниковых геодезически х измерений (определени й) | Mt = 0.2 |
| н1210 | - | - | - | 582980.31 | 1307643.7 8 | - | Метод спутниковых геодезически х измерений (определени й) | Mt = 0.2 |
| н1220 | - | - | - | 582972.71 | 1307647.9 8 | - | Метод спутниковых геодезически х измерений (определени й) | Mt = 0.2 |
| н1230 | - | - | - | 582969.81 | 1307642.6 8 | - | Метод спутниковых геодезически х измерений (определени й) | Mt = 0.2 |
| н1200 | - | - | - | 582977.46 | 1307638.4 8 | - | Метод спутниковых геодезически х измерений (определени й) | Mt = 0.2 |

**2. Сведения о характеристиках объекта недвижимости
с кадастровым номером : 74:39:0205003:277 :**

| № п/п | Наименование характеристики | Значение характеристики |
|----------|--|-------------------------|
| 1 | 2 | 3 |
| 1. | Вид объекта недвижимости | здание |
| 2. | Ранее присвоенный государственный учетный номер (инвентарный) здания, сооружения, объекта незавершенного строительства | - |
| 3. | Кадастровый номер земельного участка (земельных участков), в границах которого (которых) расположены здание, сооружение, объект незавершенного строительства | 74:39:0205003:107 |

2. Сведения о характеристиках объекта недвижимости с кадастровым номером : 74:39:0205003:277 :

| № п/п | Наименование характеристики | Значение характеристики |
|-------|---|---|
| 1 | 2 | 3 |
| 4. | Уникальный учетный номер кадастрового квартала, в границах которого расположены здание, сооружение, объект незавершенного строительства | 74:39:0205003 |
| 5. | Адрес здания, сооружения, объекта незавершенного строительства | - |
| 5.1. | Сведения о местоположении здания, сооружения, объекта незавершенного строительства (при отсутствии адреса) в структурированном в соответствии с федеральной информационной адресной системой виде | Российская Федерация, Челябинская область, город Усть-Катав |
| 5.2. | Дополнительные сведения о местоположении | - |
| 6. | Иные сведения | - |

3. Пояснения к сведениям об объекте недвижимости с кадастровым номером 74:39:0205003:277 :

| | |
|----|---|
| 1. | - |
| | |

**Описание местоположения зданий, сооружений,
объектов незавершенного строительства на земельном участке**

**1. Сведения о характерных точках контура объекта недвижимости
с кадастровым номером : 74:39:0205003:278 :**

Система координат МСК-74

Зона № 1

| Обозначение характерных точек контура | Содержатся в Едином государственном реестре недвижимости | | | Определены в ходе выполнения комплексных кадастровых работ | | | Метод опреде ления коор динат | Формулы, примененные для расчета средней квадратической погрешности определения координат характерных точек (Mt), м, с подставленными в такие формулы значениями и итоговые (вычисленные) значения Mt, м |
|---|--|----------|---------------|---|----------------|---------------|--|--|
| | Координаты, м | | Ради ус, м | Координаты, м | | Ради ус, м | | |
| | X | Y | R | X | Y | R | | |
| 1 | 2 | 3 | 4 | 5 | 6 | 7 | 8 | 9 |
| н1240 | - | - | - | 582903.59 | 1307524.4 9 | - | Метод спутниковых геодезически х измерений (определени й) | Mt = 0.2 |
| н1250 | - | - | - | 582903.64 | 1307524.4 9 | - | Метод спутниковых геодезически х измерений (определени й) | Mt = 0.2 |
| н1260 | - | - | - | 582906.59 | 1307529.1 9 | - | Метод спутниковых геодезически х измерений (определени й) | Mt = 0.2 |
| н1270 | - | - | - | 582900.44 | 1307533.2 4 | - | Метод спутниковых геодезически х измерений (определени й) | Mt = 0.2 |
| н1280 | - | - | - | 582897.29 | 1307528.5 9 | - | Метод спутниковых геодезически х измерений (определени й) | Mt = 0.2 |
| н1240 | - | - | - | 582903.59 | 1307524.4 9 | - | Метод спутниковых геодезически х измерений (определени й) | Mt = 0.2 |

**2. Сведения о характеристиках объекта недвижимости
с кадастровым номером : 74:39:0205003:278 :**

| № п/п | Наименование характеристики | Значение характеристики |
|----------|--|-------------------------|
| 1 | 2 | 3 |
| 1. | Вид объекта недвижимости | здание |
| 2. | Ранее присвоенный государственный учетный номер (инвентарный) здания, сооружения, объекта незавершенного строительства | - |

2. Сведения о характеристиках объекта недвижимости с кадастровым номером : 74:39:0205003:278 :

| № п/п | Наименование характеристики | Значение характеристики |
|--------------|---|--|
| 1 | 2 | 3 |
| 3. | Кадастровый номер земельного участка (земельных участков), в границах которого (которых) расположены здание, сооружение, объект незавершенного строительства | 74:39:0205003:117 |
| 4. | Уникальный учетный номер кадастрового квартала, в границах которого расположены здание, сооружение, объект незавершенного строительства | 74:39:0205003 |
| 5. | Адрес здания, сооружения, объекта незавершенного строительства | - |
| 5.1. | Сведения о местоположении здания, сооружения, объекта незавершенного строительства (при отсутствии адреса) в структурированном в соответствии с федеральной информационной адресной системой виде | Российская Федерация, Челябинская область, город Усть-Катав |
| 5.2. | Дополнительные сведения о местоположении | Россия Челябинская обл., Усть-Катав, г. КС Вагоностроитель-2, ул. Луговая, дом 16, участок № 292 |
| 6. | Иные сведения | - |

3. Пояснения к сведениям об объекте недвижимости с кадастровым номером 74:39:0205003:278 :

| | |
|----|---|
| 1. | - |
|----|---|

**Описание местоположения зданий, сооружений,
объектов незавершенного строительства на земельном участке**

**1. Сведения о характерных точках контура объекта недвижимости
с кадастровым номером : 74:39:0205003:279 :**

Система координат МСК-74

Зона № 1

| Обозначение характерных точек контура | Содержатся в Едином государственном реестре недвижимости | | | Определены в ходе выполнения комплексных кадастровых работ | | | Метод опреде ления коор динат | Формулы, примененные для расчета средней квадратической погрешности определения координат характерных точек (Mt), м, с подставленными в такие формулы значениями и итоговые (вычисленные) значения Mt, м |
|---|--|----------|---------------|---|----------------|---------------|--|--|
| | Координаты, м | | Ради ус, м | Координаты, м | | Ради ус, м | | |
| | X | Y | R | X | Y | R | | |
| 1 | 2 | 3 | 4 | 5 | 6 | 7 | 8 | 9 |
| н1290 | - | - | - | 582873.84 | 1307613.2 4 | - | Метод спутниковых геодезически х измерений (определени й) | Mt = 0.2 |
| н1300 | - | - | - | 582873.84 | 1307613.1 9 | - | Метод спутниковых геодезически х измерений (определени й) | Mt = 0.2 |
| н1310 | - | - | - | 582876.24 | 1307617.6 4 | - | Метод спутниковых геодезически х измерений (определени й) | Mt = 0.2 |
| н1320 | - | - | - | 582871.49 | 1307620.2 9 | - | Метод спутниковых геодезически х измерений (определени й) | Mt = 0.2 |
| н1330 | - | - | - | 582869.14 | 1307616.0 9 | - | Метод спутниковых геодезически х измерений (определени й) | Mt = 0.2 |
| н1290 | - | - | - | 582873.84 | 1307613.2 4 | - | Метод спутниковых геодезически х измерений (определени й) | Mt = 0.2 |

**2. Сведения о характеристиках объекта недвижимости
с кадастровым номером : 74:39:0205003:279 :**

| № п/п | Наименование характеристики | Значение характеристики |
|----------|--|-------------------------|
| 1 | 2 | 3 |
| 1. | Вид объекта недвижимости | здание |
| 2. | Ранее присвоенный государственный учетный номер (инвентарный) здания, сооружения, объекта незавершенного строительства | - |

2. Сведения о характеристиках объекта недвижимости с кадастровым номером : 74:39:0205003:279 :

| № п/п | Наименование характеристики | Значение характеристики |
|--------------|---|--|
| 1 | 2 | 3 |
| 3. | Кадастровый номер земельного участка (земельных участков), в границах которого (которых) расположены здание, сооружение, объект незавершенного строительства | 74:39:0205003:150 |
| 4. | Уникальный учетный номер кадастрового квартала, в границах которого расположены здание, сооружение, объект незавершенного строительства | 74:39:0205003 |
| 5. | Адрес здания, сооружения, объекта незавершенного строительства | - |
| 5.1. | Сведения о местоположении здания, сооружения, объекта незавершенного строительства (при отсутствии адреса) в структурированном в соответствии с федеральной информационной адресной системой виде | Российская Федерация, Челябинская область, город Усть-Катав |
| 5.2. | Дополнительные сведения о местоположении | Россия Челябинская обл., Усть-Катав, г. КС Вагоностроитель-2, ул. Рябиновая, 10, участок № 352 |
| 6. | Иные сведения | - |

3. Пояснения к сведениям об объекте недвижимости с кадастровым номером 74:39:0205003:279 :

| | |
|----|---|
| 1. | - |
|----|---|

Описание местоположения зданий, сооружений, объектов незавершенного строительства на земельном участке

**1. Сведения о характерных точках контура объекта недвижимости
с кадастровым номером : 74:39:0205003:280 :**

Система координат МСК-74

Зона № 1

| Обозначение характерных точек контура | Содержатся в Едином государственном реестре недвижимости | | | Определены в ходе выполнения комплексных кадастровых работ | | | Метод опреде ления коор динат | Формулы, примененные для расчета средней квадратической погрешности определения координат характерных точек (Mt), м, с подставленными в такие формулы значениями и итоговые (вычисленные) значения Mt, м |
|---|--|---|---------------|---|----------------|---------------|--|--|
| | Координаты, м | | Ради ус, м | Координаты, м | | Ради ус, м | | |
| | X | Y | R | X | Y | R | | |
| 1 | 2 | 3 | 4 | 5 | 6 | 7 | 8 | 9 |
| н1340 | - | - | - | 582940.51 | 1307719.2 7 | - | Метод спутниковых геодезически х измерений (определени й) | Mt = 0.2 |
| н1350 | - | - | - | 582934.79 | 1307722.1 4 | - | Метод спутниковых геодезически х измерений (определени й) | Mt = 0.2 |
| н1360 | - | - | - | 582932.74 | 1307718.2 9 | - | Метод спутниковых геодезически х измерений (определени й) | Mt = 0.2 |
| н1370 | - | - | - | 582938.74 | 1307715.4 9 | - | Метод спутниковых геодезически х измерений (определени й) | Mt = 0.2 |
| н1340 | - | - | - | 582940.51 | 1307719.2 7 | - | Метод спутниковых геодезически х измерений (определени й) | Mt = 0.2 |

**2. Сведения о характеристиках объекта недвижимости
с кадастровым номером : 74:39:0205003:280 :**

| № п/п | Наименование характеристики | Значение характеристики |
|-------|--|-------------------------|
| 1 | 2 | 3 |
| 1. | Вид объекта недвижимости | здание |
| 2. | Ранее присвоенный государственный учетный номер (инвентарный) здания, сооружения, объекта незавершенного строительства | - |
| 3. | Кадастровый номер земельного участка (земельных участков), в границах которого (которых) расположены здание, сооружение, объект незавершенного строительства | 74:39:0205003:141 |

2. Сведения о характеристиках объекта недвижимости с кадастровым номером : 74:39:0205003:280 :

| № п/п | Наименование характеристики | Значение характеристики |
|--------------|---|---|
| 1 | 2 | 3 |
| 4. | Уникальный учетный номер кадастрового квартала, в границах которого расположены здание, сооружение, объект незавершенного строительства | 74:39:0205003 |
| 5. | Адрес здания, сооружения, объекта незавершенного строительства | - |
| 5.1. | Сведения о местоположении здания, сооружения, объекта незавершенного строительства (при отсутствии адреса) в структурированном в соответствии с федеральной информационной адресной системой виде | Российская Федерация, Челябинская область, город Усть-Катав |
| 5.2. | Дополнительные сведения о местоположении | Россия Челябинская обл., Усть-Катав, г. КС Вагностроитель-2, ул. Рябиновая, 25, участок № 369 |
| 6. | Иные сведения | - |

3. Пояснения к сведениям об объекте недвижимости с кадастровым номером 74:39:0205003:280 :

| | |
|----|---|
| 1. | - |
|----|---|

**Описание местоположения зданий, сооружений,
объектов незавершенного строительства на земельном участке**

**1. Сведения о характерных точках контура объекта недвижимости
с кадастровым номером : 74:39:0205003:281 :**

Система координат МСК-74

Зона № 1

| Обозначение характерных точек контура | Содержатся в Едином государственном реестре недвижимости | | | Определены в ходе выполнения комплексных кадастровых работ | | | Метод опреде ления коор динат | Формулы, примененные для расчета средней квадратической погрешности определения координат характерных точек (Mt), м, с подставленными в такие формулы значениями и итоговые (вычисленные) значения Mt, м |
|---|--|----------|---------------|---|----------------|---------------|--|--|
| | Координаты, м | | Ради ус, м | Координаты, м | | Ради ус, м | | |
| | X | Y | R | X | Y | R | | |
| 1 | 2 | 3 | 4 | 5 | 6 | 7 | 8 | 9 |
| н1380 | - | - | - | 582904.32 | 1307674.7 3 | - | Метод спутниковых геодезически х измерений (определени й) | Mt = 0.2 |
| н1390 | - | - | - | 582899.25 | 1307677.0 8 | - | Метод спутниковых геодезически х измерений (определени й) | Mt = 0.2 |
| н1400 | - | - | - | 582897.70 | 1307673.9 8 | - | Метод спутниковых геодезически х измерений (определени й) | Mt = 0.2 |
| н1410 | - | - | - | 582902.65 | 1307671.3 3 | - | Метод спутниковых геодезически х измерений (определени й) | Mt = 0.2 |
| н1380 | - | - | - | 582904.32 | 1307674.7 3 | - | Метод спутниковых геодезически х измерений (определени й) | Mt = 0.2 |

**2. Сведения о характеристиках объекта недвижимости
с кадастровым номером : 74:39:0205003:281 :**

| № п/п | Наименование характеристики | Значение характеристики |
|----------|--|-------------------------|
| 1 | 2 | 3 |
| 1. | Вид объекта недвижимости | здание |
| 2. | Ранее присвоенный государственный учетный номер (инвентарный) здания, сооружения, объекта незавершенного строительства | - |
| 3. | Кадастровый номер земельного участка (земельных участков), в границах которого (которых) расположены здание, сооружение, объект незавершенного строительства | 74:39:0205003:154 |

2. Сведения о характеристиках объекта недвижимости с кадастровым номером : 74:39:0205003:281 :

| № п/п | Наименование характеристики | Значение характеристики |
|-------|---|---|
| 1 | 2 | 3 |
| 4. | Уникальный учетный номер кадастрового квартала, в границах которого расположены здание, сооружение, объект незавершенного строительства | 74:39:0205003 |
| 5. | Адрес здания, сооружения, объекта незавершенного строительства | - |
| 5.1. | Сведения о местоположении здания, сооружения, объекта незавершенного строительства (при отсутствии адреса) в структурированном в соответствии с федеральной информационной адресной системой виде | Российская Федерация, Челябинская область, город Усть-Катав |
| 5.2. | Дополнительные сведения о местоположении | Россия Челябинская обл., Усть-Катав, г. КС Вагностроитель-2, ул. Рябиновая, № 18, участок № 356 |
| 6. | Иные сведения | - |

3. Пояснения к сведениям об объекте недвижимости с кадастровым номером 74:39:0205003:281 :

| | |
|----|---|
| 1. | - |
|----|---|

Описание местоположения зданий, сооружений, объектов незавершенного строительства на земельном участке

**1. Сведения о характерных точках контура объекта недвижимости
с кадастровым номером : 74:39:0205003:282 :**

Система координат МСК-74

Зона № 1

| Обозначение характерных точек контура | Содержатся в Едином государственном реестре недвижимости | | | Определены в ходе выполнения комплексных кадастровых работ | | | Метод опреде ления коор динат | Формулы, примененные для расчета средней квадратической погрешности определения координат характерных точек (Mt), м, с подставленными в такие формулы значениями и итоговые (вычисленные) значения Mt, м |
|---|--|---|---------------|---|----------------|---------------|--|--|
| | Координаты, м | | Ради ус, м | Координаты, м | | Ради ус, м | | |
| | X | Y | R | X | Y | R | | |
| 1 | 2 | 3 | 4 | 5 | 6 | 7 | 8 | 9 |
| н1420 | - | - | - | 582956.78 | 1307484.0 3 | - | Метод спутниковых геодезически х измерений (определени й) | Mt = 0.2 |
| н1430 | - | - | - | 582958.62 | 1307487.5 6 | - | Метод спутниковых геодезически х измерений (определени й) | Mt = 0.2 |
| н1440 | - | - | - | 582952.76 | 1307490.3 9 | - | Метод спутниковых геодезически х измерений (определени й) | Mt = 0.2 |
| н1450 | - | - | - | 582951.04 | 1307487.0 3 | - | Метод спутниковых геодезически х измерений (определени й) | Mt = 0.2 |
| н1420 | - | - | - | 582956.78 | 1307484.0 3 | - | Метод спутниковых геодезически х измерений (определени й) | Mt = 0.2 |

**2. Сведения о характеристиках объекта недвижимости
с кадастровым номером : 74:39:0205003:282 :**

| № п/п | Наименование характеристики | Значение характеристики |
|-------|--|-------------------------|
| 1 | 2 | 3 |
| 1. | Вид объекта недвижимости | здание |
| 2. | Ранее присвоенный государственный учетный номер (инвентарный) здания, сооружения, объекта незавершенного строительства | - |
| 3. | Кадастровый номер земельного участка (земельных участков), в границах которого (которых) расположены здание, сооружение, объект незавершенного строительства | 74:39:0205003:172 |

2. Сведения о характеристиках объекта недвижимости с кадастровым номером : 74:39:0205003:282 :

| № п/п | Наименование характеристики | Значение характеристики |
|--------------|---|---|
| 1 | 2 | 3 |
| 4. | Уникальный учетный номер кадастрового квартала, в границах которого расположены здание, сооружение, объект незавершенного строительства | 74:39:0205003 |
| 5. | Адрес здания, сооружения, объекта незавершенного строительства | - |
| 5.1. | Сведения о местоположении здания, сооружения, объекта незавершенного строительства (при отсутствии адреса) в структурированном в соответствии с федеральной информационной адресной системой виде | Российская Федерация, Челябинская область, город Усть-Катав |
| 5.2. | Дополнительные сведения о местоположении | Челябинская область, г Усть-Катав, КС Вагоностроитель-2, ул. Садовая, 16, участок № 270 |
| 6. | Иные сведения | - |

3. Пояснения к сведениям об объекте недвижимости с кадастровым номером 74:39:0205003:282 :

| | |
|----|---|
| 1. | - |
|----|---|

**Описание местоположения зданий, сооружений,
объектов незавершенного строительства на земельном участке**

**1. Сведения о характерных точках контура объекта недвижимости
с кадастровым номером : 74:39:0205003:283 :**

Система координат МСК-74

Зона № 1

| Обозначение характерных точек контура | Содержатся в Едином государственном реестре недвижимости | | | Определены в ходе выполнения комплексных кадастровых работ | | | Метод опреде ления коор динат | Формулы, примененные для расчета средней квадратической погрешности определения координат характерных точек (Mt), м, с подставленными в такие формулы значениями и итоговые (вычисленные) значения Mt, м |
|---|--|----------|---------------|---|----------------|---------------|--|--|
| | Координаты, м | | Ради ус, м | Координаты, м | | Ради ус, м | | |
| | X | Y | R | X | Y | R | | |
| 1 | 2 | 3 | 4 | 5 | 6 | 7 | 8 | 9 |
| н1460 | - | - | - | 582962.26 | 1307857.8 6 | - | Метод спутниковых геодезически х измерений (определени й) | Mt = 0.2 |
| н1470 | - | - | - | 582963.31 | 1307862.3 6 | - | Метод спутниковых геодезически х измерений (определени й) | Mt = 0.2 |
| н1480 | - | - | - | 582956.96 | 1307863.8 1 | - | Метод спутниковых геодезически х измерений (определени й) | Mt = 0.2 |
| н1490 | - | - | - | 582956.06 | 1307859.2 6 | - | Метод спутниковых геодезически х измерений (определени й) | Mt = 0.2 |
| н1460 | - | - | - | 582962.26 | 1307857.8 6 | - | Метод спутниковых геодезически х измерений (определени й) | Mt = 0.2 |

**2. Сведения о характеристиках объекта недвижимости
с кадастровым номером : 74:39:0205003:283 :**

| № п/п | Наименование характеристики | Значение характеристики |
|----------|--|-------------------------|
| 1 | 2 | 3 |
| 1. | Вид объекта недвижимости | здание |
| 2. | Ранее присвоенный государственный учетный номер (инвентарный) здания, сооружения, объекта незавершенного строительства | 74-74-10/049/2009-113 |
| 3. | Кадастровый номер земельного участка (земельных участков), в границах которого (которых) расположены здание, сооружение, объект незавершенного строительства | 74:39:0205003:208 |

2. Сведения о характеристиках объекта недвижимости с кадастровым номером : 74:39:0205003:283 :

| № п/п | Наименование характеристики | Значение характеристики |
|--------------|---|---|
| 1 | 2 | 3 |
| 4. | Уникальный учетный номер кадастрового квартала, в границах которого расположены здание, сооружение, объект незавершенного строительства | 74:39:0205003 |
| 5. | Адрес здания, сооружения, объекта незавершенного строительства | - |
| 5.1. | Сведения о местоположении здания, сооружения, объекта незавершенного строительства (при отсутствии адреса) в структурированном в соответствии с федеральной информационной адресной системой виде | Российская Федерация, Челябинская область, город Усть-Катав |
| 5.2. | Дополнительные сведения о местоположении | Россия Челябинская обл., Усть-Катав, г. КС Вагностроитель-2, ул. Солнечная, участок № 653 |
| 6. | Иные сведения | - |

3. Пояснения к сведениям об объекте недвижимости с кадастровым номером 74:39:0205003:283 :

| | |
|----|---|
| 1. | - |
|----|---|

**Описание местоположения зданий, сооружений,
объектов незавершенного строительства на земельном участке**

**1. Сведения о характерных точках контура объекта недвижимости
с кадастровым номером : 74:39:0205003:284 :**

Система координат МСК-74

Зона № 1

| Обозначение характерных точек контура | Содержатся в Едином государственном реестре недвижимости | | | Определены в ходе выполнения комплексных кадастровых работ | | | Метод опреде ления коор динат | Формулы, примененные для расчета средней квадратической погрешности определения координат характерных точек (Mt), м, с подставленными в такие формулы значениями и итоговые (вычисленные) значения Mt, м |
|---|--|---|---------------|---|----------------|---------------|--|--|
| | Координаты, м | | Ради ус, м | Координаты, м | | Ради ус, м | | |
| | X | Y | R | X | Y | R | | |
| 1 | 2 | 3 | 4 | 5 | 6 | 7 | 8 | 9 |
| н1500 | - | - | - | 582995.83 | 1307879.0 1 | - | Метод спутниковых геодезически х измерений (определени й) | Mt = 0.2 |
| н1510 | - | - | - | 582997.52 | 1307884.7 9 | - | Метод спутниковых геодезически х измерений (определени й) | Mt = 0.2 |
| н1520 | - | - | - | 582991.99 | 1307886.6 3 | - | Метод спутниковых геодезически х измерений (определени й) | Mt = 0.2 |
| н1530 | - | - | - | 582991.19 | 1307883.5 4 | - | Метод спутниковых геодезически х измерений (определени й) | Mt = 0.2 |
| н1540 | - | - | - | 582988.33 | 1307884.3 9 | - | Метод спутниковых геодезически х измерений (определени й) | Mt = 0.2 |
| н1550 | - | - | - | 582987.47 | 1307881.5 6 | - | Метод спутниковых геодезически х измерений (определени й) | Mt = 0.2 |
| н1500 | - | - | - | 582995.83 | 1307879.0 1 | - | Метод спутниковых геодезически х измерений (определени й) | Mt = 0.2 |

2. Сведения о характеристиках объекта недвижимости с кадастровым номером : 74:39:0205003:284 :

| № п/п | Наименование характеристики | Значение характеристики |
|--------------|---|--|
| 1 | 2 | 3 |
| 1. | Вид объекта недвижимости | здание |
| 2. | Ранее присвоенный государственный учетный номер (инвентарный) здания, сооружения, объекта незавершенного строительства | 74-74-39/001/2010-154 |
| 3. | Кадастровый номер земельного участка (земельных участков), в границах которого (которых) расположены здание, сооружение, объект незавершенного строительства | 74:39:0205003:209 |
| 4. | Уникальный учетный номер кадастрового квартала, в границах которого расположены здание, сооружение, объект незавершенного строительства | 74:39:0205003 |
| 5. | Адрес здания, сооружения, объекта незавершенного строительства | - |
| 5.1. | Сведения о местоположении здания, сооружения, объекта незавершенного строительства (при отсутствии адреса) в структурированном в соответствии с федеральной информационной адресной системой виде | Российская Федерация, Челябинская область, город Усть-Катав |
| 5.2. | Дополнительные сведения о местоположении | Челябинская область, г Усть-Катав, КС Вагоностроитель-2, ул. Солнечная, уч 654 |
| 6. | Иные сведения | - |

3. Пояснения к сведениям об объекте недвижимости с кадастровым номером 74:39:0205003:284 :

| | |
|----|---|
| 1. | - |
|----|---|

Описание местоположения зданий, сооружений, объектов незавершенного строительства на земельном участке

**1. Сведения о характерных точках контура объекта недвижимости
с кадастровым номером : 74:39:0205003:286 :**

Система координат МСК-74

Зона № 1

| Обозначение характерных точек контура | Содержатся в Едином государственном реестре недвижимости | | | Определены в ходе выполнения комплексных кадастровых работ | | | Метод опреде ления коор динат | Формулы, примененные для расчета средней квадратической погрешности определения координат характерных точек (Mt), м, с подставленными в такие формулы значениями и итоговые (вычисленные) значения Mt, м |
|---|--|---|---------------|---|----------------|---------------|--|--|
| | Координаты, м | | Ради ус, м | Координаты, м | | Ради ус, м | | |
| | X | Y | R | X | Y | R | | |
| 1 | 2 | 3 | 4 | 5 | 6 | 7 | 8 | 9 |
| н1560 | - | - | - | 582883.78 | 1307450.7 1 | - | Метод спутниковых геодезически х измерений (определени й) | Mt = 0.2 |
| н1570 | - | - | - | 582878.93 | 1307453.2 6 | - | Метод спутниковых геодезически х измерений (определени й) | Mt = 0.2 |
| н1580 | - | - | - | 582876.98 | 1307450.0 1 | - | Метод спутниковых геодезически х измерений (определени й) | Mt = 0.2 |
| н1590 | - | - | - | 582882.23 | 1307447.4 6 | - | Метод спутниковых геодезически х измерений (определени й) | Mt = 0.2 |
| н1560 | - | - | - | 582883.78 | 1307450.7 1 | - | Метод спутниковых геодезически х измерений (определени й) | Mt = 0.2 |

**2. Сведения о характеристиках объекта недвижимости
с кадастровым номером : 74:39:0205003:286 :**

| № п/п | Наименование характеристики | Значение характеристики |
|-------|--|-------------------------|
| 1 | 2 | 3 |
| 1. | Вид объекта недвижимости | здание |
| 2. | Ранее присвоенный государственный учетный номер (инвентарный) здания, сооружения, объекта незавершенного строительства | - |
| 3. | Кадастровый номер земельного участка (земельных участков), в границах которого (которых) расположены здание, сооружение, объект незавершенного строительства | 74:39:0205003:97 |

2. Сведения о характеристиках объекта недвижимости с кадастровым номером : 74:39:0205003:286 :

| № п/п | Наименование характеристики | Значение характеристики |
|-------|---|--|
| 1 | 2 | 3 |
| 4. | Уникальный учетный номер кадастрового квартала, в границах которого расположены здание, сооружение, объект незавершенного строительства | 74:39:0205003 |
| 5. | Адрес здания, сооружения, объекта незавершенного строительства | - |
| 5.1. | Сведения о местоположении здания, сооружения, объекта незавершенного строительства (при отсутствии адреса) в структурированном в соответствии с федеральной информационной адресной системой виде | Российская Федерация, Челябинская область, город Усть-Катав |
| 5.2. | Дополнительные сведения о местоположении | Россия Челябинская обл., Усть-Катав, г. КС Вагоностроитель-2, ул.Луговая, 5, участок 282 |
| 6. | Иные сведения | - |

3. Пояснения к сведениям об объекте недвижимости с кадастровым номером 74:39:0205003:286 :

| | |
|----|---|
| 1. | - |
|----|---|

**Описание местоположения зданий, сооружений,
объектов незавершенного строительства на земельном участке**

**1. Сведения о характерных точках контура объекта недвижимости
с кадастровым номером : 74:39:0205003:287 :**

Система координат МСК-74

Зона № 1

| Обозначение характерных точек контура | Содержатся в Едином государственном реестре недвижимости | | | Определены в ходе выполнения комплексных кадастровых работ | | | Метод опреде ления коор динат | Формулы, примененные для расчета средней квадратической погрешности определения координат характерных точек (Mt), м, с подставленными в такие формулы значениями и итоговые (вычисленные) значения Mt, м |
|---|--|----------|---------------|---|----------------|---------------|--|--|
| | Координаты, м | | Ради ус, м | Координаты, м | | Ради ус, м | | |
| | X | Y | R | X | Y | R | | |
| 1 | 2 | 3 | 4 | 5 | 6 | 7 | 8 | 9 |
| н1600 | - | - | - | 582880.48 | 1307626.8 9 | - | Метод спутниковых геодезически х измерений (определени й) | Mt = 0.2 |
| н1610 | - | - | - | 582874.56 | 1307630.1 9 | - | Метод спутниковых геодезически х измерений (определени й) | Mt = 0.2 |
| н1620 | - | - | - | 582872.40 | 1307626.2 3 | - | Метод спутниковых геодезически х измерений (определени й) | Mt = 0.2 |
| н1630 | - | - | - | 582878.46 | 1307622.8 7 | - | Метод спутниковых геодезически х измерений (определени й) | Mt = 0.2 |
| н1600 | - | - | - | 582880.48 | 1307626.8 9 | - | Метод спутниковых геодезически х измерений (определени й) | Mt = 0.2 |

**2. Сведения о характеристиках объекта недвижимости
с кадастровым номером : 74:39:0205003:287 :**

| № п/п | Наименование характеристики | Значение характеристики |
|----------|--|-------------------------|
| 1 | 2 | 3 |
| 1. | Вид объекта недвижимости | здание |
| 2. | Ранее присвоенный государственный учетный номер (инвентарный) здания, сооружения, объекта незавершенного строительства | - |
| 3. | Кадастровый номер земельного участка (земельных участков), в границах которого (которых) расположены здание, сооружение, объект незавершенного строительства | 74:39:0205003:151 |

2. Сведения о характеристиках объекта недвижимости с кадастровым номером : 74:39:0205003:287 :

| № п/п | Наименование характеристики | Значение характеристики |
|--------------|---|---|
| 1 | 2 | 3 |
| 4. | Уникальный учетный номер кадастрового квартала, в границах которого расположены здание, сооружение, объект незавершенного строительства | 74:39:0205003 |
| 5. | Адрес здания, сооружения, объекта незавершенного строительства | - |
| 5.1. | Сведения о местоположении здания, сооружения, объекта незавершенного строительства (при отсутствии адреса) в структурированном в соответствии с федеральной информационной адресной системой виде | Российская Федерация, Челябинская область, город Усть-Катав |
| 5.2. | Дополнительные сведения о местоположении | Россия Челябинская обл., Усть-Катав, г. ПК Вагоностроитель-2, ул. Рябиновая, д. 12, участок 353 |
| 6. | Иные сведения | - |

3. Пояснения к сведениям об объекте недвижимости с кадастровым номером 74:39:0205003:287 :

| | |
|----|---|
| 1. | - |
|----|---|

**Описание местоположения зданий, сооружений,
объектов незавершенного строительства на земельном участке**

**1. Сведения о характерных точках контура объекта недвижимости
с кадастровым номером : 74:39:0205003:288 :**

Система координат МСК-74

Зона № 1

| Обозначение характерных точек контура | Содержатся в Едином государственном реестре недвижимости | | | Определены в ходе выполнения комплексных кадастровых работ | | | Метод опреде ления коор динат | Формулы, примененные для расчета средней квадратической погрешности определения координат характерных точек (Mt), м, с подставленными в такие формулы значениями и итоговые (вычисленные) значения Mt, м |
|---|--|----------|---------------|---|----------------|---------------|--|--|
| | Координаты, м | | Ради ус, м | Координаты, м | | Ради ус, м | | |
| | X | Y | R | X | Y | R | | |
| 1 | 2 | 3 | 4 | 5 | 6 | 7 | 8 | 9 |
| н1640 | - | - | - | 582926.04 | 1307537.5 2 | - | Метод спутниковых геодезически х измерений (определени й) | Mt = 0.2 |
| н1650 | - | - | - | 582928.49 | 1307541.8 6 | - | Метод спутниковых геодезически х измерений (определени й) | Mt = 0.2 |
| н1660 | - | - | - | 582923.04 | 1307545.2 1 | - | Метод спутниковых геодезически х измерений (определени й) | Mt = 0.2 |
| н1670 | - | - | - | 582920.34 | 1307540.6 1 | - | Метод спутниковых геодезически х измерений (определени й) | Mt = 0.2 |
| н1640 | - | - | - | 582926.04 | 1307537.5 2 | - | Метод спутниковых геодезически х измерений (определени й) | Mt = 0.2 |

**2. Сведения о характеристиках объекта недвижимости
с кадастровым номером : 74:39:0205003:288 :**

| № п/п | Наименование характеристики | Значение характеристики |
|----------|--|-------------------------|
| 1 | 2 | 3 |
| 1. | Вид объекта недвижимости | здание |
| 2. | Ранее присвоенный государственный учетный номер (инвентарный) здания, сооружения, объекта незавершенного строительства | - |
| 3. | Кадастровый номер земельного участка (земельных участков), в границах которого (которых) расположены здание, сооружение, объект незавершенного строительства | 74:39:0205003:102 |

2. Сведения о характеристиках объекта недвижимости с кадастровым номером : 74:39:0205003:288 :

| № п/п | Наименование характеристики | Значение характеристики |
|--------------|---|---|
| 1 | 2 | 3 |
| 4. | Уникальный учетный номер кадастрового квартала, в границах которого расположены здание, сооружение, объект незавершенного строительства | 74:39:0205003 |
| 5. | Адрес здания, сооружения, объекта незавершенного строительства | - |
| 5.1. | Сведения о местоположении здания, сооружения, объекта незавершенного строительства (при отсутствии адреса) в структурированном в соответствии с федеральной информационной адресной системой виде | Российская Федерация, Челябинская область, город Усть-Катав |
| 5.2. | Дополнительные сведения о местоположении | Россия Челябинская обл., Усть-Катав, г. ПКС Вагоностроитель-2, Луговая, 15, участок № 277 |
| 6. | Иные сведения | - |

3. Пояснения к сведениям об объекте недвижимости с кадастровым номером 74:39:0205003:288 :

| | |
|----|---|
| 1. | - |
|----|---|

Описание местоположения зданий, сооружений, объектов незавершенного строительства на земельном участке

**1. Сведения о характерных точках контура объекта недвижимости
с кадастровым номером : 74:39:0205003:289 :**

Система координат МСК-74

Зона № 1

| Обозначение характерных точек контура | Содержатся в Едином государственном реестре недвижимости | | | Определены в ходе выполнения комплексных кадастровых работ | | | Метод опреде ления коор динат | Формулы, примененные для расчета средней квадратической погрешности определения координат характерных точек (Mt), м, с подставленными в такие формулы значениями и итоговые (вычисленные) значения Mt, м |
|---|--|---|---------------|---|----------------|---------------|--|--|
| | Координаты, м | | Ради ус, м | Координаты, м | | Ради ус, м | | |
| | X | Y | R | X | Y | R | | |
| 1 | 2 | 3 | 4 | 5 | 6 | 7 | 8 | 9 |
| н1680 | - | - | - | 583011.02 | 1307711.9 1 | - | Метод спутниковых геодезически х измерений (определени й) | Mt = 0.2 |
| н1690 | - | - | - | 583013.09 | 1307716.4 1 | - | Метод спутниковых геодезически х измерений (определени й) | Mt = 0.2 |
| н1700 | - | - | - | 583007.69 | 1307719.2 6 | - | Метод спутниковых геодезически х измерений (определени й) | Mt = 0.2 |
| н1710 | - | - | - | 583005.43 | 1307714.8 2 | - | Метод спутниковых геодезически х измерений (определени й) | Mt = 0.2 |
| н1680 | - | - | - | 583011.02 | 1307711.9 1 | - | Метод спутниковых геодезически х измерений (определени й) | Mt = 0.2 |

**2. Сведения о характеристиках объекта недвижимости
с кадастровым номером : 74:39:0205003:289 :**

| № п/п | Наименование характеристики | Значение характеристики |
|-------|--|-------------------------|
| 1 | 2 | 3 |
| 1. | Вид объекта недвижимости | здание |
| 2. | Ранее присвоенный государственный учетный номер (инвентарный) здания, сооружения, объекта незавершенного строительства | - |
| 3. | Кадастровый номер земельного участка (земельных участков), в границах которого (которых) расположены здание, сооружение, объект незавершенного строительства | 74:39:0205003:108 |

2. Сведения о характеристиках объекта недвижимости с кадастровым номером : 74:39:0205003:289 :

| № п/п | Наименование характеристики | Значение характеристики |
|-------|---|--|
| 1 | 2 | 3 |
| 4. | Уникальный учетный номер кадастрового квартала, в границах которого расположены здание, сооружение, объект незавершенного строительства | 74:39:0205003 |
| 5. | Адрес здания, сооружения, объекта незавершенного строительства | - |
| 5.1. | Сведения о местоположении здания, сооружения, объекта незавершенного строительства (при отсутствии адреса) в структурированном в соответствии с федеральной информационной адресной системой виде | Российская Федерация, Челябинская область, город Усть-Катав |
| 5.2. | Дополнительные сведения о местоположении | Россия Челябинская обл., Усть-Катав, г. потребительский кооператив "Вагоностроитель-2", ул. Луговая, 35, участок № 397 |
| 6. | Иные сведения | - |

3. Пояснения к сведениям об объекте недвижимости с кадастровым номером 74:39:0205003:289 :

| | |
|----|---|
| 1. | - |
| | |

**Описание местоположения зданий, сооружений,
объектов незавершенного строительства на земельном участке**

**1. Сведения о характерных точках контура объекта недвижимости
с кадастровым номером : 74:39:0205003:290 :**

Система координат МСК-74

Зона № 1

| Обозначение характерных точек контура | Содержатся в Едином государственном реестре недвижимости | | | Определены в ходе выполнения комплексных кадастровых работ | | | Метод опреде ления коор динат | Формулы, примененные для расчета средней квадратической погрешности определения координат характерных точек (Mt), м, с подставленными в такие формулы значениями и итоговые (вычисленные) значения Mt, м |
|---|--|---|---------------|---|----------------|---------------|--|--|
| | Координаты, м | | Ради ус, м | Координаты, м | | Ради ус, м | | |
| | X | Y | R | X | Y | R | | |
| 1 | 2 | 3 | 4 | 5 | 6 | 7 | 8 | 9 |
| н1720 | - | - | - | 582850.88 | 1307534.3 3 | - | Метод спутниковых геодезически х измерений (определени й) | Mt = 0.2 |
| н1730 | - | - | - | 582853.98 | 1307539.2 8 | - | Метод спутниковых геодезически х измерений (определени й) | Mt = 0.2 |
| н1740 | - | - | - | 582850.48 | 1307541.5 3 | - | Метод спутниковых геодезически х измерений (определени й) | Mt = 0.2 |
| н1750 | - | - | - | 582848.58 | 1307539.0 3 | - | Метод спутниковых геодезически х измерений (определени й) | Mt = 0.2 |
| н1760 | - | - | - | 582847.08 | 1307539.8 3 | - | Метод спутниковых геодезически х измерений (определени й) | Mt = 0.2 |
| н1770 | - | - | - | 582845.58 | 1307537.0 3 | - | Метод спутниковых геодезически х измерений (определени й) | Mt = 0.2 |
| н1720 | - | - | - | 582850.88 | 1307534.3 3 | - | Метод спутниковых геодезически х измерений (определени й) | Mt = 0.2 |

2. Сведения о характеристиках объекта недвижимости с кадастровым номером : 74:39:0205003:290 :

| № п/п | Наименование характеристики | Значение характеристики |
|--------------|---|--|
| 1 | 2 | 3 |
| 1. | Вид объекта недвижимости | здание |
| 2. | Ранее присвоенный государственный учетный номер (инвентарный) здания, сооружения, объекта незавершенного строительства | - |
| 3. | Кадастровый номер земельного участка (земельных участков), в границах которого (которых) расположены здание, сооружение, объект незавершенного строительства | 74:39:0205003:132 |
| 4. | Уникальный учетный номер кадастрового квартала, в границах которого расположены здание, сооружение, объект незавершенного строительства | 74:39:0205003 |
| 5. | Адрес здания, сооружения, объекта незавершенного строительства | - |
| 5.1. | Сведения о местоположении здания, сооружения, объекта незавершенного строительства (при отсутствии адреса) в структурированном в соответствии с федеральной информационной адресной системой виде | Российская Федерация, Челябинская область, город Усть-Катав |
| 5.2. | Дополнительные сведения о местоположении | Россия Челябинская обл., Усть-Катав, г. потребительский кооператив "Вагоностроитель-2", ул. Рябиновая, дом 3 |
| 6. | Иные сведения | - |

3. Пояснения к сведениям об объекте недвижимости с кадастровым номером 74:39:0205003:290 :

| | |
|----|---|
| 1. | - |
|----|---|

**Описание местоположения зданий, сооружений,
объектов незавершенного строительства на земельном участке**

**1. Сведения о характерных точках контура объекта недвижимости
с кадастровым номером : 74:39:0205003:291 :**

Система координат МСК-74

Зона № 1

| Обозначение характерных точек контура | Содержатся в Едином государственном реестре недвижимости | | | Определены в ходе выполнения комплексных кадастровых работ | | | Метод опреде ления коор динат | Формулы, примененные для расчета средней квадратической погрешности определения координат характерных точек (Mt), м, с подставленными в такие формулы значениями и итоговые (вычисленные) значения Mt, м |
|---|--|----------|---------------|---|----------------|---------------|--|--|
| | Координаты, м | | Ради ус, м | Координаты, м | | Ради ус, м | | |
| | X | Y | R | X | Y | R | | |
| 1 | 2 | 3 | 4 | 5 | 6 | 7 | 8 | 9 |
| н1780 | - | - | - | 583064.81 | 1307557.4 7 | - | Метод спутниковых геодезически х измерений (определени й) | Mt = 0.2 |
| н1790 | - | - | - | 583065.98 | 1307560.3 0 | - | Метод спутниковых геодезически х измерений (определени й) | Mt = 0.2 |
| н1800 | - | - | - | 583061.63 | 1307562.0 6 | - | Метод спутниковых геодезически х измерений (определени й) | Mt = 0.2 |
| н1810 | - | - | - | 583060.46 | 1307559.2 4 | - | Метод спутниковых геодезически х измерений (определени й) | Mt = 0.2 |
| н1780 | - | - | - | 583064.81 | 1307557.4 7 | - | Метод спутниковых геодезически х измерений (определени й) | Mt = 0.2 |

**2. Сведения о характеристиках объекта недвижимости
с кадастровым номером : 74:39:0205003:291 :**

| № п/п | Наименование характеристики | Значение характеристики |
|----------|--|-------------------------|
| 1 | 2 | 3 |
| 1. | Вид объекта недвижимости | здание |
| 2. | Ранее присвоенный государственный учетный номер (инвентарный) здания, сооружения, объекта незавершенного строительства | 74-74-39/002/2012-490 |
| 3. | Кадастровый номер земельного участка (земельных участков), в границах которого (которых) расположены здание, сооружение, объект незавершенного строительства | 74:39:0205003:41 |

2. Сведения о характеристиках объекта недвижимости с кадастровым номером : 74:39:0205003:291 :

| № п/п | Наименование характеристики | Значение характеристики |
|-------|---|---|
| 1 | 2 | 3 |
| 4. | Уникальный учетный номер кадастрового квартала, в границах которого расположены здание, сооружение, объект незавершенного строительства | 74:39:0205003 |
| 5. | Адрес здания, сооружения, объекта незавершенного строительства | - |
| 5.1. | Сведения о местоположении здания, сооружения, объекта незавершенного строительства (при отсутствии адреса) в структурированном в соответствии с федеральной информационной адресной системой виде | Российская Федерация, Челябинская область, город Усть-Катав |
| 5.2. | Дополнительные сведения о местоположении | Россия, Челябинская обл., г. Усть-Катав, коллективный сад "Вагоностроитель-2", ул. Дачная, 22, участок №440 |
| 6. | Иные сведения | - |

3. Пояснения к сведениям об объекте недвижимости с кадастровым номером 74:39:0205003:291 :

| | |
|----|---|
| 1. | - |
| | |

**Описание местоположения зданий, сооружений,
объектов незавершенного строительства на земельном участке**

**1. Сведения о характерных точках контура объекта недвижимости
с кадастровым номером : 74:39:0205003:292 :**

Система координат МСК-74

Зона № 1

| Обозначение характерных точек контура | Содержатся в Едином государственном реестре недвижимости | | | Определены в ходе выполнения комплексных кадастровых работ | | | Метод опреде ления коор динат | Формулы, примененные для расчета средней квадратической погрешности определения координат характерных точек (Mt), м, с подставленными в такие формулы значениями и итоговые (вычисленные) значения Mt, м |
|---|--|----------|---------------|---|----------------|---------------|--|--|
| | Координаты, м | | Ради ус, м | Координаты, м | | Ради ус, м | | |
| | X | Y | R | X | Y | R | | |
| 1 | 2 | 3 | 4 | 5 | 6 | 7 | 8 | 9 |
| н1820 | - | - | - | 583027.68 | 1307778.8 8 | - | Метод спутниковых геодезически х измерений (определени й) | Mt = 0.2 |
| н1830 | - | - | - | 583022.48 | 1307781.4 8 | - | Метод спутниковых геодезически х измерений (определени й) | Mt = 0.2 |
| н1840 | - | - | - | 583020.13 | 1307777.6 8 | - | Метод спутниковых геодезически х измерений (определени й) | Mt = 0.2 |
| н1850 | - | - | - | 583025.43 | 1307774.8 3 | - | Метод спутниковых геодезически х измерений (определени й) | Mt = 0.2 |
| н1820 | - | - | - | 583027.68 | 1307778.8 8 | - | Метод спутниковых геодезически х измерений (определени й) | Mt = 0.2 |

**2. Сведения о характеристиках объекта недвижимости
с кадастровым номером : 74:39:0205003:292 :**

| № п/п | Наименование характеристики | Значение характеристики |
|----------|--|-------------------------|
| 1 | 2 | 3 |
| 1. | Вид объекта недвижимости | здание |
| 2. | Ранее присвоенный государственный учетный номер (инвентарный) здания, сооружения, объекта незавершенного строительства | - |
| 3. | Кадастровый номер земельного участка (земельных участков), в границах которого (которых) расположены здание, сооружение, объект незавершенного строительства | 74:39:0205003:130 |

2. Сведения о характеристиках объекта недвижимости с кадастровым номером : 74:39:0205003:292 :

| № п/п | Наименование характеристики | Значение характеристики |
|--------------|---|--|
| 1 | 2 | 3 |
| 4. | Уникальный учетный номер кадастрового квартала, в границах которого расположены здание, сооружение, объект незавершенного строительства | 74:39:0205003 |
| 5. | Адрес здания, сооружения, объекта незавершенного строительства | - |
| 5.1. | Сведения о местоположении здания, сооружения, объекта незавершенного строительства (при отсутствии адреса) в структурированном в соответствии с федеральной информационной адресной системой виде | Российская Федерация, Челябинская область, город Усть-Катав |
| 5.2. | Дополнительные сведения о местоположении | Россия, Челябинская обл., г. Усть-Катав, коллективный сад "Вагоностроитель-2", ул. Луговая, 46, участок №391 |
| 6. | Иные сведения | - |

3. Пояснения к сведениям об объекте недвижимости с кадастровым номером 74:39:0205003:292 :

| | |
|----|---|
| 1. | - |
|----|---|

**Описание местоположения зданий, сооружений,
объектов незавершенного строительства на земельном участке**

**1. Сведения о характерных точках контура объекта недвижимости
с кадастровым номером : 74:39:0205003:293 :**

Система координат МСК-74

Зона № 1

| Обозначение характерных точек контура | Содержатся в Едином государственном реестре недвижимости | | | Определены в ходе выполнения комплексных кадастровых работ | | | Метод опреде ления коор динат | Формулы, примененные для расчета средней квадратической погрешности определения координат характерных точек (Mt), м, с подставленными в такие формулы значениями и итоговые (вычисленные) значения Mt, м |
|---|--|----------|---------------|---|----------------|---------------|--|--|
| | Координаты, м | | Ради ус, м | Координаты, м | | Ради ус, м | | |
| | X | Y | R | X | Y | R | | |
| 1 | 2 | 3 | 4 | 5 | 6 | 7 | 8 | 9 |
| н1860 | - | - | - | 583074.88 | 1307576.2 8 | - | Метод спутниковых геодезически х измерений (определени й) | Mt = 0.2 |
| н1870 | - | - | - | 583067.08 | 1307579.6 8 | - | Метод спутниковых геодезически х измерений (определени й) | Mt = 0.2 |
| н1880 | - | - | - | 583064.48 | 1307573.7 8 | - | Метод спутниковых геодезически х измерений (определени й) | Mt = 0.2 |
| н1890 | - | - | - | 583072.18 | 1307570.4 6 | - | Метод спутниковых геодезически х измерений (определени й) | Mt = 0.2 |
| н1860 | - | - | - | 583074.88 | 1307576.2 8 | - | Метод спутниковых геодезически х измерений (определени й) | Mt = 0.2 |

**2. Сведения о характеристиках объекта недвижимости
с кадастровым номером : 74:39:0205003:293 :**

| № п/п | Наименование характеристики | Значение характеристики |
|----------|--|-------------------------|
| 1 | 2 | 3 |
| 1. | Вид объекта недвижимости | здание |
| 2. | Ранее присвоенный государственный учетный номер (инвентарный) здания, сооружения, объекта незавершенного строительства | - |
| 3. | Кадастровый номер земельного участка (земельных участков), в границах которого (которых) расположены здание, сооружение, объект незавершенного строительства | 74:39:0205003:236 |

2. Сведения о характеристиках объекта недвижимости с кадастровым номером : 74:39:0205003:293 :

| № п/п | Наименование характеристики | Значение характеристики |
|-------|---|---|
| 1 | 2 | 3 |
| 4. | Уникальный учетный номер кадастрового квартала, в границах которого расположены здание, сооружение, объект незавершенного строительства | 74:39:0205003 |
| 5. | Адрес здания, сооружения, объекта незавершенного строительства | - |
| 5.1. | Сведения о местоположении здания, сооружения, объекта незавершенного строительства (при отсутствии адреса) в структурированном в соответствии с федеральной информационной адресной системой виде | Российская Федерация, Челябинская область, город Усть-Катав |
| 5.2. | Дополнительные сведения о местоположении | Россия, Челябинская обл., г. Усть-Катав, коллективный сад "Вагоностроитель-2", ул. Дачная, 24, участок №441 |
| 6. | Иные сведения | - |

3. Пояснения к сведениям об объекте недвижимости с кадастровым номером 74:39:0205003:293 :

| | |
|----|---|
| 1. | - |
| | |

**Описание местоположения зданий, сооружений,
объектов незавершенного строительства на земельном участке**

**1. Сведения о характерных точках контура объекта недвижимости
с кадастровым номером : 74:39:0205003:294 :**

Система координат МСК-74

Зона № 1

| Обозначение характерных точек контура | Содержатся в Едином государственном реестре недвижимости | | | Определены в ходе выполнения комплексных кадастровых работ | | | Метод опреде ления коор динат | Формулы, примененные для расчета средней квадратической погрешности определения координат характерных точек (Mt), м, с подставленными в такие формулы значениями и итоговые (вычисленные) значения Mt, м |
|---|--|----------|---------------|---|----------------|---------------|--|--|
| | Координаты, м | | Ради ус, м | Координаты, м | | Ради ус, м | | |
| | X | Y | R | X | Y | R | | |
| 1 | 2 | 3 | 4 | 5 | 6 | 7 | 8 | 9 |
| н1900 | - | - | - | 583145.26 | 1307721.9 0 | - | Метод спутниковых геодезически х измерений (определени й) | Mt = 0.2 |
| н1910 | - | - | - | 583148.16 | 1307727.1 0 | - | Метод спутниковых геодезически х измерений (определени й) | Mt = 0.2 |
| н1920 | - | - | - | 583138.70 | 1307732.5 6 | - | Метод спутниковых геодезически х измерений (определени й) | Mt = 0.2 |
| н1930 | - | - | - | 583135.54 | 1307727.4 2 | - | Метод спутниковых геодезически х измерений (определени й) | Mt = 0.2 |
| н1900 | - | - | - | 583145.26 | 1307721.9 0 | - | Метод спутниковых геодезически х измерений (определени й) | Mt = 0.2 |

**2. Сведения о характеристиках объекта недвижимости
с кадастровым номером : 74:39:0205003:294 :**

| № п/п | Наименование характеристики | Значение характеристики |
|----------|--|-------------------------|
| 1 | 2 | 3 |
| 1. | Вид объекта недвижимости | здание |
| 2. | Ранее присвоенный государственный учетный номер (инвентарный) здания, сооружения, объекта незавершенного строительства | - |
| 3. | Кадастровый номер земельного участка (земельных участков), в границах которого (которых) расположены здание, сооружение, объект незавершенного строительства | 74:39:0205003:48 |

2. Сведения о характеристиках объекта недвижимости с кадастровым номером : 74:39:0205003:294 :

| № п/п | Наименование характеристики | Значение характеристики |
|-------|---|---|
| 1 | 2 | 3 |
| 4. | Уникальный учетный номер кадастрового квартала, в границах которого расположены здание, сооружение, объект незавершенного строительства | 74:39:0205003 |
| 5. | Адрес здания, сооружения, объекта незавершенного строительства | - |
| 5.1. | Сведения о местоположении здания, сооружения, объекта незавершенного строительства (при отсутствии адреса) в структурированном в соответствии с федеральной информационной адресной системой виде | Российская Федерация, Челябинская область, город Усть-Катав |
| 5.2. | Дополнительные сведения о местоположении | Россия, Челябинская обл., г. Усть-Катав, коллективный сад "Вагоностроитель-2", ул. Дачная, 42, участок №450 |
| 6. | Иные сведения | - |

3. Пояснения к сведениям об объекте недвижимости с кадастровым номером 74:39:0205003:294 :

| | |
|----|---|
| 1. | - |
| | |

**Описание местоположения зданий, сооружений,
объектов незавершенного строительства на земельном участке**

**1. Сведения о характерных точках контура объекта недвижимости
с кадастровым номером : 74:39:0205003:295 :**

Система координат МСК-74

Зона № 1

| Обозначение характерных точек контура | Содержатся в Едином государственном реестре недвижимости | | | Определены в ходе выполнения комплексных кадастровых работ | | | Метод опреде ления коор динат | Формулы, примененные для расчета средней квадратической погрешности определения координат характерных точек (Mt), м, с подставленными в такие формулы значениями и итоговые (вычисленные) значения Mt, м |
|---|--|----------|---------------|---|----------------|---------------|--|--|
| | Координаты, м | | Ради ус, м | Координаты, м | | Ради ус, м | | |
| | X | Y | R | X | Y | R | | |
| 1 | 2 | 3 | 4 | 5 | 6 | 7 | 8 | 9 |
| н1940 | - | - | - | 582737.56 | 1307766.5 5 | - | Метод спутниковых геодезически х измерений (определени й) | Mt = 0.2 |
| н1950 | - | - | - | 582739.76 | 1307771.2 0 | - | Метод спутниковых геодезически х измерений (определени й) | Mt = 0.2 |
| н1960 | - | - | - | 582733.46 | 1307774.8 0 | - | Метод спутниковых геодезически х измерений (определени й) | Mt = 0.2 |
| н1970 | - | - | - | 582730.96 | 1307770.1 0 | - | Метод спутниковых геодезически х измерений (определени й) | Mt = 0.2 |
| н1940 | - | - | - | 582737.56 | 1307766.5 5 | - | Метод спутниковых геодезически х измерений (определени й) | Mt = 0.2 |

**2. Сведения о характеристиках объекта недвижимости
с кадастровым номером : 74:39:0205003:295 :**

| № п/п | Наименование характеристики | Значение характеристики |
|----------|--|-------------------------|
| 1 | 2 | 3 |
| 1. | Вид объекта недвижимости | здание |
| 2. | Ранее присвоенный государственный учетный номер (инвентарный) здания, сооружения, объекта незавершенного строительства | - |
| 3. | Кадастровый номер земельного участка (земельных участков), в границах которого (которых) расположены здание, сооружение, объект незавершенного строительства | 74:39:0205003:93 |

2. Сведения о характеристиках объекта недвижимости с кадастровым номером : 74:39:0205003:295 :

| № п/п | Наименование характеристики | Значение характеристики |
|-------|---|--|
| 1 | 2 | 3 |
| 4. | Уникальный учетный номер кадастрового квартала, в границах которого расположены здание, сооружение, объект незавершенного строительства | 74:39:0205003 |
| 5. | Адрес здания, сооружения, объекта незавершенного строительства | - |
| 5.1. | Сведения о местоположении здания, сооружения, объекта незавершенного строительства (при отсутствии адреса) в структурированном в соответствии с федеральной информационной адресной системой виде | Российская Федерация, Челябинская область, город Усть-Катав |
| 5.2. | Дополнительные сведения о местоположении | Россия, Челябинская обл., г. Усть-Катав, коллективный сад "Вагоностроитель-2", ул. Короткая, 6, участок №320 |
| 6. | Иные сведения | - |

3. Пояснения к сведениям об объекте недвижимости с кадастровым номером 74:39:0205003:295 :

| | |
|----|---|
| 1. | - |
| | |

Описание местоположения зданий, сооружений, объектов незавершенного строительства на земельном участке

**1. Сведения о характерных точках контура объекта недвижимости
с кадастровым номером : 74:39:0205003:296 :**

Система координат МСК-74

Зона № 1

| Обозначение характерных точек контура | Содержатся в Едином государственном реестре недвижимости | | | Определены в ходе выполнения комплексных кадастровых работ | | | Метод опреде ления коор динат | Формулы, примененные для расчета средней квадратической погрешности определения координат характерных точек (Mt), м, с подставленными в такие формулы значениями и итоговые (вычисленные) значения Mt, м |
|---|--|---|---------------|---|----------------|---------------|--|--|
| | Координаты, м | | Ради ус, м | Координаты, м | | Ради ус, м | | |
| | X | Y | R | X | Y | R | | |
| 1 | 2 | 3 | 4 | 5 | 6 | 7 | 8 | 9 |
| н1980 | - | - | - | 582748.94 | 1307790.5 8 | - | Метод спутниковых геодезически х измерений (определени й) | Mt = 0.2 |
| н1990 | - | - | - | 582750.26 | 1307793.4 8 | - | Метод спутниковых геодезически х измерений (определени й) | Mt = 0.2 |
| н2000 | - | - | - | 582747.12 | 1307795.2 5 | - | Метод спутниковых геодезически х измерений (определени й) | Mt = 0.2 |
| н2010 | - | - | - | 582745.83 | 1307792.1 3 | - | Метод спутниковых геодезически х измерений (определени й) | Mt = 0.2 |
| н1980 | - | - | - | 582748.94 | 1307790.5 8 | - | Метод спутниковых геодезически х измерений (определени й) | Mt = 0.2 |

**2. Сведения о характеристиках объекта недвижимости
с кадастровым номером : 74:39:0205003:296 :**

| № п/п | Наименование характеристики | Значение характеристики |
|-------|--|-------------------------|
| 1 | 2 | 3 |
| 1. | Вид объекта недвижимости | здание |
| 2. | Ранее присвоенный государственный учетный номер (инвентарный) здания, сооружения, объекта незавершенного строительства | - |
| 3. | Кадастровый номер земельного участка (земельных участков), в границах которого (которых) расположены здание, сооружение, объект незавершенного строительства | 74:39:0205003:92 |

2. Сведения о характеристиках объекта недвижимости с кадастровым номером : 74:39:0205003:296 :

| № п/п | Наименование характеристики | Значение характеристики |
|--------------|---|--|
| 1 | 2 | 3 |
| 4. | Уникальный учетный номер кадастрового квартала, в границах которого расположены здание, сооружение, объект незавершенного строительства | 74:39:0205003 |
| 5. | Адрес здания, сооружения, объекта незавершенного строительства | - |
| 5.1. | Сведения о местоположении здания, сооружения, объекта незавершенного строительства (при отсутствии адреса) в структурированном в соответствии с федеральной информационной адресной системой виде | Российская Федерация, Челябинская область, город Усть-Катав |
| 5.2. | Дополнительные сведения о местоположении | Россия, Челябинская обл., г. Усть-Катав, коллективный сад "Вагоностроитель-2", ул. Короткая, 8, участок №321 |
| 6. | Иные сведения | - |

3. Пояснения к сведениям об объекте недвижимости с кадастровым номером 74:39:0205003:296 :

| | |
|----|---|
| 1. | - |
| | |

Описание местоположения зданий, сооружений, объектов незавершенного строительства на земельном участке

**1. Сведения о характерных точках контура объекта недвижимости
с кадастровым номером : 74:39:0205003:297 :**

Система координат МСК-74

Зона № 1

| Обозначение характерных точек контура | Содержатся в Едином государственном реестре недвижимости | | | Определены в ходе выполнения комплексных кадастровых работ | | | Метод опреде ления коор динат | Формулы, примененные для расчета средней квадратической погрешности определения координат характерных точек (Mt), м, с подставленными в такие формулы значениями и итоговые (вычисленные) значения Mt, м |
|---|--|---|---------------|---|----------------|---------------|--|--|
| | Координаты, м | | Ради ус, м | Координаты, м | | Ради ус, м | | |
| | X | Y | R | X | Y | R | | |
| 1 | 2 | 3 | 4 | 5 | 6 | 7 | 8 | 9 |
| н2020 | - | - | - | 582755.35 | 1307773.4 7 | - | Метод спутниковых геодезически х измерений (определени й) | Mt = 0.2 |
| н2030 | - | - | - | 582756.95 | 1307776.2 7 | - | Метод спутниковых геодезически х измерений (определени й) | Mt = 0.2 |
| н2040 | - | - | - | 582752.75 | 1307778.4 7 | - | Метод спутниковых геодезически х измерений (определени й) | Mt = 0.2 |
| н2050 | - | - | - | 582751.35 | 1307775.9 7 | - | Метод спутниковых геодезически х измерений (определени й) | Mt = 0.2 |
| н2020 | - | - | - | 582755.35 | 1307773.4 7 | - | Метод спутниковых геодезически х измерений (определени й) | Mt = 0.2 |

**2. Сведения о характеристиках объекта недвижимости
с кадастровым номером : 74:39:0205003:297 :**

| № п/п | Наименование характеристики | Значение характеристики |
|-------|--|-------------------------|
| 1 | 2 | 3 |
| 1. | Вид объекта недвижимости | здание |
| 2. | Ранее присвоенный государственный учетный номер (инвентарный) здания, сооружения, объекта незавершенного строительства | - |
| 3. | Кадастровый номер земельного участка (земельных участков), в границах которого (которых) расположены здание, сооружение, объект незавершенного строительства | 74:39:0205003:90 |

2. Сведения о характеристиках объекта недвижимости с кадастровым номером : 74:39:0205003:297 :

| № п/п | Наименование характеристики | Значение характеристики |
|-------|---|---|
| 1 | 2 | 3 |
| 4. | Уникальный учетный номер кадастрового квартала, в границах которого расположены здание, сооружение, объект незавершенного строительства | 74:39:0205003 |
| 5. | Адрес здания, сооружения, объекта незавершенного строительства | - |
| 5.1. | Сведения о местоположении здания, сооружения, объекта незавершенного строительства (при отсутствии адреса) в структурированном в соответствии с федеральной информационной адресной системой виде | Российская Федерация, Челябинская область, город Усть-Катав |
| 5.2. | Дополнительные сведения о местоположении | Россия, Челябинская обл., г. Усть-Катав, коллективный сад "Вагоностроитель-2", ул. Короткая, участок №314 |
| 6. | Иные сведения | - |

3. Пояснения к сведениям об объекте недвижимости с кадастровым номером 74:39:0205003:297 :

| | |
|----|---|
| 1. | - |
| | |

**Описание местоположения зданий, сооружений,
объектов незавершенного строительства на земельном участке**

**1. Сведения о характерных точках контура объекта недвижимости
с кадастровым номером : 74:39:0205003:298 :**

Система координат МСК-74

Зона № 1

| Обозначение характерных точек контура | Содержатся в Едином государственном реестре недвижимости | | | Определены в ходе выполнения комплексных кадастровых работ | | | Метод опреде ления коор динат | Формулы, примененные для расчета средней квадратической погрешности определения координат характерных точек (Mt), м, с подставленными в такие формулы значениями и итоговые (вычисленные) значения Mt, м |
|---|--|----------|---------------|---|----------------|---------------|--|--|
| | Координаты, м | | Ради ус, м | Координаты, м | | Ради ус, м | | |
| | X | Y | R | X | Y | R | | |
| 1 | 2 | 3 | 4 | 5 | 6 | 7 | 8 | 9 |
| н206О | - | - | - | 582910.15 | 1307504.5 7 | - | Метод спутниковых геодезически х измерений (определени й) | Mt = 0.2 |
| н207О | - | - | - | 582912.17 | 1307508.0 3 | - | Метод спутниковых геодезически х измерений (определени й) | Mt = 0.2 |
| н208О | - | - | - | 582906.85 | 1307510.9 7 | - | Метод спутниковых геодезически х измерений (определени й) | Mt = 0.2 |
| н209О | - | - | - | 582904.95 | 1307507.4 7 | - | Метод спутниковых геодезически х измерений (определени й) | Mt = 0.2 |
| н206О | - | - | - | 582910.15 | 1307504.5 7 | - | Метод спутниковых геодезически х измерений (определени й) | Mt = 0.2 |

**2. Сведения о характеристиках объекта недвижимости
с кадастровым номером : 74:39:0205003:298 :**

| № п/п | Наименование характеристики | Значение характеристики |
|----------|--|-------------------------|
| 1 | 2 | 3 |
| 1. | Вид объекта недвижимости | здание |
| 2. | Ранее присвоенный государственный учетный номер (инвентарный) здания, сооружения, объекта незавершенного строительства | - |
| 3. | Кадастровый номер земельного участка (земельных участков), в границах которого (которых) расположены здание, сооружение, объект незавершенного строительства | 74:39:0205003:100 |

2. Сведения о характеристиках объекта недвижимости с кадастровым номером : 74:39:0205003:298 :

| № п/п | Наименование характеристики | Значение характеристики |
|--------------|---|--|
| 1 | 2 | 3 |
| 4. | Уникальный учетный номер кадастрового квартала, в границах которого расположены здание, сооружение, объект незавершенного строительства | 74:39:0205003 |
| 5. | Адрес здания, сооружения, объекта незавершенного строительства | - |
| 5.1. | Сведения о местоположении здания, сооружения, объекта незавершенного строительства (при отсутствии адреса) в структурированном в соответствии с федеральной информационной адресной системой виде | Российская Федерация, Челябинская область, город Усть-Катав |
| 5.2. | Дополнительные сведения о местоположении | Россия, Челябинская обл., г. Усть-Катав, коллективный сад "Вагоностроитель-2", ул. Луговая, 11, участок №279 |
| 6. | Иные сведения | - |

3. Пояснения к сведениям об объекте недвижимости с кадастровым номером 74:39:0205003:298 :

| | |
|----|---|
| 1. | - |
| | |

Описание местоположения зданий, сооружений, объектов незавершенного строительства на земельном участке

**1. Сведения о характерных точках контура объекта недвижимости
с кадастровым номером : 74:39:0205003:299 :**

Система координат МСК-74

Зона № 1

| Обозначение характерных точек контура | Содержатся в Едином государственном реестре недвижимости | | | Определены в ходе выполнения комплексных кадастровых работ | | | Метод опреде ления коор динат | Формулы, примененные для расчета средней квадратической погрешности определения координат характерных точек (Mt), м, с подставленными в такие формулы значениями и итоговые (вычисленные) значения Mt, м |
|---|--|---|---------------|---|----------------|---------------|--|--|
| | Координаты, м | | Ради ус, м | Координаты, м | | Ради ус, м | | |
| | X | Y | R | X | Y | R | | |
| 1 | 2 | 3 | 4 | 5 | 6 | 7 | 8 | 9 |
| н2100 | - | - | - | 582953.44 | 1307627.7 4 | - | Метод спутниковых геодезически х измерений (определени й) | Mt = 0.2 |
| н2110 | - | - | - | 582957.09 | 1307633.6 4 | - | Метод спутниковых геодезически х измерений (определени й) | Mt = 0.2 |
| н2120 | - | - | - | 582952.49 | 1307636.8 9 | - | Метод спутниковых геодезически х измерений (определени й) | Mt = 0.2 |
| н2130 | - | - | - | 582948.74 | 1307630.9 9 | - | Метод спутниковых геодезически х измерений (определени й) | Mt = 0.2 |
| н2100 | - | - | - | 582953.44 | 1307627.7 4 | - | Метод спутниковых геодезически х измерений (определени й) | Mt = 0.2 |

**2. Сведения о характеристиках объекта недвижимости
с кадастровым номером : 74:39:0205003:299 :**

| № п/п | Наименование характеристики | Значение характеристики |
|-------|--|-------------------------|
| 1 | 2 | 3 |
| 1. | Вид объекта недвижимости | здание |
| 2. | Ранее присвоенный государственный учетный номер (инвентарный) здания, сооружения, объекта незавершенного строительства | - |
| 3. | Кадастровый номер земельного участка (земельных участков), в границах которого (которых) расположены здание, сооружение, объект незавершенного строительства | 74:39:0205003:123 |

2. Сведения о характеристиках объекта недвижимости с кадастровым номером : 74:39:0205003:299 :

| № п/п | Наименование характеристики | Значение характеристики |
|-------|---|--|
| 1 | 2 | 3 |
| 4. | Уникальный учетный номер кадастрового квартала, в границах которого расположены здание, сооружение, объект незавершенного строительства | 74:39:0205003 |
| 5. | Адрес здания, сооружения, объекта незавершенного строительства | - |
| 5.1. | Сведения о местоположении здания, сооружения, объекта незавершенного строительства (при отсутствии адреса) в структурированном в соответствии с федеральной информационной адресной системой виде | Российская Федерация, Челябинская область, город Усть-Катав |
| 5.2. | Дополнительные сведения о местоположении | Россия, Челябинская обл., г. Усть-Катав, коллективный сад "Вагоностроитель-2", ул. Луговая, 28, участок №382 |
| 6. | Иные сведения | - |

3. Пояснения к сведениям об объекте недвижимости с кадастровым номером 74:39:0205003:299 :

| | |
|----|---|
| 1. | - |
| | |

**Описание местоположения зданий, сооружений,
объектов незавершенного строительства на земельном участке**

**1. Сведения о характерных точках контура объекта недвижимости
с кадастровым номером : 74:39:0205003:300 :**

Система координат МСК-74

Зона № 1

| Обозначение характерных точек контура | Содержатся в Едином государственном реестре недвижимости | | | Определены в ходе выполнения комплексных кадастровых работ | | | Метод опреде ления коор динат | Формулы, примененные для расчета средней квадратической погрешности определения координат характерных точек (Mt), м, с подставленными в такие формулы значениями и итоговые (вычисленные) значения Mt, м |
|---|--|----------|---------------|---|----------------|---------------|--|--|
| | Координаты, м | | Ради ус, м | Координаты, м | | Ради ус, м | | |
| | X | Y | R | X | Y | R | | |
| 1 | 2 | 3 | 4 | 5 | 6 | 7 | 8 | 9 |
| н2140 | - | - | - | 582970.48 | 1307659.8 4 | - | Метод спутниковых геодезически х измерений (определени й) | Mt = 0.2 |
| н2150 | - | - | - | 582972.48 | 1307663.5 4 | - | Метод спутниковых геодезически х измерений (определени й) | Mt = 0.2 |
| н2160 | - | - | - | 582966.88 | 1307666.6 4 | - | Метод спутниковых геодезически х измерений (определени й) | Mt = 0.2 |
| н2170 | - | - | - | 582964.98 | 1307663.0 4 | - | Метод спутниковых геодезически х измерений (определени й) | Mt = 0.2 |
| н2140 | - | - | - | 582970.48 | 1307659.8 4 | - | Метод спутниковых геодезически х измерений (определени й) | Mt = 0.2 |

**2. Сведения о характеристиках объекта недвижимости
с кадастровым номером : 74:39:0205003:300 :**

| № п/п | Наименование характеристики | Значение характеристики |
|----------|--|-------------------------|
| 1 | 2 | 3 |
| 1. | Вид объекта недвижимости | здание |
| 2. | Ранее присвоенный государственный учетный номер (инвентарный) здания, сооружения, объекта незавершенного строительства | - |
| 3. | Кадастровый номер земельного участка (земельных участков), в границах которого (которых) расположены здание, сооружение, объект незавершенного строительства | 74:39:0205003:125 |

2. Сведения о характеристиках объекта недвижимости с кадастровым номером : 74:39:0205003:300 :

| № п/п | Наименование характеристики | Значение характеристики |
|-------|---|--|
| 1 | 2 | 3 |
| 4. | Уникальный учетный номер кадастрового квартала, в границах которого расположены здание, сооружение, объект незавершенного строительства | 74:39:0205003 |
| 5. | Адрес здания, сооружения, объекта незавершенного строительства | - |
| 5.1. | Сведения о местоположении здания, сооружения, объекта незавершенного строительства (при отсутствии адреса) в структурированном в соответствии с федеральной информационной адресной системой виде | Российская Федерация, Челябинская область, город Усть-Катав |
| 5.2. | Дополнительные сведения о местоположении | Россия, Челябинская обл., г. Усть-Катав, коллективный сад "Вагоностроитель-2", ул. Луговая, 32, участок №384 |
| 6. | Иные сведения | - |

3. Пояснения к сведениям об объекте недвижимости с кадастровым номером 74:39:0205003:300 :

| | |
|----|---|
| 1. | - |
| | |

**Описание местоположения зданий, сооружений,
объектов незавершенного строительства на земельном участке**

**1. Сведения о характерных точках контура объекта недвижимости
с кадастровым номером : 74:39:0205003:301 :**

Система координат МСК-74

Зона № 1

| Обозначение характерных точек контура | Содержатся в Едином государственном реестре недвижимости | | | Определены в ходе выполнения комплексных кадастровых работ | | | Метод опреде ления коор динат | Формулы, примененные для расчета средней квадратической погрешности определения координат характерных точек (Mt), м, с подставленными в такие формулы значениями и итоговые (вычисленные) значения Mt, м |
|---|--|----------|---------------|---|----------------|---------------|--|--|
| | Координаты, м | | Ради ус, м | Координаты, м | | Ради ус, м | | |
| | X | Y | R | X | Y | R | | |
| 1 | 2 | 3 | 4 | 5 | 6 | 7 | 8 | 9 |
| н2180 | - | - | - | 583035.18 | 1307763.6 1 | - | Метод спутниковых геодезически х измерений (определени й) | Mt = 0.2 |
| н2190 | - | - | - | 583030.59 | 1307765.6 4 | - | Метод спутниковых геодезически х измерений (определени й) | Mt = 0.2 |
| н2200 | - | - | - | 583031.85 | 1307768.6 7 | - | Метод спутниковых геодезически х измерений (определени й) | Mt = 0.2 |
| н2210 | - | - | - | 583036.74 | 1307766.4 6 | - | Метод спутниковых геодезически х измерений (определени й) | Mt = 0.2 |
| н2180 | - | - | - | 583035.18 | 1307763.6 1 | - | Метод спутниковых геодезически х измерений (определени й) | Mt = 0.2 |

**2. Сведения о характеристиках объекта недвижимости
с кадастровым номером : 74:39:0205003:301 :**

| № п/п | Наименование характеристики | Значение характеристики |
|----------|--|-------------------------|
| 1 | 2 | 3 |
| 1. | Вид объекта недвижимости | здание |
| 2. | Ранее присвоенный государственный учетный номер (инвентарный) здания, сооружения, объекта незавершенного строительства | 74-74-10/041/2009-264 |
| 3. | Кадастровый номер земельного участка (земельных участков), в границах которого (которых) расположены здание, сооружение, объект незавершенного строительства | 74:39:0205003:110 |

2. Сведения о характеристиках объекта недвижимости с кадастровым номером : 74:39:0205003:301 :

| № п/п | Наименование характеристики | Значение характеристики |
|-------|---|--|
| 1 | 2 | 3 |
| 4. | Уникальный учетный номер кадастрового квартала, в границах которого расположены здание, сооружение, объект незавершенного строительства | 74:39:0205003 |
| 5. | Адрес здания, сооружения, объекта незавершенного строительства | - |
| 5.1. | Сведения о местоположении здания, сооружения, объекта незавершенного строительства (при отсутствии адреса) в структурированном в соответствии с федеральной информационной адресной системой виде | Российская Федерация, Челябинская область, город Усть-Катав |
| 5.2. | Дополнительные сведения о местоположении | Россия, Челябинская обл., г. Усть-Катав, коллективный сад "Вагоностроитель-2", ул. Луговая, 41, участок №394 |
| 6. | Иные сведения | - |

3. Пояснения к сведениям об объекте недвижимости с кадастровым номером 74:39:0205003:301 :

| | |
|----|---|
| 1. | - |
| | |

Описание местоположения зданий, сооружений, объектов незавершенного строительства на земельном участке

**1. Сведения о характерных точках контура объекта недвижимости
с кадастровым номером : 74:39:0205003:302 :**

Система координат МСК-74

Зона № 1

| Обозначение характерных точек контура | Содержатся в Едином государственном реестре недвижимости | | | Определены в ходе выполнения комплексных кадастровых работ | | | Метод опреде ления коор динат | Формулы, примененные для расчета средней квадратической погрешности определения координат характерных точек (Mt), м, с подставленными в такие формулы значениями и итоговые (вычисленные) значения Mt, м |
|---|--|---|---------------|---|----------------|---------------|--|--|
| | Координаты, м | | Ради ус, м | Координаты, м | | Ради ус, м | | |
| | X | Y | R | X | Y | R | | |
| 1 | 2 | 3 | 4 | 5 | 6 | 7 | 8 | 9 |
| н2220 | - | - | - | 582895.48 | 1307626.2 4 | - | Метод спутниковых геодезически х измерений (определени й) | Mt = 0.2 |
| н2230 | - | - | - | 582898.23 | 1307630.2 4 | - | Метод спутниковых геодезически х измерений (определени й) | Mt = 0.2 |
| н2240 | - | - | - | 582894.53 | 1307632.6 9 | - | Метод спутниковых геодезически х измерений (определени й) | Mt = 0.2 |
| н2250 | - | - | - | 582891.98 | 1307628.5 4 | - | Метод спутниковых геодезически х измерений (определени й) | Mt = 0.2 |
| н2220 | - | - | - | 582895.48 | 1307626.2 4 | - | Метод спутниковых геодезически х измерений (определени й) | Mt = 0.2 |

**2. Сведения о характеристиках объекта недвижимости
с кадастровым номером : 74:39:0205003:302 :**

| № п/п | Наименование характеристики | Значение характеристики |
|-------|--|-------------------------|
| 1 | 2 | 3 |
| 1. | Вид объекта недвижимости | здание |
| 2. | Ранее присвоенный государственный учетный номер (инвентарный) здания, сооружения, объекта незавершенного строительства | - |
| 3. | Кадастровый номер земельного участка (земельных участков), в границах которого (которых) расположены здание, сооружение, объект незавершенного строительства | 74:39:0205003:137 |

2. Сведения о характеристиках объекта недвижимости с кадастровым номером : 74:39:0205003:302 :

| № п/п | Наименование характеристики | Значение характеристики |
|-------|---|--|
| 1 | 2 | 3 |
| 4. | Уникальный учетный номер кадастрового квартала, в границах которого расположены здание, сооружение, объект незавершенного строительства | 74:39:0205003 |
| 5. | Адрес здания, сооружения, объекта незавершенного строительства | - |
| 5.1. | Сведения о местоположении здания, сооружения, объекта незавершенного строительства (при отсутствии адреса) в структурированном в соответствии с федеральной информационной адресной системой виде | Российская Федерация, Челябинская область, город Усть-Катав |
| 5.2. | Дополнительные сведения о местоположении | Россия, Челябинская обл., г. Усть-Катав, коллективный сад "Вагоностроитель-2", ул. Рябиновая, 13, участок №375 |
| 6. | Иные сведения | - |

3. Пояснения к сведениям об объекте недвижимости с кадастровым номером 74:39:0205003:302 :

| | |
|----|---|
| 1. | - |
| | |

**Описание местоположения зданий, сооружений,
объектов незавершенного строительства на земельном участке**

**1. Сведения о характерных точках контура объекта недвижимости
с кадастровым номером : 74:39:0205003:303 :**

Система координат МСК-74

Зона № 1

| Обозначение характерных точек контура | Содержатся в Едином государственном реестре недвижимости | | | Определены в ходе выполнения комплексных кадастровых работ | | | Метод опреде ления коор динат | Формулы, примененные для расчета средней квадратической погрешности определения координат характерных точек (Mt), м, с подставленными в такие формулы значениями и итоговые (вычисленные) значения Mt, м |
|---|--|----------|---------------|---|----------------|---------------|--|--|
| | Координаты, м | | Ради ус, м | Координаты, м | | Ради ус, м | | |
| | X | Y | R | X | Y | R | | |
| 1 | 2 | 3 | 4 | 5 | 6 | 7 | 8 | 9 |
| н2260 | - | - | - | 582924.78 | 1307688.6 9 | - | Метод спутниковых геодезически х измерений (определени й) | Mt = 0.2 |
| н2270 | - | - | - | 582924.98 | 1307688.5 9 | - | Метод спутниковых геодезически х измерений (определени й) | Mt = 0.2 |
| н2280 | - | - | - | 582927.83 | 1307693.0 4 | - | Метод спутниковых геодезически х измерений (определени й) | Mt = 0.2 |
| н2290 | - | - | - | 582922.48 | 1307696.2 9 | - | Метод спутниковых геодезически х измерений (определени й) | Mt = 0.2 |
| н2300 | - | - | - | 582919.53 | 1307691.6 9 | - | Метод спутниковых геодезически х измерений (определени й) | Mt = 0.2 |
| н2260 | - | - | - | 582924.78 | 1307688.6 9 | - | Метод спутниковых геодезически х измерений (определени й) | Mt = 0.2 |

**2. Сведения о характеристиках объекта недвижимости
с кадастровым номером : 74:39:0205003:303 :**

| № п/п | Наименование характеристики | Значение характеристики |
|----------|--|-------------------------|
| 1 | 2 | 3 |
| 1. | Вид объекта недвижимости | здание |
| 2. | Ранее присвоенный государственный учетный номер (инвентарный) здания, сооружения, объекта незавершенного строительства | - |

2. Сведения о характеристиках объекта недвижимости с кадастровым номером : 74:39:0205003:303 :

| № п/п | Наименование характеристики | Значение характеристики |
|--------------|---|--|
| 1 | 2 | 3 |
| 3. | Кадастровый номер земельного участка (земельных участков), в границах которого (которых) расположены здание, сооружение, объект незавершенного строительства | 74:39:0205003:139 |
| 4. | Уникальный учетный номер кадастрового квартала, в границах которого расположены здание, сооружение, объект незавершенного строительства | 74:39:0205003 |
| 5. | Адрес здания, сооружения, объекта незавершенного строительства | - |
| 5.1. | Сведения о местоположении здания, сооружения, объекта незавершенного строительства (при отсутствии адреса) в структурированном в соответствии с федеральной информационной адресной системой виде | Российская Федерация, Челябинская область, город Усть-Катав |
| 5.2. | Дополнительные сведения о местоположении | Россия, Челябинская обл., г. Усть-Катав, коллективный сад "Вагоностроитель-2", ул. Рябиновая, 21, участок №371 |
| 6. | Иные сведения | - |

3. Пояснения к сведениям об объекте недвижимости с кадастровым номером 74:39:0205003:303 :

| | |
|----|---|
| 1. | - |
| | |

Описание местоположения зданий, сооружений, объектов незавершенного строительства на земельном участке

**1. Сведения о характерных точках контура объекта недвижимости
с кадастровым номером : 74:39:0205003:306 :**

Система координат МСК-74

Зона № 1

| Обозначение характерных точек контура | Содержатся в Едином государственном реестре недвижимости | | | Определены в ходе выполнения комплексных кадастровых работ | | | Метод опреде ления коор динат | Формулы, примененные для расчета средней квадратической погрешности определения координат характерных точек (Mt), м, с подставленными в такие формулы значениями и итоговые (вычисленные) значения Mt, м |
|---|--|---|---------------|---|----------------|---------------|--|--|
| | Координаты, м | | Ради ус, м | Координаты, м | | Ради ус, м | | |
| | X | Y | R | X | Y | R | | |
| 1 | 2 | 3 | 4 | 5 | 6 | 7 | 8 | 9 |
| н2310 | - | - | - | 582929.89 | 1307391.5 0 | - | Метод спутниковых геодезически х измерений (определени й) | Mt = 0.2 |
| н2320 | - | - | - | 582922.54 | 1307394.6 0 | - | Метод спутниковых геодезически х измерений (определени й) | Mt = 0.2 |
| н2330 | - | - | - | 582919.99 | 1307389.3 0 | - | Метод спутниковых геодезически х измерений (определени й) | Mt = 0.2 |
| н2340 | - | - | - | 582927.64 | 1307385.9 5 | - | Метод спутниковых геодезически х измерений (определени й) | Mt = 0.2 |
| н2310 | - | - | - | 582929.89 | 1307391.5 0 | - | Метод спутниковых геодезически х измерений (определени й) | Mt = 0.2 |

**2. Сведения о характеристиках объекта недвижимости
с кадастровым номером : 74:39:0205003:306 :**

| № п/п | Наименование характеристики | Значение характеристики |
|-------|--|-------------------------|
| 1 | 2 | 3 |
| 1. | Вид объекта недвижимости | здание |
| 2. | Ранее присвоенный государственный учетный номер (инвентарный) здания, сооружения, объекта незавершенного строительства | - |
| 3. | Кадастровый номер земельного участка (земельных участков), в границах которого (которых) расположены здание, сооружение, объект незавершенного строительства | 74:39:0205003:174 |

2. Сведения о характеристиках объекта недвижимости с кадастровым номером : 74:39:0205003:306 :

| № п/п | Наименование характеристики | Значение характеристики |
|-------|---|---|
| 1 | 2 | 3 |
| 4. | Уникальный учетный номер кадастрового квартала, в границах которого расположены здание, сооружение, объект незавершенного строительства | 74:39:0205003 |
| 5. | Адрес здания, сооружения, объекта незавершенного строительства | - |
| 5.1. | Сведения о местоположении здания, сооружения, объекта незавершенного строительства (при отсутствии адреса) в структурированном в соответствии с федеральной информационной адресной системой виде | Российская Федерация, Челябинская область, город Усть-Катав |
| 5.2. | Дополнительные сведения о местоположении | - |
| 6. | Иные сведения | - |

3. Пояснения к сведениям об объекте недвижимости с кадастровым номером 74:39:0205003:306 :

| | |
|----|---|
| 1. | - |
| | |

Описание местоположения зданий, сооружений, объектов незавершенного строительства на земельном участке

**1. Сведения о характерных точках контура объекта недвижимости
с кадастровым номером : 74:39:0205003:307 :**

Система координат МСК-74

Зона № 1

| Обозначение характерных точек контура | Содержатся в Едином государственном реестре недвижимости | | | Определены в ходе выполнения комплексных кадастровых работ | | | Метод опреде ления коор динат | Формулы, примененные для расчета средней квадратической погрешности определения координат характерных точек (Mt), м, с подставленными в такие формулы значениями и итоговые (вычисленные) значения Mt, м |
|---|--|---|---------------|---|----------------|---------------|--|--|
| | Координаты, м | | Ради ус, м | Координаты, м | | Ради ус, м | | |
| | X | Y | R | X | Y | R | | |
| 1 | 2 | 3 | 4 | 5 | 6 | 7 | 8 | 9 |
| н2350 | - | - | - | 583103.44 | 1307755.8 3 | - | Метод спутниковых геодезически х измерений (определени й) | Mt = 0.2 |
| н2360 | - | - | - | 583105.82 | 1307760.0 8 | - | Метод спутниковых геодезически х измерений (определени й) | Mt = 0.2 |
| н2370 | - | - | - | 583101.34 | 1307762.8 3 | - | Метод спутниковых геодезически х измерений (определени й) | Mt = 0.2 |
| н2380 | - | - | - | 583098.69 | 1307758.6 3 | - | Метод спутниковых геодезически х измерений (определени й) | Mt = 0.2 |
| н2350 | - | - | - | 583103.44 | 1307755.8 3 | - | Метод спутниковых геодезически х измерений (определени й) | Mt = 0.2 |

**2. Сведения о характеристиках объекта недвижимости
с кадастровым номером : 74:39:0205003:307 :**

| № п/п | Наименование характеристики | Значение характеристики |
|-------|--|-------------------------|
| 1 | 2 | 3 |
| 1. | Вид объекта недвижимости | здание |
| 2. | Ранее присвоенный государственный учетный номер (инвентарный) здания, сооружения, объекта незавершенного строительства | - |
| 3. | Кадастровый номер земельного участка (земельных участков), в границах которого (которых) расположены здание, сооружение, объект незавершенного строительства | 74:39:0205003:197 |

2. Сведения о характеристиках объекта недвижимости с кадастровым номером : 74:39:0205003:307 :

| № п/п | Наименование характеристики | Значение характеристики |
|--------------|---|--|
| 1 | 2 | 3 |
| 4. | Уникальный учетный номер кадастрового квартала, в границах которого расположены здание, сооружение, объект незавершенного строительства | 74:39:0205003 |
| 5. | Адрес здания, сооружения, объекта незавершенного строительства | - |
| 5.1. | Сведения о местоположении здания, сооружения, объекта незавершенного строительства (при отсутствии адреса) в структурированном в соответствии с федеральной информационной адресной системой виде | Российская Федерация, Челябинская область, город Усть-Катав |
| 5.2. | Дополнительные сведения о местоположении | Россия, Челябинская обл., г. Усть-Катав, коллективный сад "Вагоностроитель-2", ул. Садовая, 49, участок №423 |
| 6. | Иные сведения | - |

3. Пояснения к сведениям об объекте недвижимости с кадастровым номером 74:39:0205003:307 :

| | |
|----|---|
| 1. | - |
|----|---|

**Описание местоположения зданий, сооружений,
объектов незавершенного строительства на земельном участке**

**1. Сведения о характерных точках контура объекта недвижимости
с кадастровым номером : 74:39:0205003:308 :**

Система координат МСК-74

Зона № 1

| Обозначение характерных точек контура | Содержатся в Едином государственном реестре недвижимости | | | Определены в ходе выполнения комплексных кадастровых работ | | | Метод опреде ления коор динат | Формулы, примененные для расчета средней квадратической погрешности определения координат характерных точек (Mt), м, с подставленными в такие формулы значениями и итоговые (вычисленные) значения Mt, м |
|---|--|----------|---------------|---|----------------|---------------|--|--|
| | Координаты, м | | Ради ус, м | Координаты, м | | Ради ус, м | | |
| | X | Y | R | X | Y | R | | |
| 1 | 2 | 3 | 4 | 5 | 6 | 7 | 8 | 9 |
| н2390 | - | - | - | 583003.15 | 1307906.4 7 | - | Метод спутниковых геодезически х измерений (определени й) | Mt = 0.2 |
| н2400 | - | - | - | 583003.63 | 1307909.9 1 | - | Метод спутниковых геодезически х измерений (определени й) | Mt = 0.2 |
| н2410 | - | - | - | 582996.49 | 1307911.2 0 | - | Метод спутниковых геодезически х измерений (определени й) | Mt = 0.2 |
| н2420 | - | - | - | 582996.03 | 1307907.9 3 | - | Метод спутниковых геодезически х измерений (определени й) | Mt = 0.2 |
| н2390 | - | - | - | 583003.15 | 1307906.4 7 | - | Метод спутниковых геодезически х измерений (определени й) | Mt = 0.2 |

**2. Сведения о характеристиках объекта недвижимости
с кадастровым номером : 74:39:0205003:308 :**

| № п/п | Наименование характеристики | Значение характеристики |
|----------|--|-------------------------|
| 1 | 2 | 3 |
| 1. | Вид объекта недвижимости | здание |
| 2. | Ранее присвоенный государственный учетный номер (инвентарный) здания, сооружения, объекта незавершенного строительства | 74-74-10/042/2009-374 |
| 3. | Кадастровый номер земельного участка (земельных участков), в границах которого (которых) расположены здание, сооружение, объект незавершенного строительства | 74:39:0205003:206 |

2. Сведения о характеристиках объекта недвижимости с кадастровым номером : 74:39:0205003:308 :

| № п/п | Наименование характеристики | Значение характеристики |
|--------------|---|--|
| 1 | 2 | 3 |
| 4. | Уникальный учетный номер кадастрового квартала, в границах которого расположены здание, сооружение, объект незавершенного строительства | 74:39:0205003 |
| 5. | Адрес здания, сооружения, объекта незавершенного строительства | - |
| 5.1. | Сведения о местоположении здания, сооружения, объекта незавершенного строительства (при отсутствии адреса) в структурированном в соответствии с федеральной информационной адресной системой виде | Российская Федерация, Челябинская область, город Усть-Катав |
| 5.2. | Дополнительные сведения о местоположении | Челябинская область, г Усть-Катав, ул КС Вагоностроитель-2 Солнечная, уч 651 |
| 6. | Иные сведения | - |

3. Пояснения к сведениям об объекте недвижимости с кадастровым номером 74:39:0205003:308 :

| | |
|----|---|
| 1. | - |
|----|---|

**Описание местоположения зданий, сооружений,
объектов незавершенного строительства на земельном участке**

**1. Сведения о характерных точках контура объекта недвижимости
с кадастровым номером : 74:39:0205003:311 :**

Система координат МСК-74

Зона № 1

| Обозначение характерных точек контура | Содержатся в Едином государственном реестре недвижимости | | | Определены в ходе выполнения комплексных кадастровых работ | | | Метод опреде ления коор динат | Формулы, примененные для расчета средней квадратической погрешности определения координат характерных точек (Mt), м, с подставленными в такие формулы значениями и итоговые (вычисленные) значения Mt, м |
|---|--|----------|---------------|---|----------------|---------------|--|--|
| | Координаты, м | | Ради ус, м | Координаты, м | | Ради ус, м | | |
| | X | Y | R | X | Y | R | | |
| 1 | 2 | 3 | 4 | 5 | 6 | 7 | 8 | 9 |
| н2430 | - | - | - | 582877.35 | 1307727.0 9 | - | Метод спутниковых геодезически х измерений (определени й) | Mt = 0.2 |
| н2440 | - | - | - | 582878.94 | 1307730.9 2 | - | Метод спутниковых геодезически х измерений (определени й) | Mt = 0.2 |
| н2450 | - | - | - | 582873.07 | 1307733.4 7 | - | Метод спутниковых геодезически х измерений (определени й) | Mt = 0.2 |
| н2460 | - | - | - | 582871.48 | 1307729.6 5 | - | Метод спутниковых геодезически х измерений (определени й) | Mt = 0.2 |
| н2430 | - | - | - | 582877.35 | 1307727.0 9 | - | Метод спутниковых геодезически х измерений (определени й) | Mt = 0.2 |

**2. Сведения о характеристиках объекта недвижимости
с кадастровым номером : 74:39:0205003:311 :**

| № п/п | Наименование характеристики | Значение характеристики |
|----------|--|-------------------------|
| 1 | 2 | 3 |
| 1. | Вид объекта недвижимости | здание |
| 2. | Ранее присвоенный государственный учетный номер (инвентарный) здания, сооружения, объекта незавершенного строительства | 74-74-39/021/2011-403 |
| 3. | Кадастровый номер земельного участка (земельных участков), в границах которого (которых) расположены здание, сооружение, объект незавершенного строительства | 74:39:0205003:65 |

2. Сведения о характеристиках объекта недвижимости с кадастровым номером : 74:39:0205003:311 :

| № п/п | Наименование характеристики | Значение характеристики |
|--------------|---|---|
| 1 | 2 | 3 |
| 4. | Уникальный учетный номер кадастрового квартала, в границах которого расположены здание, сооружение, объект незавершенного строительства | 74:39:0205003 |
| 5. | Адрес здания, сооружения, объекта незавершенного строительства | - |
| 5.1. | Сведения о местоположении здания, сооружения, объекта незавершенного строительства (при отсутствии адреса) в структурированном в соответствии с федеральной информационной адресной системой виде | Российская Федерация, Челябинская область, город Усть-Катав |
| 5.2. | Дополнительные сведения о местоположении | Россия, Челябинская обл., г. Усть-Катав, коллективный сад "Вагоностроитель-2", улица Кленовая, 13, участок №346 |
| 6. | Иные сведения | - |

3. Пояснения к сведениям об объекте недвижимости с кадастровым номером 74:39:0205003:311 :

| | |
|----|---|
| 1. | - |
| | |

Описание местоположения зданий, сооружений, объектов незавершенного строительства на земельном участке

**1. Сведения о характерных точках контура объекта недвижимости
с кадастровым номером : 74:39:0205003:312 :**

Система координат МСК-74

Зона № 1

| Обозначение характерных точек контура | Содержатся в Едином государственном реестре недвижимости | | | Определены в ходе выполнения комплексных кадастровых работ | | | Метод опреде ления коор динат | Формулы, примененные для расчета средней квадратической погрешности определения координат характерных точек (Mt), м, с подставленными в такие формулы значениями и итоговые (вычисленные) значения Mt, м |
|---|--|---|---------------|---|----------------|---------------|--|--|
| | Координаты, м | | Ради ус, м | Координаты, м | | Ради ус, м | | |
| | X | Y | R | X | Y | R | | |
| 1 | 2 | 3 | 4 | 5 | 6 | 7 | 8 | 9 |
| н2470 | - | - | - | 583019.56 | 1307577.3 4 | - | Метод спутниковых геодезически х измерений (определени й) | Mt = 0.2 |
| н2480 | - | - | - | 583021.80 | 1307581.4 6 | - | Метод спутниковых геодезически х измерений (определени й) | Mt = 0.2 |
| н2490 | - | - | - | 583015.60 | 1307584.3 4 | - | Метод спутниковых геодезически х измерений (определени й) | Mt = 0.2 |
| н2500 | - | - | - | 583013.48 | 1307580.1 0 | - | Метод спутниковых геодезически х измерений (определени й) | Mt = 0.2 |
| н2470 | - | - | - | 583019.56 | 1307577.3 4 | - | Метод спутниковых геодезически х измерений (определени й) | Mt = 0.2 |

**2. Сведения о характеристиках объекта недвижимости
с кадастровым номером : 74:39:0205003:312 :**

| № п/п | Наименование характеристики | Значение характеристики |
|-------|--|-------------------------|
| 1 | 2 | 3 |
| 1. | Вид объекта недвижимости | здание |
| 2. | Ранее присвоенный государственный учетный номер (инвентарный) здания, сооружения, объекта незавершенного строительства | 74-74-39/027/2010-168 |
| 3. | Кадастровый номер земельного участка (земельных участков), в границах которого (которых) расположены здание, сооружение, объект незавершенного строительства | 74:39:0205003:181 |

2. Сведения о характеристиках объекта недвижимости с кадастровым номером : 74:39:0205003:312 :

| № п/п | Наименование характеристики | Значение характеристики |
|--------------|---|--|
| 1 | 2 | 3 |
| 4. | Уникальный учетный номер кадастрового квартала, в границах которого расположены здание, сооружение, объект незавершенного строительства | 74:39:0205003 |
| 5. | Адрес здания, сооружения, объекта незавершенного строительства | - |
| 5.1. | Сведения о местоположении здания, сооружения, объекта незавершенного строительства (при отсутствии адреса) в структурированном в соответствии с федеральной информационной адресной системой виде | Российская Федерация, Челябинская область, город Усть-Катав |
| 5.2. | Дополнительные сведения о местоположении | Россия, Челябинская обл., г. Усть-Катав, коллективный сад "Вагоностроитель-2", улица Садовая, 27, участок №434 |
| 6. | Иные сведения | - |

3. Пояснения к сведениям об объекте недвижимости с кадастровым номером 74:39:0205003:312 :

| | |
|----|---|
| 1. | - |
|----|---|

**Описание местоположения зданий, сооружений,
объектов незавершенного строительства на земельном участке**

**1. Сведения о характерных точках контура объекта недвижимости
с кадастровым номером : 74:39:0205003:314 :**

Система координат МСК-74

Зона № 1

| Обозначение характерных точек контура | Содержатся в Едином государственном реестре недвижимости | | | Определены в ходе выполнения комплексных кадастровых работ | | | Метод опреде ления коор динат | Формулы, примененные для расчета средней квадратической погрешности определения координат характерных точек (Mt), м, с подставленными в такие формулы значениями и итоговые (вычисленные) значения Mt, м |
|---|--|----------|---------------|---|----------------|---------------|--|--|
| | Координаты, м | | Ради ус, м | Координаты, м | | Ради ус, м | | |
| | X | Y | R | X | Y | R | | |
| 1 | 2 | 3 | 4 | 5 | 6 | 7 | 8 | 9 |
| н2510 | - | - | - | 582945.86 | 1307611.6 1 | - | Метод спутниковых геодезически х измерений (определени й) | Mt = 0.2 |
| н2520 | - | - | - | 582949.00 | 1307616.7 9 | - | Метод спутниковых геодезически х измерений (определени й) | Mt = 0.2 |
| н2530 | - | - | - | 582944.24 | 1307619.8 3 | - | Метод спутниковых геодезически х измерений (определени й) | Mt = 0.2 |
| н2540 | - | - | - | 582941.30 | 1307614.1 5 | - | Метод спутниковых геодезически х измерений (определени й) | Mt = 0.2 |
| н2510 | - | - | - | 582945.86 | 1307611.6 1 | - | Метод спутниковых геодезически х измерений (определени й) | Mt = 0.2 |

**2. Сведения о характеристиках объекта недвижимости
с кадастровым номером : 74:39:0205003:314 :**

| № п/п | Наименование характеристики | Значение характеристики |
|----------|--|-------------------------|
| 1 | 2 | 3 |
| 1. | Вид объекта недвижимости | здание |
| 2. | Ранее присвоенный государственный учетный номер (инвентарный) здания, сооружения, объекта незавершенного строительства | - |
| 3. | Кадастровый номер земельного участка (земельных участков), в границах которого (которых) расположены здание, сооружение, объект незавершенного строительства | 74:39:0205003:122 |

2. Сведения о характеристиках объекта недвижимости с кадастровым номером : 74:39:0205003:314 :

| № п/п | Наименование характеристики | Значение характеристики |
|--------------|---|--|
| 1 | 2 | 3 |
| 4. | Уникальный учетный номер кадастрового квартала, в границах которого расположены здание, сооружение, объект незавершенного строительства | 74:39:0205003 |
| 5. | Адрес здания, сооружения, объекта незавершенного строительства | - |
| 5.1. | Сведения о местоположении здания, сооружения, объекта незавершенного строительства (при отсутствии адреса) в структурированном в соответствии с федеральной информационной адресной системой виде | Российская Федерация, Челябинская область, город Усть-Катав |
| 5.2. | Дополнительные сведения о местоположении | Челябинская область, г Усть-Катав, ул КС Вагоностроитель-2 Луговая, 26, уч 381 |
| 6. | Иные сведения | - |

3. Пояснения к сведениям об объекте недвижимости с кадастровым номером 74:39:0205003:314 :

| | |
|----|---|
| 1. | - |
|----|---|

Описание местоположения зданий, сооружений, объектов незавершенного строительства на земельном участке

**1. Сведения о характерных точках контура объекта недвижимости
с кадастровым номером : 74:39:0205003:315 :**

Система координат МСК-74

Зона № 1

| Обозначение характерных точек контура | Содержатся в Едином государственном реестре недвижимости | | | Определены в ходе выполнения комплексных кадастровых работ | | | Метод опреде ления коор динат | Формулы, примененные для расчета средней квадратической погрешности определения координат характерных точек (Mt), м, с подставленными в такие формулы значениями и итоговые (вычисленные) значения Mt, м |
|---|--|---|---------------|---|----------------|---------------|--|--|
| | Координаты, м | | Ради ус, м | Координаты, м | | Ради ус, м | | |
| | X | Y | R | X | Y | R | | |
| 1 | 2 | 3 | 4 | 5 | 6 | 7 | 8 | 9 |
| н2550 | - | - | - | 583079.43 | 1307586.4 3 | - | Метод спутниковых геодезически х измерений (определени й) | Mt = 0.2 |
| н2560 | - | - | - | 583082.13 | 1307590.8 3 | - | Метод спутниковых геодезически х измерений (определени й) | Mt = 0.2 |
| н2570 | - | - | - | 583076.73 | 1307594.0 3 | - | Метод спутниковых геодезически х измерений (определени й) | Mt = 0.2 |
| н2580 | - | - | - | 583073.93 | 1307589.8 3 | - | Метод спутниковых геодезически х измерений (определени й) | Mt = 0.2 |
| н2550 | - | - | - | 583079.43 | 1307586.4 3 | - | Метод спутниковых геодезически х измерений (определени й) | Mt = 0.2 |

**2. Сведения о характеристиках объекта недвижимости
с кадастровым номером : 74:39:0205003:315 :**

| № п/п | Наименование характеристики | Значение характеристики |
|-------|--|-------------------------|
| 1 | 2 | 3 |
| 1. | Вид объекта недвижимости | здание |
| 2. | Ранее присвоенный государственный учетный номер (инвентарный) здания, сооружения, объекта незавершенного строительства | - |
| 3. | Кадастровый номер земельного участка (земельных участков), в границах которого (которых) расположены здание, сооружение, объект незавершенного строительства | 74:39:0205003:11 |

2. Сведения о характеристиках объекта недвижимости с кадастровым номером : 74:39:0205003:315 :

| № п/п | Наименование характеристики | Значение характеристики |
|--------------|---|--|
| 1 | 2 | 3 |
| 4. | Уникальный учетный номер кадастрового квартала, в границах которого расположены здание, сооружение, объект незавершенного строительства | 74:39:0205003 |
| 5. | Адрес здания, сооружения, объекта незавершенного строительства | - |
| 5.1. | Сведения о местоположении здания, сооружения, объекта незавершенного строительства (при отсутствии адреса) в структурированном в соответствии с федеральной информационной адресной системой виде | Российская Федерация, Челябинская область, город Усть-Катав |
| 5.2. | Дополнительные сведения о местоположении | Россия Челябинская обл., г. Усть-Катав, коллективный сад "Вагоностроитель-2", улица Дачная, участок №442 |
| 6. | Иные сведения | - |

3. Пояснения к сведениям об объекте недвижимости с кадастровым номером 74:39:0205003:315 :

| | |
|----|---|
| 1. | - |
|----|---|

**Описание местоположения зданий, сооружений,
объектов незавершенного строительства на земельном участке**

**1. Сведения о характерных точках контура объекта недвижимости
с кадастровым номером : 74:39:0205003:316 :**

Система координат МСК-74

Зона № 1

| Обозначение характерных точек контура | Содержатся в Едином государственном реестре недвижимости | | | Определены в ходе выполнения комплексных кадастровых работ | | | Метод опреде ления коор динат | Формулы, примененные для расчета средней квадратической погрешности определения координат характерных точек (Mt), м, с подставленными в такие формулы значениями и итоговые (вычисленные) значения Mt, м |
|---|--|----------|---------------|---|----------------|---------------|--|--|
| | Координаты, м | | Ради ус, м | Координаты, м | | Ради ус, м | | |
| | X | Y | R | X | Y | R | | |
| 1 | 2 | 3 | 4 | 5 | 6 | 7 | 8 | 9 |
| н2590 | - | - | - | 582833.78 | 1307644.7 8 | - | Метод спутниковых геодезически х измерений (определени й) | Mt = 0.2 |
| н2600 | - | - | - | 582837.03 | 1307649.5 3 | - | Метод спутниковых геодезически х измерений (определени й) | Mt = 0.2 |
| н2610 | - | - | - | 582834.03 | 1307651.3 3 | - | Метод спутниковых геодезически х измерений (определени й) | Mt = 0.2 |
| н2620 | - | - | - | 582830.84 | 1307646.6 4 | - | Метод спутниковых геодезически х измерений (определени й) | Mt = 0.2 |
| н2590 | - | - | - | 582833.78 | 1307644.7 8 | - | Метод спутниковых геодезически х измерений (определени й) | Mt = 0.2 |

**2. Сведения о характеристиках объекта недвижимости
с кадастровым номером : 74:39:0205003:316 :**

| № п/п | Наименование характеристики | Значение характеристики |
|----------|--|-------------------------|
| 1 | 2 | 3 |
| 1. | Вид объекта недвижимости | здание |
| 2. | Ранее присвоенный государственный учетный номер (инвентарный) здания, сооружения, объекта незавершенного строительства | - |
| 3. | Кадастровый номер земельного участка (земельных участков), в границах которого (которых) расположены здание, сооружение, объект незавершенного строительства | 74:39:0205003:76 |

2. Сведения о характеристиках объекта недвижимости с кадастровым номером : 74:39:0205003:316 :

| № п/п | Наименование характеристики | Значение характеристики |
|--------------|---|---|
| 1 | 2 | 3 |
| 4. | Уникальный учетный номер кадастрового квартала, в границах которого расположены здание, сооружение, объект незавершенного строительства | 74:39:0205003 |
| 5. | Адрес здания, сооружения, объекта незавершенного строительства | - |
| 5.1. | Сведения о местоположении здания, сооружения, объекта незавершенного строительства (при отсутствии адреса) в структурированном в соответствии с федеральной информационной адресной системой виде | Российская Федерация, Челябинская область, город Усть-Катав |
| 5.2. | Дополнительные сведения о местоположении | Россия Челябинская обл., Усть-Катав, г. коллективный сад "Вагоностроитель-2", улица Кленовая, 23, участок № 341 |
| 6. | Иные сведения | - |

3. Пояснения к сведениям об объекте недвижимости с кадастровым номером 74:39:0205003:316 :

| | |
|----|---|
| 1. | - |
|----|---|

**Описание местоположения зданий, сооружений,
объектов незавершенного строительства на земельном участке**

**1. Сведения о характерных точках контура объекта недвижимости
с кадастровым номером : 74:39:0205003:317 :**

Система координат МСК-74

Зона № 1

| Обозначение характерных точек контура | Содержатся в Едином государственном реестре недвижимости | | | Определены в ходе выполнения комплексных кадастровых работ | | | Метод опреде ления коор динат | Формулы, примененные для расчета средней квадратической погрешности определения координат характерных точек (Mt), м, с подставленными в такие формулы значениями и итоговые (вычисленные) значения Mt, м |
|---|--|----------|---------------|---|----------------|---------------|--|--|
| | Координаты, м | | Ради ус, м | Координаты, м | | Ради ус, м | | |
| | X | Y | R | X | Y | R | | |
| 1 | 2 | 3 | 4 | 5 | 6 | 7 | 8 | 9 |
| н263О | - | - | - | 582953.06 | 1307745.6 7 | - | Метод спутниковых геодезически х измерений (определени й) | Mt = 0.2 |
| н264О | - | - | - | 582948.32 | 1307748.7 6 | - | Метод спутниковых геодезически х измерений (определени й) | Mt = 0.2 |
| н265О | - | - | - | 582945.17 | 1307744.2 3 | - | Метод спутниковых геодезически х измерений (определени й) | Mt = 0.2 |
| н266О | - | - | - | 582949.70 | 1307741.0 0 | - | Метод спутниковых геодезически х измерений (определени й) | Mt = 0.2 |
| н263О | - | - | - | 582953.06 | 1307745.6 7 | - | Метод спутниковых геодезически х измерений (определени й) | Mt = 0.2 |

**2. Сведения о характеристиках объекта недвижимости
с кадастровым номером : 74:39:0205003:317 :**

| № п/п | Наименование характеристики | Значение характеристики |
|----------|--|-------------------------|
| 1 | 2 | 3 |
| 1. | Вид объекта недвижимости | здание |
| 2. | Ранее присвоенный государственный учетный номер (инвентарный) здания, сооружения, объекта незавершенного строительства | - |
| 3. | Кадастровый номер земельного участка (земельных участков), в границах которого (которых) расположены здание, сооружение, объект незавершенного строительства | 74:39:0205003:23 |

2. Сведения о характеристиках объекта недвижимости с кадастровым номером : 74:39:0205003:317 :

| № п/п | Наименование характеристики | Значение характеристики |
|--------------|---|--|
| 1 | 2 | 3 |
| 4. | Уникальный учетный номер кадастрового квартала, в границах которого расположены здание, сооружение, объект незавершенного строительства | 74:39:0205003 |
| 5. | Адрес здания, сооружения, объекта незавершенного строительства | - |
| 5.1. | Сведения о местоположении здания, сооружения, объекта незавершенного строительства (при отсутствии адреса) в структурированном в соответствии с федеральной информационной адресной системой виде | Российская Федерация, Челябинская область, город Усть-Катав |
| 5.2. | Дополнительные сведения о местоположении | Челябинская обл., город Усть-Катав, коллективный сад "Вагоностроитель-2", ул. Рябиновая, 27, участок № 368 |
| 6. | Иные сведения | - |

3. Пояснения к сведениям об объекте недвижимости с кадастровым номером 74:39:0205003:317 :

| | |
|----|---|
| 1. | - |
|----|---|

**Описание местоположения зданий, сооружений,
объектов незавершенного строительства на земельном участке**

**1. Сведения о характерных точках контура объекта недвижимости
с кадастровым номером : 74:39:0205003:318 :**

Система координат МСК-74

Зона № 1

| Обозначение характерных точек контура | Содержатся в Едином государственном реестре недвижимости | | | Определены в ходе выполнения комплексных кадастровых работ | | | Метод опреде ления коор динат | Формулы, примененные для расчета средней квадратической погрешности определения координат характерных точек (Mt), м, с подставленными в такие формулы значениями и итоговые (вычисленные) значения Mt, м |
|---|--|----------|---------------|---|----------------|---------------|--|--|
| | Координаты, м | | Ради ус, м | Координаты, м | | Ради ус, м | | |
| | X | Y | R | X | Y | R | | |
| 1 | 2 | 3 | 4 | 5 | 6 | 7 | 8 | 9 |
| н2670 | - | - | - | 582947.14 | 1307864.1 4 | - | Метод спутниковых геодезически х измерений (определени й) | Mt = 0.2 |
| н2680 | - | - | - | 582943.04 | 1307865.6 0 | - | Метод спутниковых геодезически х измерений (определени й) | Mt = 0.2 |
| н2690 | - | - | - | 582941.58 | 1307858.2 6 | - | Метод спутниковых геодезически х измерений (определени й) | Mt = 0.2 |
| н2700 | - | - | - | 582945.80 | 1307857.0 2 | - | Метод спутниковых геодезически х измерений (определени й) | Mt = 0.2 |
| н2670 | - | - | - | 582947.14 | 1307864.1 4 | - | Метод спутниковых геодезически х измерений (определени й) | Mt = 0.2 |

**2. Сведения о характеристиках объекта недвижимости
с кадастровым номером : 74:39:0205003:318 :**

| № п/п | Наименование характеристики | Значение характеристики |
|----------|--|---|
| 1 | 2 | 3 |
| 1. | Вид объекта недвижимости | здание |
| 2. | Ранее присвоенный государственный учетный номер (инвентарный) здания, сооружения, объекта незавершенного строительства | 05007-1, 74:39:04 000:04 0000:05007-1:1669а, 74:39:04000:040000:05007-1:1669а |
| 3. | Кадастровый номер земельного участка (земельных участков), в границах которого (которых) расположены здание, сооружение, объект незавершенного строительства | 74:39:0205003:22 |

2. Сведения о характеристиках объекта недвижимости с кадастровым номером : 74:39:0205003:318 :

| № п/п | Наименование характеристики | Значение характеристики |
|-------|---|--|
| 1 | 2 | 3 |
| 4. | Уникальный учетный номер кадастрового квартала, в границах которого расположены здание, сооружение, объект незавершенного строительства | 74:39:0205003 |
| 5. | Адрес здания, сооружения, объекта незавершенного строительства | - |
| 5.1. | Сведения о местоположении здания, сооружения, объекта незавершенного строительства (при отсутствии адреса) в структурированном в соответствии с федеральной информационной адресной системой виде | Российская Федерация, Челябинская область, город Усть-Катав |
| 5.2. | Дополнительные сведения о местоположении | Челябинская область, г Усть-Катав, ул КС Вагоностроитель-2 Солнечная, уч 669-а |
| 6. | Иные сведения | - |

3. Пояснения к сведениям об объекте недвижимости с кадастровым номером 74:39:0205003:318 :

| | |
|----|---|
| 1. | - |
|----|---|

Описание местоположения зданий, сооружений, объектов незавершенного строительства на земельном участке

**1. Сведения о характерных точках контура объекта недвижимости
с кадастровым номером : 74:39:0205003:319 :**

Система координат МСК-74

Зона № 1

| Обозначение характерных точек контура | Содержатся в Едином государственном реестре недвижимости | | | Определены в ходе выполнения комплексных кадастровых работ | | | Метод опреде ления коор динат | Формулы, примененные для расчета средней квадратической погрешности определения координат характерных точек (Mt), м, с подставленными в такие формулы значениями и итоговые (вычисленные) значения Mt, м |
|---|--|---|---------------|---|----------------|---------------|--|--|
| | Координаты, м | | Ради ус, м | Координаты, м | | Ради ус, м | | |
| | X | Y | R | X | Y | R | | |
| 1 | 2 | 3 | 4 | 5 | 6 | 7 | 8 | 9 |
| н2710 | - | - | - | 582768.86 | 1307800.2 9 | - | Метод спутниковых геодезически х измерений (определени й) | Mt = 0.2 |
| н2720 | - | - | - | 582762.25 | 1307804.3 4 | - | Метод спутниковых геодезически х измерений (определени й) | Mt = 0.2 |
| н2730 | - | - | - | 582759.70 | 1307799.7 4 | - | Метод спутниковых геодезически х измерений (определени й) | Mt = 0.2 |
| н2740 | - | - | - | 582766.10 | 1307795.7 9 | - | Метод спутниковых геодезически х измерений (определени й) | Mt = 0.2 |
| н2710 | - | - | - | 582768.86 | 1307800.2 9 | - | Метод спутниковых геодезически х измерений (определени й) | Mt = 0.2 |

**2. Сведения о характеристиках объекта недвижимости
с кадастровым номером : 74:39:0205003:319 :**

| № п/п | Наименование характеристики | Значение характеристики |
|-------|--|-------------------------|
| 1 | 2 | 3 |
| 1. | Вид объекта недвижимости | здание |
| 2. | Ранее присвоенный государственный учетный номер (инвентарный) здания, сооружения, объекта незавершенного строительства | - |
| 3. | Кадастровый номер земельного участка (земельных участков), в границах которого (которых) расположены здание, сооружение, объект незавершенного строительства | 74:39:0205003:25 |

2. Сведения о характеристиках объекта недвижимости с кадастровым номером : 74:39:0205003:319 :

| № п/п | Наименование характеристики | Значение характеристики |
|--------------|---|---|
| 1 | 2 | 3 |
| 4. | Уникальный учетный номер кадастрового квартала, в границах которого расположены здание, сооружение, объект незавершенного строительства | 74:39:0205003 |
| 5. | Адрес здания, сооружения, объекта незавершенного строительства | - |
| 5.1. | Сведения о местоположении здания, сооружения, объекта незавершенного строительства (при отсутствии адреса) в структурированном в соответствии с федеральной информационной адресной системой виде | Российская Федерация, Челябинская область, город Усть-Катав |
| 5.2. | Дополнительные сведения о местоположении | Челябинская область, г Усть-Катав, ул КС Вагоностроитель-2 Короткая, 9, участок № 316 |
| 6. | Иные сведения | - |

3. Пояснения к сведениям об объекте недвижимости с кадастровым номером 74:39:0205003:319 :

| | |
|----|---|
| 1. | - |
|----|---|

Описание местоположения зданий, сооружений, объектов незавершенного строительства на земельном участке

**1. Сведения о характерных точках контура объекта недвижимости
с кадастровым номером : 74:39:0205003:320 :**

Система координат МСК-74

Зона № 1

| Обозначение характерных точек контура | Содержатся в Едином государственном реестре недвижимости | | | Определены в ходе выполнения комплексных кадастровых работ | | | Метод опреде ления коор динат | Формулы, примененные для расчета средней квадратической погрешности определения координат характерных точек (Mt), м, с подставленными в такие формулы значениями и итоговые (вычисленные) значения Mt, м |
|---|--|---|---------------|---|----------------|---------------|--|--|
| | Координаты, м | | Ради ус, м | Координаты, м | | Ради ус, м | | |
| | X | Y | R | X | Y | R | | |
| 1 | 2 | 3 | 4 | 5 | 6 | 7 | 8 | 9 |
| н2750 | - | - | - | 583046.15 | 1307920.2 9 | - | Метод спутниковых геодезически х измерений (определени й) | Mt = 0.2 |
| н2760 | - | - | - | 583042.57 | 1307918.4 5 | - | Метод спутниковых геодезически х измерений (определени й) | Mt = 0.2 |
| н2770 | - | - | - | 583045.17 | 1307914.0 5 | - | Метод спутниковых геодезически х измерений (определени й) | Mt = 0.2 |
| н2780 | - | - | - | 583048.57 | 1307915.7 5 | - | Метод спутниковых геодезически х измерений (определени й) | Mt = 0.2 |
| н2750 | - | - | - | 583046.15 | 1307920.2 9 | - | Метод спутниковых геодезически х измерений (определени й) | Mt = 0.2 |

**2. Сведения о характеристиках объекта недвижимости
с кадастровым номером : 74:39:0205003:320 :**

| № п/п | Наименование характеристики | Значение характеристики |
|-------|--|---|
| 1 | 2 | 3 |
| 1. | Вид объекта недвижимости | здание |
| 2. | Ранее присвоенный государственный учетный номер (инвентарный) здания, сооружения, объекта незавершенного строительства | 05007-1, 74:39:04 04 000:0000:05007-1:1649/A, 74:39:0404000:0000:05007-1:1649/A |
| 3. | Кадастровый номер земельного участка (земельных участков), в границах которого (которых) расположены здание, сооружение, объект незавершенного строительства | 74:39:0205003:29 |

2. Сведения о характеристиках объекта недвижимости с кадастровым номером : 74:39:0205003:320 :

| № п/п | Наименование характеристики | Значение характеристики |
|-------|---|--|
| 1 | 2 | 3 |
| 4. | Уникальный учетный номер кадастрового квартала, в границах которого расположены здание, сооружение, объект незавершенного строительства | 74:39:0205003 |
| 5. | Адрес здания, сооружения, объекта незавершенного строительства | - |
| 5.1. | Сведения о местоположении здания, сооружения, объекта незавершенного строительства (при отсутствии адреса) в структурированном в соответствии с федеральной информационной адресной системой виде | Российская Федерация, 456040, Челябинская область, город Усть-Катав |
| 5.2. | Дополнительные сведения о местоположении | Челябинская область, г Усть-Катав, ул КС Вагоностроитель-2 Солнечная, уч 649 |
| 6. | Иные сведения | - |

3. Пояснения к сведениям об объекте недвижимости с кадастровым номером 74:39:0205003:320 :

| | |
|----|---|
| 1. | - |
|----|---|

**Описание местоположения зданий, сооружений,
объектов незавершенного строительства на земельном участке**

**1. Сведения о характерных точках контура объекта недвижимости
с кадастровым номером : 74:39:0205003:321 :**

Система координат МСК-74

Зона № 1

| Обозначение характерных точек контура | Содержатся в Едином государственном реестре недвижимости | | | Определены в ходе выполнения комплексных кадастровых работ | | | Метод опреде ления коор динат | Формулы, примененные для расчета средней квадратической погрешности определения координат характерных точек (Mt), м, с подставленными в такие формулы значениями и итоговые (вычисленные) значения Mt, м |
|---|--|----------|---------------|---|----------------|---------------|--|--|
| | Координаты, м | | Ради ус, м | Координаты, м | | Ради ус, м | | |
| | X | Y | R | X | Y | R | | |
| 1 | 2 | 3 | 4 | 5 | 6 | 7 | 8 | 9 |
| н2790 | - | - | - | 582818.23 | 1307617.4 5 | - | Метод спутниковых геодезически х измерений (определени й) | Mt = 0.2 |
| н2800 | - | - | - | 582818.33 | 1307617.6 5 | - | Метод спутниковых геодезически х измерений (определени й) | Mt = 0.2 |
| н2810 | - | - | - | 582820.53 | 1307622.3 5 | - | Метод спутниковых геодезически х измерений (определени й) | Mt = 0.2 |
| н2820 | - | - | - | 582815.33 | 1307624.6 5 | - | Метод спутниковых геодезически х измерений (определени й) | Mt = 0.2 |
| н2830 | - | - | - | 582813.13 | 1307619.9 5 | - | Метод спутниковых геодезически х измерений (определени й) | Mt = 0.2 |
| н2790 | - | - | - | 582818.23 | 1307617.4 5 | - | Метод спутниковых геодезически х измерений (определени й) | Mt = 0.2 |

**2. Сведения о характеристиках объекта недвижимости
с кадастровым номером : 74:39:0205003:321 :**

| № п/п | Наименование характеристики | Значение характеристики |
|----------|--|-------------------------|
| 1 | 2 | 3 |
| 1. | Вид объекта недвижимости | здание |
| 2. | Ранее присвоенный государственный учетный номер (инвентарный) здания, сооружения, объекта незавершенного строительства | - |

2. Сведения о характеристиках объекта недвижимости с кадастровым номером : 74:39:0205003:321 :

| № п/п | Наименование характеристики | Значение характеристики |
|--------------|---|---|
| 1 | 2 | 3 |
| 3. | Кадастровый номер земельного участка (земельных участков), в границах которого (которых) расположены здание, сооружение, объект незавершенного строительства | 74:39:0205003:27 |
| 4. | Уникальный учетный номер кадастрового квартала, в границах которого расположены здание, сооружение, объект незавершенного строительства | 74:39:0205003 |
| 5. | Адрес здания, сооружения, объекта незавершенного строительства | - |
| 5.1. | Сведения о местоположении здания, сооружения, объекта незавершенного строительства (при отсутствии адреса) в структурированном в соответствии с федеральной информационной адресной системой виде | Российская Федерация, Челябинская область, город Усть-Катав |
| 5.2. | Дополнительные сведения о местоположении | Челябинская область, г Усть-Катав, ул КС Вагоностроитель-2 Кленовая, уч 350 |
| 6. | Иные сведения | - |

3. Пояснения к сведениям об объекте недвижимости с кадастровым номером 74:39:0205003:321 :

| | |
|----|---|
| 1. | - |
|----|---|

Описание местоположения зданий, сооружений, объектов незавершенного строительства на земельном участке

**1. Сведения о характерных точках контура объекта недвижимости
с кадастровым номером : 74:39:0205003:322 :**

Система координат МСК-74

Зона № 1

| Обозначение характерных точек контура | Содержатся в Едином государственном реестре недвижимости | | | Определены в ходе выполнения комплексных кадастровых работ | | | Метод опреде ления коор динат | Формулы, примененные для расчета средней квадратической погрешности определения координат характерных точек (Mt), м, с подставленными в такие формулы значениями и итоговые (вычисленные) значения Mt, м |
|---|--|---|---------------|---|----------------|---------------|--|--|
| | Координаты, м | | Ради ус, м | Координаты, м | | Ради ус, м | | |
| | X | Y | R | X | Y | R | | |
| 1 | 2 | 3 | 4 | 5 | 6 | 7 | 8 | 9 |
| н2840 | - | - | - | 583045.33 | 1307811.5 7 | - | Метод спутниковых геодезически х измерений (определени й) | Mt = 0.2 |
| н2850 | - | - | - | 583047.57 | 1307817.1 2 | - | Метод спутниковых геодезически х измерений (определени й) | Mt = 0.2 |
| н2860 | - | - | - | 583044.25 | 1307818.4 6 | - | Метод спутниковых геодезически х измерений (определени й) | Mt = 0.2 |
| н2870 | - | - | - | 583041.95 | 1307812.7 6 | - | Метод спутниковых геодезически х измерений (определени й) | Mt = 0.2 |
| н2840 | - | - | - | 583045.33 | 1307811.5 7 | - | Метод спутниковых геодезически х измерений (определени й) | Mt = 0.2 |

**2. Сведения о характеристиках объекта недвижимости
с кадастровым номером : 74:39:0205003:322 :**

| № п/п | Наименование характеристики | Значение характеристики |
|-------|--|---|
| 1 | 2 | 3 |
| 1. | Вид объекта недвижимости | здание |
| 2. | Ранее присвоенный государственный учетный номер (инвентарный) здания, сооружения, объекта незавершенного строительства | 05007-1, 74:39:04 04 000:0000:05007-1:1646a/A, 74:39:0404000:0000:05007-1:1646a/A |
| 3. | Кадастровый номер земельного участка (земельных участков), в границах которого (которых) расположены здание, сооружение, объект незавершенного строительства | 74:39:0205003:30 |

2. Сведения о характеристиках объекта недвижимости с кадастровым номером : 74:39:0205003:322 :

| № п/п | Наименование характеристики | Значение характеристики |
|-------|---|--|
| 1 | 2 | 3 |
| 4. | Уникальный учетный номер кадастрового квартала, в границах которого расположены здание, сооружение, объект незавершенного строительства | 74:39:0205003 |
| 5. | Адрес здания, сооружения, объекта незавершенного строительства | - |
| 5.1. | Сведения о местоположении здания, сооружения, объекта незавершенного строительства (при отсутствии адреса) в структурированном в соответствии с федеральной информационной адресной системой виде | Российская Федерация, Челябинская область, город Усть-Катав |
| 5.2. | Дополнительные сведения о местоположении | Россия Челябинская обл., Усть-Катав, г. коллективный сад „Вагоностроитель-2“, улица Солнечная, участок № 646-а |
| 6. | Иные сведения | - |

3. Пояснения к сведениям об объекте недвижимости с кадастровым номером 74:39:0205003:322 :

| | |
|----|---|
| 1. | - |
| | |

**Описание местоположения зданий, сооружений,
объектов незавершенного строительства на земельном участке**

**1. Сведения о характерных точках контура объекта недвижимости
с кадастровым номером : 74:39:0205003:323 :**

Система координат МСК-74

Зона № 1

| Обозначение характерных точек контура | Содержатся в Едином государственном реестре недвижимости | | | Определены в ходе выполнения комплексных кадастровых работ | | | Метод опреде ления коор динат | Формулы, примененные для расчета средней квадратической погрешности определения координат характерных точек (Mt), м, с подставленными в такие формулы значениями и итоговые (вычисленные) значения Mt, м |
|---|--|----------|---------------|---|----------------|---------------|--|--|
| | Координаты, м | | Ради ус, м | Координаты, м | | Ради ус, м | | |
| | X | Y | R | X | Y | R | | |
| 1 | 2 | 3 | 4 | 5 | 6 | 7 | 8 | 9 |
| н2880 | - | - | - | 582817.14 | 1307749.2 3 | - | Метод спутниковых геодезически х измерений (определени й) | Mt = 0.2 |
| н2890 | - | - | - | 582818.83 | 1307752.8 0 | - | Метод спутниковых геодезически х измерений (определени й) | Mt = 0.2 |
| н2900 | - | - | - | 582814.31 | 1307754.8 4 | - | Метод спутниковых геодезически х измерений (определени й) | Mt = 0.2 |
| н2910 | - | - | - | 582812.67 | 1307751.3 6 | - | Метод спутниковых геодезически х измерений (определени й) | Mt = 0.2 |
| н2880 | - | - | - | 582817.14 | 1307749.2 3 | - | Метод спутниковых геодезически х измерений (определени й) | Mt = 0.2 |

**2. Сведения о характеристиках объекта недвижимости
с кадастровым номером : 74:39:0205003:323 :**

| № п/п | Наименование характеристики | Значение характеристики |
|----------|--|-------------------------|
| 1 | 2 | 3 |
| 1. | Вид объекта недвижимости | здание |
| 2. | Ранее присвоенный государственный учетный номер (инвентарный) здания, сооружения, объекта незавершенного строительства | - |
| 3. | Кадастровый номер земельного участка (земельных участков), в границах которого (которых) расположены здание, сооружение, объект незавершенного строительства | 74:39:0205003:24 |

2. Сведения о характеристиках объекта недвижимости с кадастровым номером : 74:39:0205003:323 :

| № п/п | Наименование характеристики | Значение характеристики |
|-------|---|--|
| 1 | 2 | 3 |
| 4. | Уникальный учетный номер кадастрового квартала, в границах которого расположены здание, сооружение, объект незавершенного строительства | 74:39:0205003 |
| 5. | Адрес здания, сооружения, объекта незавершенного строительства | - |
| 5.1. | Сведения о местоположении здания, сооружения, объекта незавершенного строительства (при отсутствии адреса) в структурированном в соответствии с федеральной информационной адресной системой виде | Российская Федерация, Челябинская область, город Усть-Катав |
| 5.2. | Дополнительные сведения о местоположении | Челябинская область, г Усть-Катав, ул КС Вагоностроитель-2 Еловая, 11, участок 325 |
| 6. | Иные сведения | - |

3. Пояснения к сведениям об объекте недвижимости с кадастровым номером 74:39:0205003:323 :

| | |
|----|---|
| 1. | - |
|----|---|

Описание местоположения зданий, сооружений, объектов незавершенного строительства на земельном участке

**1. Сведения о характерных точках контура объекта недвижимости
с кадастровым номером : 74:39:0205003:324 :**

Система координат МСК-74

Зона № 1

| Обозначение характерных точек контура | Содержатся в Едином государственном реестре недвижимости | | | Определены в ходе выполнения комплексных кадастровых работ | | | Метод опреде ления коор динат | Формулы, примененные для расчета средней квадратической погрешности определения координат характерных точек (Mt), м, с подставленными в такие формулы значениями и итоговые (вычисленные) значения Mt, м |
|---|--|---|---------------|---|----------------|---------------|--|--|
| | Координаты, м | | Ради ус, м | Координаты, м | | Ради ус, м | | |
| | X | Y | R | X | Y | R | | |
| 1 | 2 | 3 | 4 | 5 | 6 | 7 | 8 | 9 |
| н2920 | - | - | - | 582867.49 | 1307448.6 5 | - | Метод спутниковых геодезически х измерений (определени й) | Mt = 0.2 |
| н2930 | - | - | - | 582870.59 | 1307453.2 5 | - | Метод спутниковых геодезически х измерений (определени й) | Mt = 0.2 |
| н2940 | - | - | - | 582865.29 | 1307457.0 0 | - | Метод спутниковых геодезически х измерений (определени й) | Mt = 0.2 |
| н2950 | - | - | - | 582862.24 | 1307452.5 2 | - | Метод спутниковых геодезически х измерений (определени й) | Mt = 0.2 |
| н2920 | - | - | - | 582867.49 | 1307448.6 5 | - | Метод спутниковых геодезически х измерений (определени й) | Mt = 0.2 |

**2. Сведения о характеристиках объекта недвижимости
с кадастровым номером : 74:39:0205003:324 :**

| № п/п | Наименование характеристики | Значение характеристики |
|-------|--|-------------------------|
| 1 | 2 | 3 |
| 1. | Вид объекта недвижимости | здание |
| 2. | Ранее присвоенный государственный учетный номер (инвентарный) здания, сооружения, объекта незавершенного строительства | - |
| 3. | Кадастровый номер земельного участка (земельных участков), в границах которого (которых) расположены здание, сооружение, объект незавершенного строительства | 74:39:0205003:114 |

2. Сведения о характеристиках объекта недвижимости с кадастровым номером : 74:39:0205003:324 :

| № п/п | Наименование характеристики | Значение характеристики |
|--------------|---|---|
| 1 | 2 | 3 |
| 4. | Уникальный учетный номер кадастрового квартала, в границах которого расположены здание, сооружение, объект незавершенного строительства | 74:39:0205003 |
| 5. | Адрес здания, сооружения, объекта незавершенного строительства | - |
| 5.1. | Сведения о местоположении здания, сооружения, объекта незавершенного строительства (при отсутствии адреса) в структурированном в соответствии с федеральной информационной адресной системой виде | Российская Федерация, Челябинская область, город Усть-Катав |
| 5.2. | Дополнительные сведения о местоположении | Россия, Челябинская обл., г. Усть-Катав, коллективный сад "Вагоностроитель-2", улица Луговая, 8, участок №288 |
| 6. | Иные сведения | - |

3. Пояснения к сведениям об объекте недвижимости с кадастровым номером 74:39:0205003:324 :

| | |
|----|---|
| 1. | - |
|----|---|

**Описание местоположения зданий, сооружений,
объектов незавершенного строительства на земельном участке**

**1. Сведения о характерных точках контура объекта недвижимости
с кадастровым номером : 74:39:0205003:325 :**

Система координат МСК-74

Зона № 1

| Обозначение характерных точек контура | Содержатся в Едином государственном реестре недвижимости | | | Определены в ходе выполнения комплексных кадастровых работ | | | Метод опреде ления коор динат | Формулы, примененные для расчета средней квадратической погрешности определения координат характерных точек (Mt), м, с подставленными в такие формулы значениями и итоговые (вычисленные) значения Mt, м |
|---|--|----------|---------------|---|----------------|---------------|--|--|
| | Координаты, м | | Ради ус, м | Координаты, м | | Ради ус, м | | |
| | X | Y | R | X | Y | R | | |
| 1 | 2 | 3 | 4 | 5 | 6 | 7 | 8 | 9 |
| н2960 | - | - | - | 582880.60 | 1307909.4 2 | - | Метод спутниковых геодезически х измерений (определени й) | Mt = 0.2 |
| н2970 | - | - | - | 582875.75 | 1307908.1 7 | - | Метод спутниковых геодезически х измерений (определени й) | Mt = 0.2 |
| н2980 | - | - | - | 582877.15 | 1307903.3 7 | - | Метод спутниковых геодезически х измерений (определени й) | Mt = 0.2 |
| н2990 | - | - | - | 582881.95 | 1307904.5 7 | - | Метод спутниковых геодезически х измерений (определени й) | Mt = 0.2 |
| н2960 | - | - | - | 582880.60 | 1307909.4 2 | - | Метод спутниковых геодезически х измерений (определени й) | Mt = 0.2 |

**2. Сведения о характеристиках объекта недвижимости
с кадастровым номером : 74:39:0205003:325 :**

| № п/п | Наименование характеристики | Значение характеристики |
|----------|--|---|
| 1 | 2 | 3 |
| 1. | Вид объекта недвижимости | здание |
| 2. | Ранее присвоенный государственный учетный номер (инвентарный) здания, сооружения, объекта незавершенного строительства | 05007-1, 74:39:04 04 02:656:05007-1:1656, 74:39:040402:656:05007-1:1656 |
| 3. | Кадастровый номер земельного участка (земельных участков), в границах которого (которых) расположены здание, сооружение, объект незавершенного строительства | 74:39:0205003:211 |

2. Сведения о характеристиках объекта недвижимости с кадастровым номером : 74:39:0205003:325 :

| № п/п | Наименование характеристики | Значение характеристики |
|--------------|---|--|
| 1 | 2 | 3 |
| 4. | Уникальный учетный номер кадастрового квартала, в границах которого расположены здание, сооружение, объект незавершенного строительства | 74:39:0205003 |
| 5. | Адрес здания, сооружения, объекта незавершенного строительства | - |
| 5.1. | Сведения о местоположении здания, сооружения, объекта незавершенного строительства (при отсутствии адреса) в структурированном в соответствии с федеральной информационной адресной системой виде | Российская Федерация, Челябинская область, город Усть-Катав |
| 5.2. | Дополнительные сведения о местоположении | Челябинская обл., г. Усть-Катав, коллективный сад Вагоностроитель-2 улица Солнечная, участок № 656 |
| 6. | Иные сведения | - |

3. Пояснения к сведениям об объекте недвижимости с кадастровым номером 74:39:0205003:325 :

| | |
|----|---|
| 1. | - |
|----|---|

**Описание местоположения зданий, сооружений,
объектов незавершенного строительства на земельном участке**

**1. Сведения о характерных точках контура объекта недвижимости
с кадастровым номером : 74:39:0205003:326 :**

Система координат МСК-74

Зона № 1

| Обозначение характерных точек контура | Содержатся в Едином государственном реестре недвижимости | | | Определены в ходе выполнения комплексных кадастровых работ | | | Метод опреде ления коор динат | Формулы, примененные для расчета средней квадратической погрешности определения координат характерных точек (Mt), м, с подставленными в такие формулы значениями и итоговые (вычисленные) значения Mt, м |
|---|--|----------|---------------|---|----------------|---------------|--|--|
| | Координаты, м | | Ради ус, м | Координаты, м | | Ради ус, м | | |
| | X | Y | R | X | Y | R | | |
| 1 | 2 | 3 | 4 | 5 | 6 | 7 | 8 | 9 |
| н3000 | - | - | - | 582972.45 | 1307514.9 5 | - | Метод спутниковых геодезически х измерений (определени й) | Mt = 0.2 |
| н3010 | - | - | - | 582973.62 | 1307517.7 8 | - | Метод спутниковых геодезически х измерений (определени й) | Mt = 0.2 |
| н3020 | - | - | - | 582969.27 | 1307519.5 4 | - | Метод спутниковых геодезически х измерений (определени й) | Mt = 0.2 |
| н3030 | - | - | - | 582968.10 | 1307516.7 2 | - | Метод спутниковых геодезически х измерений (определени й) | Mt = 0.2 |
| н3000 | - | - | - | 582972.45 | 1307514.9 5 | - | Метод спутниковых геодезически х измерений (определени й) | Mt = 0.2 |

**2. Сведения о характеристиках объекта недвижимости
с кадастровым номером : 74:39:0205003:326 :**

| № п/п | Наименование характеристики | Значение характеристики |
|----------|--|-------------------------|
| 1 | 2 | 3 |
| 1. | Вид объекта недвижимости | здание |
| 2. | Ранее присвоенный государственный учетный номер (инвентарный) здания, сооружения, объекта незавершенного строительства | - |
| 3. | Кадастровый номер земельного участка (земельных участков), в границах которого (которых) расположены здание, сооружение, объект незавершенного строительства | 74:39:0205003:199 |

2. Сведения о характеристиках объекта недвижимости с кадастровым номером : 74:39:0205003:326 :

| № п/п | Наименование характеристики | Значение характеристики |
|--------------|---|--|
| 1 | 2 | 3 |
| 4. | Уникальный учетный номер кадастрового квартала, в границах которого расположены здание, сооружение, объект незавершенного строительства | 74:39:0205003 |
| 5. | Адрес здания, сооружения, объекта незавершенного строительства | - |
| 5.1. | Сведения о местоположении здания, сооружения, объекта незавершенного строительства (при отсутствии адреса) в структурированном в соответствии с федеральной информационной адресной системой виде | Российская Федерация, Челябинская область, город Усть-Катав |
| 5.2. | Дополнительные сведения о местоположении | Челябинская область, г Усть-Катав, ул КС Вагоностроитель-2 Садовая, д 20, уч 268 |
| 6. | Иные сведения | - |

3. Пояснения к сведениям об объекте недвижимости с кадастровым номером 74:39:0205003:326 :

| | |
|----|---|
| 1. | - |
|----|---|

**Описание местоположения зданий, сооружений,
объектов незавершенного строительства на земельном участке**

**1. Сведения о характерных точках контура объекта недвижимости
с кадастровым номером : 74:39:0205003:327 :**

Система координат МСК-74

Зона № 1

| Обозначение характерных точек контура | Содержатся в Едином государственном реестре недвижимости | | | Определены в ходе выполнения комплексных кадастровых работ | | | Метод опреде ления коор динат | Формулы, примененные для расчета средней квадратической погрешности определения координат характерных точек (Mt), м, с подставленными в такие формулы значениями и итоговые (вычисленные) значения Mt, м |
|---|--|----------|---------------|---|----------------|---------------|--|--|
| | Координаты, м | | Ради ус, м | Координаты, м | | Ради ус, м | | |
| | X | Y | R | X | Y | R | | |
| 1 | 2 | 3 | 4 | 5 | 6 | 7 | 8 | 9 |
| н304О | - | - | - | 582807.01 | 1307627.2 2 | - | Метод спутниковых геодезически х измерений (определени й) | Mt = 0.2 |
| н305О | - | - | - | 582808.17 | 1307630.0 4 | - | Метод спутниковых геодезически х измерений (определени й) | Mt = 0.2 |
| н306О | - | - | - | 582803.82 | 1307631.8 1 | - | Метод спутниковых геодезически х измерений (определени й) | Mt = 0.2 |
| н307О | - | - | - | 582802.66 | 1307628.9 8 | - | Метод спутниковых геодезически х измерений (определени й) | Mt = 0.2 |
| н304О | - | - | - | 582807.01 | 1307627.2 2 | - | Метод спутниковых геодезически х измерений (определени й) | Mt = 0.2 |

**2. Сведения о характеристиках объекта недвижимости
с кадастровым номером : 74:39:0205003:327 :**

| № п/п | Наименование характеристики | Значение характеристики |
|----------|--|-------------------------|
| 1 | 2 | 3 |
| 1. | Вид объекта недвижимости | здание |
| 2. | Ранее присвоенный государственный учетный номер (инвентарный) здания, сооружения, объекта незавершенного строительства | - |
| 3. | Кадастровый номер земельного участка (земельных участков), в границах которого (которых) расположены здание, сооружение, объект незавершенного строительства | 74:39:0205003:75 |

2. Сведения о характеристиках объекта недвижимости с кадастровым номером : 74:39:0205003:327 :

| № п/п | Наименование характеристики | Значение характеристики |
|-------|---|---|
| 1 | 2 | 3 |
| 4. | Уникальный учетный номер кадастрового квартала, в границах которого расположены здание, сооружение, объект незавершенного строительства | 74:39:0205003 |
| 5. | Адрес здания, сооружения, объекта незавершенного строительства | - |
| 5.1. | Сведения о местоположении здания, сооружения, объекта незавершенного строительства (при отсутствии адреса) в структурированном в соответствии с федеральной информационной адресной системой виде | Российская Федерация, Челябинская область, город Усть-Катав |
| 5.2. | Дополнительные сведения о местоположении | Челябинская область, г Усть-Катав, ул КС Вагоностроитель-2 Кленовая, уч 339 |
| 6. | Иные сведения | - |

3. Пояснения к сведениям об объекте недвижимости с кадастровым номером 74:39:0205003:327 :

| | |
|----|---|
| 1. | - |
|----|---|

Описание местоположения зданий, сооружений, объектов незавершенного строительства на земельном участке

**1. Сведения о характерных точках контура объекта недвижимости
с кадастровым номером : 74:39:0205003:328 :**

Система координат МСК-74

Зона № 1

| Обозначение характерных точек контура | Содержатся в Едином государственном реестре недвижимости | | | Определены в ходе выполнения комплексных кадастровых работ | | | Метод опреде ления коор динат | Формулы, примененные для расчета средней квадратической погрешности определения координат характерных точек (Mt), м, с подставленными в такие формулы значениями и итоговые (вычисленные) значения Mt, м |
|---|--|---|---------------|---|----------------|---------------|--|--|
| | Координаты, м | | Ради ус, м | Координаты, м | | Ради ус, м | | |
| | X | Y | R | X | Y | R | | |
| 1 | 2 | 3 | 4 | 5 | 6 | 7 | 8 | 9 |
| н3080 | - | - | - | 582903.51 | 1307640.3 5 | - | Метод спутниковых геодезически х измерений (определени й) | Mt = 0.2 |
| н3090 | - | - | - | 582898.35 | 1307642.7 1 | - | Метод спутниковых геодезически х измерений (определени й) | Mt = 0.2 |
| н3100 | - | - | - | 582896.13 | 1307638.5 9 | - | Метод спутниковых геодезически х измерений (определени й) | Mt = 0.2 |
| н3110 | - | - | - | 582901.69 | 1307635.8 4 | - | Метод спутниковых геодезически х измерений (определени й) | Mt = 0.2 |
| н3080 | - | - | - | 582903.51 | 1307640.3 5 | - | Метод спутниковых геодезически х измерений (определени й) | Mt = 0.2 |

**2. Сведения о характеристиках объекта недвижимости
с кадастровым номером : 74:39:0205003:328 :**

| № п/п | Наименование характеристики | Значение характеристики |
|-------|--|-------------------------|
| 1 | 2 | 3 |
| 1. | Вид объекта недвижимости | здание |
| 2. | Ранее присвоенный государственный учетный номер (инвентарный) здания, сооружения, объекта незавершенного строительства | - |
| 3. | Кадастровый номер земельного участка (земельных участков), в границах которого (которых) расположены здание, сооружение, объект незавершенного строительства | 74:39:0205003:9 |

2. Сведения о характеристиках объекта недвижимости с кадастровым номером : 74:39:0205003:328 :

| № п/п | Наименование характеристики | Значение характеристики |
|-------|---|---|
| 1 | 2 | 3 |
| 4. | Уникальный учетный номер кадастрового квартала, в границах которого расположены здание, сооружение, объект незавершенного строительства | 74:39:0205003 |
| 5. | Адрес здания, сооружения, объекта незавершенного строительства | - |
| 5.1. | Сведения о местоположении здания, сооружения, объекта незавершенного строительства (при отсутствии адреса) в структурированном в соответствии с федеральной информационной адресной системой виде | Российская Федерация, Челябинская область, город Усть-Катав |
| 5.2. | Дополнительные сведения о местоположении | - |
| 6. | Иные сведения | - |

3. Пояснения к сведениям об объекте недвижимости с кадастровым номером 74:39:0205003:328 :

| | |
|----|---|
| 1. | - |
| | |

**Описание местоположения зданий, сооружений,
объектов незавершенного строительства на земельном участке**

1. Сведения о характерных точках контура объекта недвижимости с кадастровым номером : 74:39:0205003:329 :

Система координат МСК-74

Зона № 1

| Обозначение характерных точек контура | Содержатся в Едином государственном реестре недвижимости | | | Определены в ходе выполнения комплексных кадастровых работ | | | Метод определения координат | Формулы, примененные для расчета средней квадратической погрешности определения координат характерных точек (Mt), м, с подставленными в такие формулы значениями и итоговые (вычисленные) значения Mt, м |
|---------------------------------------|--|---|-----------|--|------------|-----------|---|--|
| | Координаты, м | | Радиус, м | Координаты, м | | Радиус, м | | |
| | X | Y | R | X | Y | R | | |
| 1 | 2 | 3 | 4 | 5 | 6 | 7 | 8 | 9 |
| н3120 | - | - | - | 582945.49 | 1307427.19 | - | Метод спутниковых геодезических измерений (определений) | Mt = 0.2 |
| н3130 | - | - | - | 582945.34 | 1307427.34 | - | Метод спутниковых геодезических измерений (определений) | Mt = 0.2 |
| н3140 | - | - | - | 582940.09 | 1307430.84 | - | Метод спутниковых геодезических измерений (определений) | Mt = 0.2 |
| н3150 | - | - | - | 582937.84 | 1307427.34 | - | Метод спутниковых геодезических измерений (определений) | Mt = 0.2 |
| н3160 | - | - | - | 582943.24 | 1307423.54 | - | Метод спутниковых геодезических измерений (определений) | Mt = 0.2 |
| н3120 | - | - | - | 582945.49 | 1307427.19 | - | Метод спутниковых геодезических измерений (определений) | Mt = 0.2 |

2. Сведения о характеристиках объекта недвижимости с кадастровым номером : 74:39:0205003:329 :

| № п/п | Наименование характеристики | Значение характеристики |
|-------|--|-------------------------|
| 1 | 2 | 3 |
| 1. | Вид объекта недвижимости | здание |
| 2. | Ранее присвоенный государственный учетный номер (инвентарный) здания, сооружения, объекта незавершенного строительства | - |

2. Сведения о характеристиках объекта недвижимости с кадастровым номером : 74:39:0205003:329 :

| № п/п | Наименование характеристики | Значение характеристики |
|--------------|---|--|
| 1 | 2 | 3 |
| 3. | Кадастровый номер земельного участка (земельных участков), в границах которого (которых) расположены здание, сооружение, объект незавершенного строительства | 74:39:0205003:169 |
| 4. | Уникальный учетный номер кадастрового квартала, в границах которого расположены здание, сооружение, объект незавершенного строительства | 74:39:0205003 |
| 5. | Адрес здания, сооружения, объекта незавершенного строительства | - |
| 5.1. | Сведения о местоположении здания, сооружения, объекта незавершенного строительства (при отсутствии адреса) в структурированном в соответствии с федеральной информационной адресной системой виде | Российская Федерация, Челябинская область, город Усть-Катав |
| 5.2. | Дополнительные сведения о местоположении | Россия Челябинская обл., г. Усть-Катав, КС "Вагоностроитель-2", ул. Садовая, 13, участок 263 |
| 6. | Иные сведения | - |

3. Пояснения к сведениям об объекте недвижимости с кадастровым номером 74:39:0205003:329 :

| | |
|----|---|
| 1. | - |
|----|---|

Описание местоположения зданий, сооружений, объектов незавершенного строительства на земельном участке

**1. Сведения о характерных точках контура объекта недвижимости
с кадастровым номером : 74:39:0205003:330 :**

Система координат МСК-74

Зона № 1

| Обозначение характерных точек контура | Содержатся в Едином государственном реестре недвижимости | | | Определены в ходе выполнения комплексных кадастровых работ | | | Метод опреде ления коор динат | Формулы, примененные для расчета средней квадратической погрешности определения координат характерных точек (Mt), м, с подставленными в такие формулы значениями и итоговые (вычисленные) значения Mt, м |
|---|--|---|---------------|---|----------------|---------------|--|--|
| | Координаты, м | | Ради ус, м | Координаты, м | | Ради ус, м | | |
| | X | Y | R | X | Y | R | | |
| 1 | 2 | 3 | 4 | 5 | 6 | 7 | 8 | 9 |
| н3170 | - | - | - | 583076.40 | 1307731.2 7 | - | Метод спутниковых геодезически х измерений (определени й) | Mt = 0.2 |
| н3180 | - | - | - | 583077.57 | 1307734.0 9 | - | Метод спутниковых геодезически х измерений (определени й) | Mt = 0.2 |
| н3190 | - | - | - | 583073.22 | 1307735.8 6 | - | Метод спутниковых геодезически х измерений (определени й) | Mt = 0.2 |
| н3200 | - | - | - | 583072.05 | 1307733.0 3 | - | Метод спутниковых геодезически х измерений (определени й) | Mt = 0.2 |
| н3170 | - | - | - | 583076.40 | 1307731.2 7 | - | Метод спутниковых геодезически х измерений (определени й) | Mt = 0.2 |

**2. Сведения о характеристиках объекта недвижимости
с кадастровым номером : 74:39:0205003:330 :**

| № п/п | Наименование характеристики | Значение характеристики |
|-------|--|-------------------------|
| 1 | 2 | 3 |
| 1. | Вид объекта недвижимости | здание |
| 2. | Ранее присвоенный государственный учетный номер (инвентарный) здания, сооружения, объекта незавершенного строительства | - |
| 3. | Кадастровый номер земельного участка (земельных участков), в границах которого (которых) расположены здание, сооружение, объект незавершенного строительства | 74:39:0205003:194 |

2. Сведения о характеристиках объекта недвижимости с кадастровым номером : 74:39:0205003:330 :

| № п/п | Наименование характеристики | Значение характеристики |
|-------|---|--|
| 1 | 2 | 3 |
| 4. | Уникальный учетный номер кадастрового квартала, в границах которого расположены здание, сооружение, объект незавершенного строительства | 74:39:0205003 |
| 5. | Адрес здания, сооружения, объекта незавершенного строительства | - |
| 5.1. | Сведения о местоположении здания, сооружения, объекта незавершенного строительства (при отсутствии адреса) в структурированном в соответствии с федеральной информационной адресной системой виде | Российская Федерация, Челябинская область, город Усть-Катав |
| 5.2. | Дополнительные сведения о местоположении | Челябинская область, г Усть-Катав, ул КС Вагоностроитель-2 Садовая, д 46, уч 419 |
| 6. | Иные сведения | - |

3. Пояснения к сведениям об объекте недвижимости с кадастровым номером 74:39:0205003:330 :

| | |
|----|---|
| 1. | - |
|----|---|

**Описание местоположения зданий, сооружений,
объектов незавершенного строительства на земельном участке**

**1. Сведения о характерных точках контура объекта недвижимости
с кадастровым номером : 74:39:0205003:331 :**

Система координат МСК-74

Зона № 1

| Обозначение характерных точек контура | Содержатся в Едином государственном реестре недвижимости | | | Определены в ходе выполнения комплексных кадастровых работ | | | Метод опреде ления коор динат | Формулы, примененные для расчета средней квадратической погрешности определения координат характерных точек (Mt), м, с подставленными в такие формулы значениями и итоговые (вычисленные) значения Mt, м |
|---|--|----------|---------------|---|----------------|---------------|--|--|
| | Координаты, м | | Ради ус, м | Координаты, м | | Ради ус, м | | |
| | X | Y | R | X | Y | R | | |
| 1 | 2 | 3 | 4 | 5 | 6 | 7 | 8 | 9 |
| н321О | - | - | - | 583062.31 | 1307856.7 8 | - | Метод спутниковых геодезически х измерений (определени й) | Mt = 0.2 |
| н322О | - | - | - | 583065.68 | 1307858.4 3 | - | Метод спутниковых геодезически х измерений (определени й) | Mt = 0.2 |
| н323О | - | - | - | 583063.43 | 1307863.0 2 | - | Метод спутниковых геодезически х измерений (определени й) | Mt = 0.2 |
| н324О | - | - | - | 583060.06 | 1307861.3 6 | - | Метод спутниковых геодезически х измерений (определени й) | Mt = 0.2 |
| н321О | - | - | - | 583062.31 | 1307856.7 8 | - | Метод спутниковых геодезически х измерений (определени й) | Mt = 0.2 |

**2. Сведения о характеристиках объекта недвижимости
с кадастровым номером : 74:39:0205003:331 :**

| № п/п | Наименование характеристики | Значение характеристики |
|----------|--|-------------------------|
| 1 | 2 | 3 |
| 1. | Вид объекта недвижимости | здание |
| 2. | Ранее присвоенный государственный учетный номер (инвентарный) здания, сооружения, объекта незавершенного строительства | 74-74-39/015/2014-429 |
| 3. | Кадастровый номер земельного участка (земельных участков), в границах которого (которых) расположены здание, сооружение, объект незавершенного строительства | 74:39:0205003:203 |

2. Сведения о характеристиках объекта недвижимости с кадастровым номером : 74:39:0205003:331 :

| № п/п | Наименование характеристики | Значение характеристики |
|-------|---|--|
| 1 | 2 | 3 |
| 4. | Уникальный учетный номер кадастрового квартала, в границах которого расположены здание, сооружение, объект незавершенного строительства | 74:39:0205003 |
| 5. | Адрес здания, сооружения, объекта незавершенного строительства | - |
| 5.1. | Сведения о местоположении здания, сооружения, объекта незавершенного строительства (при отсутствии адреса) в структурированном в соответствии с федеральной информационной адресной системой виде | Российская Федерация, Челябинская область, город Усть-Катав |
| 5.2. | Дополнительные сведения о местоположении | Челябинская область, г Усть-Катав, ул КС Вагоностроитель-2 Солнечная, уч 646 |
| 6. | Иные сведения | - |

3. Пояснения к сведениям об объекте недвижимости с кадастровым номером 74:39:0205003:331 :

| | |
|----|---|
| 1. | - |
|----|---|

**Описание местоположения зданий, сооружений,
объектов незавершенного строительства на земельном участке**

**1. Сведения о характерных точках контура объекта недвижимости
с кадастровым номером : 74:39:0205003:333 :**

Система координат МСК-74

Зона № 1

| Обозначение характерных точек контура | Содержатся в Едином государственном реестре недвижимости | | | Определены в ходе выполнения комплексных кадастровых работ | | | Метод опреде ления коор динат | Формулы, примененные для расчета средней квадратической погрешности определения координат характерных точек (Mt), м, с подставленными в такие формулы значениями и итоговые (вычисленные) значения Mt, м |
|---|--|----------|---------------|---|----------------|---------------|--|--|
| | Координаты, м | | Ради ус, м | Координаты, м | | Ради ус, м | | |
| | X | Y | R | X | Y | R | | |
| 1 | 2 | 3 | 4 | 5 | 6 | 7 | 8 | 9 |
| н3250 | - | - | - | 582916.48 | 1307400.0 8 | - | Метод спутниковых геодезически х измерений (определени й) | Mt = 0.2 |
| н3260 | - | - | - | 582919.38 | 1307404.9 8 | - | Метод спутниковых геодезически х измерений (определени й) | Mt = 0.2 |
| н3270 | - | - | - | 582913.93 | 1307408.1 3 | - | Метод спутниковых геодезически х измерений (определени й) | Mt = 0.2 |
| н3280 | - | - | - | 582910.88 | 1307403.3 8 | - | Метод спутниковых геодезически х измерений (определени й) | Mt = 0.2 |
| н3250 | - | - | - | 582916.48 | 1307400.0 8 | - | Метод спутниковых геодезически х измерений (определени й) | Mt = 0.2 |

**2. Сведения о характеристиках объекта недвижимости
с кадастровым номером : 74:39:0205003:333 :**

| № п/п | Наименование характеристики | Значение характеристики |
|----------|--|-------------------------|
| 1 | 2 | 3 |
| 1. | Вид объекта недвижимости | здание |
| 2. | Ранее присвоенный государственный учетный номер (инвентарный) здания, сооружения, объекта незавершенного строительства | - |
| 3. | Кадастровый номер земельного участка (земельных участков), в границах которого (которых) расположены здание, сооружение, объект незавершенного строительства | 74:39:0205003:165 |

2. Сведения о характеристиках объекта недвижимости с кадастровым номером : 74:39:0205003:333 :

| № п/п | Наименование характеристики | Значение характеристики |
|-------|---|---|
| 1 | 2 | 3 |
| 4. | Уникальный учетный номер кадастрового квартала, в границах которого расположены здание, сооружение, объект незавершенного строительства | 74:39:0205003 |
| 5. | Адрес здания, сооружения, объекта незавершенного строительства | - |
| 5.1. | Сведения о местоположении здания, сооружения, объекта незавершенного строительства (при отсутствии адреса) в структурированном в соответствии с федеральной информационной адресной системой виде | Российская Федерация, Челябинская область, город Усть-Катав |
| 5.2. | Дополнительные сведения о местоположении | Россия, Челябинская обл., г. Усть-Катав, коллективный сад "Вагоностроитель-2", ул. Садовая, 6, участок №275 |
| 6. | Иные сведения | - |

3. Пояснения к сведениям об объекте недвижимости с кадастровым номером 74:39:0205003:333 :

| | |
|----|---|
| 1. | - |
| | |

**Описание местоположения зданий, сооружений,
объектов незавершенного строительства на земельном участке**

**1. Сведения о характерных точках контура объекта недвижимости
с кадастровым номером : 74:39:0205003:334 :**

Система координат МСК-74

Зона № 1

| Обозначение характерных точек контура | Содержатся в Едином государственном реестре недвижимости | | | Определены в ходе выполнения комплексных кадастровых работ | | | Метод опреде ления коор динат | Формулы, примененные для расчета средней квадратической погрешности определения координат характерных точек (Mt), м, с подставленными в такие формулы значениями и итоговые (вычисленные) значения Mt, м |
|---|--|----------|---------------|---|----------------|---------------|--|--|
| | Координаты, м | | Ради ус, м | Координаты, м | | Ради ус, м | | |
| | X | Y | R | X | Y | R | | |
| 1 | 2 | 3 | 4 | 5 | 6 | 7 | 8 | 9 |
| н3290 | - | - | - | 583018.43 | 1307763.0 0 | - | Метод спутниковых геодезически х измерений (определени й) | Mt = 0.2 |
| н3300 | - | - | - | 583012.89 | 1307765.7 2 | - | Метод спутниковых геодезически х измерений (определени й) | Mt = 0.2 |
| н3310 | - | - | - | 583010.43 | 1307761.3 5 | - | Метод спутниковых геодезически х измерений (определени й) | Mt = 0.2 |
| н3320 | - | - | - | 583016.33 | 1307758.2 5 | - | Метод спутниковых геодезически х измерений (определени й) | Mt = 0.2 |
| н3290 | - | - | - | 583018.43 | 1307763.0 0 | - | Метод спутниковых геодезически х измерений (определени й) | Mt = 0.2 |

**2. Сведения о характеристиках объекта недвижимости
с кадастровым номером : 74:39:0205003:334 :**

| № п/п | Наименование характеристики | Значение характеристики |
|----------|--|-------------------------|
| 1 | 2 | 3 |
| 1. | Вид объекта недвижимости | здание |
| 2. | Ранее присвоенный государственный учетный номер (инвентарный) здания, сооружения, объекта незавершенного строительства | - |
| 3. | Кадастровый номер земельного участка (земельных участков), в границах которого (которых) расположены здание, сооружение, объект незавершенного строительства | 74:39:0205003:129 |

2. Сведения о характеристиках объекта недвижимости с кадастровым номером : 74:39:0205003:334 :

| № п/п | Наименование характеристики | Значение характеристики |
|-------|---|--|
| 1 | 2 | 3 |
| 4. | Уникальный учетный номер кадастрового квартала, в границах которого расположены здание, сооружение, объект незавершенного строительства | 74:39:0205003 |
| 5. | Адрес здания, сооружения, объекта незавершенного строительства | - |
| 5.1. | Сведения о местоположении здания, сооружения, объекта незавершенного строительства (при отсутствии адреса) в структурированном в соответствии с федеральной информационной адресной системой виде | Российская Федерация, Челябинская область, город Усть-Катав |
| 5.2. | Дополнительные сведения о местоположении | Россия, Челябинская обл., г. Усть-Катав, коллективный сад "Вагоностроитель-2", улица Луговая, 44, участок №390 |
| 6. | Иные сведения | - |

3. Пояснения к сведениям об объекте недвижимости с кадастровым номером 74:39:0205003:334 :

| | |
|----|---|
| 1. | - |
| | |

**Описание местоположения зданий, сооружений,
объектов незавершенного строительства на земельном участке**

**1. Сведения о характерных точках контура объекта недвижимости
с кадастровым номером : 74:39:0205003:335 :**

Система координат МСК-74

Зона № 1

| Обозначение характерных точек контура | Содержатся в Едином государственном реестре недвижимости | | | Определены в ходе выполнения комплексных кадастровых работ | | | Метод опреде ления коор динат | Формулы, примененные для расчета средней квадратической погрешности определения координат характерных точек (Mt), м, с подставленными в такие формулы значениями и итоговые (вычисленные) значения Mt, м |
|---|--|---|---------------|---|----------------|---------------|--|--|
| | Координаты, м | | Ради ус, м | Координаты, м | | Ради ус, м | | |
| | X | Y | R | X | Y | R | | |
| 1 | 2 | 3 | 4 | 5 | 6 | 7 | 8 | 9 |
| н3330 | - | - | - | 583100.53 | 1307628.5 3 | - | Метод спутниковых геодезически х измерений (определени й) | Mt = 0.2 |
| н3340 | - | - | - | 583101.70 | 1307631.3 6 | - | Метод спутниковых геодезически х измерений (определени й) | Mt = 0.2 |
| н3350 | - | - | - | 583097.34 | 1307633.1 2 | - | Метод спутниковых геодезически х измерений (определени й) | Mt = 0.2 |
| н3360 | - | - | - | 583096.18 | 1307630.2 9 | - | Метод спутниковых геодезически х измерений (определени й) | Mt = 0.2 |
| н3330 | - | - | - | 583100.53 | 1307628.5 3 | - | Метод спутниковых геодезически х измерений (определени й) | Mt = 0.2 |

**2. Сведения о характеристиках объекта недвижимости
с кадастровым номером : 74:39:0205003:335 :**

| № п/п | Наименование характеристики | Значение характеристики |
|-------|--|-------------------------|
| 1 | 2 | 3 |
| 1. | Вид объекта недвижимости | здание |
| 2. | Ранее присвоенный государственный учетный номер (инвентарный) здания, сооружения, объекта незавершенного строительства | - |
| 3. | Кадастровый номер земельного участка (земельных участков), в границах которого (которых) расположены здание, сооружение, объект незавершенного строительства | 74:39:0205003:43 |

2. Сведения о характеристиках объекта недвижимости с кадастровым номером : 74:39:0205003:335 :

| № п/п | Наименование характеристики | Значение характеристики |
|-------|---|---|
| 1 | 2 | 3 |
| 4. | Уникальный учетный номер кадастрового квартала, в границах которого расположены здание, сооружение, объект незавершенного строительства | 74:39:0205003 |
| 5. | Адрес здания, сооружения, объекта незавершенного строительства | - |
| 5.1. | Сведения о местоположении здания, сооружения, объекта незавершенного строительства (при отсутствии адреса) в структурированном в соответствии с федеральной информационной адресной системой виде | Российская Федерация, Челябинская область, город Усть-Катав |
| 5.2. | Дополнительные сведения о местоположении | Россия, Челябинская обл., г. Усть-Катав, коллективный сад "Вагоностроитель-2", ул. Дачная, 30, участок №444 |
| 6. | Иные сведения | - |

3. Пояснения к сведениям об объекте недвижимости с кадастровым номером 74:39:0205003:335 :

| | |
|----|---|
| 1. | - |
| | |

**Описание местоположения зданий, сооружений,
объектов незавершенного строительства на земельном участке**

**1. Сведения о характерных точках контура объекта недвижимости
с кадастровым номером : 74:39:0205003:336 :**

Система координат МСК-74

Зона № 1

| Обозначение характерных точек контура | Содержатся в Едином государственном реестре недвижимости | | | Определены в ходе выполнения комплексных кадастровых работ | | | Метод опреде ления коор динат | Формулы, примененные для расчета средней квадратической погрешности определения координат характерных точек (Mt), м, с подставленными в такие формулы значениями и итоговые (вычисленные) значения Mt, м |
|---|--|----------|---------------|---|----------------|---------------|--|--|
| | Координаты, м | | Ради ус, м | Координаты, м | | Ради ус, м | | |
| | X | Y | R | X | Y | R | | |
| 1 | 2 | 3 | 4 | 5 | 6 | 7 | 8 | 9 |
| н3370 | - | - | - | 583126.98 | 1307684.4 5 | - | Метод спутниковых геодезически х измерений (определени й) | Mt = 0.2 |
| н3380 | - | - | - | 583128.53 | 1307687.9 5 | - | Метод спутниковых геодезически х измерений (определени й) | Mt = 0.2 |
| н3390 | - | - | - | 583122.53 | 1307690.8 5 | - | Метод спутниковых геодезически х измерений (определени й) | Mt = 0.2 |
| н3400 | - | - | - | 583120.98 | 1307687.4 5 | - | Метод спутниковых геодезически х измерений (определени й) | Mt = 0.2 |
| н3370 | - | - | - | 583126.98 | 1307684.4 5 | - | Метод спутниковых геодезически х измерений (определени й) | Mt = 0.2 |

**2. Сведения о характеристиках объекта недвижимости
с кадастровым номером : 74:39:0205003:336 :**

| № п/п | Наименование характеристики | Значение характеристики |
|----------|--|-------------------------|
| 1 | 2 | 3 |
| 1. | Вид объекта недвижимости | здание |
| 2. | Ранее присвоенный государственный учетный номер (инвентарный) здания, сооружения, объекта незавершенного строительства | - |
| 3. | Кадастровый номер земельного участка (земельных участков), в границах которого (которых) расположены здание, сооружение, объект незавершенного строительства | 74:39:0205003:46 |

2. Сведения о характеристиках объекта недвижимости с кадастровым номером : 74:39:0205003:336 :

| № п/п | Наименование характеристики | Значение характеристики |
|-------|---|---|
| 1 | 2 | 3 |
| 4. | Уникальный учетный номер кадастрового квартала, в границах которого расположены здание, сооружение, объект незавершенного строительства | 74:39:0205003 |
| 5. | Адрес здания, сооружения, объекта незавершенного строительства | - |
| 5.1. | Сведения о местоположении здания, сооружения, объекта незавершенного строительства (при отсутствии адреса) в структурированном в соответствии с федеральной информационной адресной системой виде | Российская Федерация, Челябинская область, город Усть-Катав |
| 5.2. | Дополнительные сведения о местоположении | Россия, Челябинская обл., г. Усть-Катав, коллективный сад "Вагоностроитель-2", ул. Дачная, 38, участок №448 |
| 6. | Иные сведения | - |

3. Пояснения к сведениям об объекте недвижимости с кадастровым номером 74:39:0205003:336 :

| | |
|----|---|
| 1. | - |
| | |

**Описание местоположения зданий, сооружений,
объектов незавершенного строительства на земельном участке**

**1. Сведения о характерных точках контура объекта недвижимости
с кадастровым номером : 74:39:0205003:337 :**

Система координат МСК-74

Зона № 1

| Обозначение характерных точек контура | Содержатся в Едином государственном реестре недвижимости | | | Определены в ходе выполнения комплексных кадастровых работ | | | Метод опреде ления коор динат | Формулы, примененные для расчета средней квадратической погрешности определения координат характерных точек (Mt), м, с подставленными в такие формулы значениями и итоговые (вычисленные) значения Mt, м |
|---|--|----------|---------------|---|----------------|---------------|--|--|
| | Координаты, м | | Ради ус, м | Координаты, м | | Ради ус, м | | |
| | X | Y | R | X | Y | R | | |
| 1 | 2 | 3 | 4 | 5 | 6 | 7 | 8 | 9 |
| н341О | - | - | - | 582877.93 | 1307439.4 3 | - | Метод спутниковых геодезически х измерений (определени й) | Mt = 0.2 |
| н342О | - | - | - | 582880.16 | 1307443.8 8 | - | Метод спутниковых геодезически х измерений (определени й) | Mt = 0.2 |
| н343О | - | - | - | 582875.25 | 1307446.4 6 | - | Метод спутниковых геодезически х измерений (определени й) | Mt = 0.2 |
| н344О | - | - | - | 582872.87 | 1307441.9 5 | - | Метод спутниковых геодезически х измерений (определени й) | Mt = 0.2 |
| н341О | - | - | - | 582877.93 | 1307439.4 3 | - | Метод спутниковых геодезически х измерений (определени й) | Mt = 0.2 |

**2. Сведения о характеристиках объекта недвижимости
с кадастровым номером : 74:39:0205003:337 :**

| № п/п | Наименование характеристики | Значение характеристики |
|----------|--|-------------------------|
| 1 | 2 | 3 |
| 1. | Вид объекта недвижимости | здание |
| 2. | Ранее присвоенный государственный учетный номер (инвентарный) здания, сооружения, объекта незавершенного строительства | - |
| 3. | Кадастровый номер земельного участка (земельных участков), в границах которого (которых) расположены здание, сооружение, объект незавершенного строительства | 74:39:0205003:96 |

2. Сведения о характеристиках объекта недвижимости с кадастровым номером : 74:39:0205003:337 :

| № п/п | Наименование характеристики | Значение характеристики |
|--------------|---|--|
| 1 | 2 | 3 |
| 4. | Уникальный учетный номер кадастрового квартала, в границах которого расположены здание, сооружение, объект незавершенного строительства | 74:39:0205003 |
| 5. | Адрес здания, сооружения, объекта незавершенного строительства | - |
| 5.1. | Сведения о местоположении здания, сооружения, объекта незавершенного строительства (при отсутствии адреса) в структурированном в соответствии с федеральной информационной адресной системой виде | Российская Федерация, Челябинская область, город Усть-Катав |
| 5.2. | Дополнительные сведения о местоположении | Россия Челябинская обл., г. Усть-Катав, КС Вагоностроитель-2, ул. Луговая 3, участок 283 |
| 6. | Иные сведения | - |

3. Пояснения к сведениям об объекте недвижимости с кадастровым номером 74:39:0205003:337 :

| | |
|----|---|
| 1. | - |
|----|---|

Описание местоположения зданий, сооружений, объектов незавершенного строительства на земельном участке

**1. Сведения о характерных точках контура объекта недвижимости
с кадастровым номером : 74:39:0205003:338 :**

Система координат МСК-74

Зона № 1

| Обозначение характерных точек контура | Содержатся в Едином государственном реестре недвижимости | | | Определены в ходе выполнения комплексных кадастровых работ | | | Метод опреде ления коор динат | Формулы, примененные для расчета средней квадратической погрешности определения координат характерных точек (Mt), м, с подставленными в такие формулы значениями и итоговые (вычисленные) значения Mt, м |
|---|--|---|---------------|---|----------------|---------------|--|--|
| | Координаты, м | | Ради ус, м | Координаты, м | | Ради ус, м | | |
| | X | Y | R | X | Y | R | | |
| 1 | 2 | 3 | 4 | 5 | 6 | 7 | 8 | 9 |
| н3450 | - | - | - | 582989.82 | 1307777.1 4 | - | Метод спутниковых геодезически х измерений (определени й) | Mt = 0.2 |
| н3460 | - | - | - | 582985.08 | 1307780.0 7 | - | Метод спутниковых геодезически х измерений (определени й) | Mt = 0.2 |
| н3470 | - | - | - | 582982.70 | 1307775.6 0 | - | Метод спутниковых геодезически х измерений (определени й) | Mt = 0.2 |
| н3480 | - | - | - | 582987.24 | 1307772.4 6 | - | Метод спутниковых геодезически х измерений (определени й) | Mt = 0.2 |
| н3450 | - | - | - | 582989.82 | 1307777.1 4 | - | Метод спутниковых геодезически х измерений (определени й) | Mt = 0.2 |

**2. Сведения о характеристиках объекта недвижимости
с кадастровым номером : 74:39:0205003:338 :**

| № п/п | Наименование характеристики | Значение характеристики |
|-------|--|-------------------------|
| 1 | 2 | 3 |
| 1. | Вид объекта недвижимости | здание |
| 2. | Ранее присвоенный государственный учетный номер (инвентарный) здания, сооружения, объекта незавершенного строительства | - |
| 3. | Кадастровый номер земельного участка (земельных участков), в границах которого (которых) расположены здание, сооружение, объект незавершенного строительства | 74:39:0205003:144 |

2. Сведения о характеристиках объекта недвижимости с кадастровым номером : 74:39:0205003:338 :

| № п/п | Наименование характеристики | Значение характеристики |
|-------|---|---|
| 1 | 2 | 3 |
| 4. | Уникальный учетный номер кадастрового квартала, в границах которого расположены здание, сооружение, объект незавершенного строительства | 74:39:0205003 |
| 5. | Адрес здания, сооружения, объекта незавершенного строительства | - |
| 5.1. | Сведения о местоположении здания, сооружения, объекта незавершенного строительства (при отсутствии адреса) в структурированном в соответствии с федеральной информационной адресной системой виде | Российская Федерация, Челябинская область, город Усть-Катав |
| 5.2. | Дополнительные сведения о местоположении | Челябинская обл, г Усть-Катав, КС «Вагоностроитель-2», ул Рябиновая, участок №365 |
| 6. | Иные сведения | - |

3. Пояснения к сведениям об объекте недвижимости с кадастровым номером 74:39:0205003:338 :

| | |
|----|---|
| 1. | - |
|----|---|

**Описание местоположения зданий, сооружений,
объектов незавершенного строительства на земельном участке**

**1. Сведения о характерных точках контура объекта недвижимости
с кадастровым номером : 74:39:0205003:340 :**

Система координат МСК-74

Зона № 1

| Обозначение характерных точек контура | Содержатся в Едином государственном реестре недвижимости | | | Определены в ходе выполнения комплексных кадастровых работ | | | Метод опреде ления коор динат | Формулы, примененные для расчета средней квадратической погрешности определения координат характерных точек (Mt), м, с подставленными в такие формулы значениями и итоговые (вычисленные) значения Mt, м |
|---|--|----------|---------------|---|----------------|---------------|--|--|
| | Координаты, м | | Ради ус, м | Координаты, м | | Ради ус, м | | |
| | X | Y | R | X | Y | R | | |
| 1 | 2 | 3 | 4 | 5 | 6 | 7 | 8 | 9 |
| н3490 | - | - | - | 582884.37 | 1307614.8 2 | - | Метод спутниковых геодезически х измерений (определени й) | Mt = 0.2 |
| н3500 | - | - | - | 582889.60 | 1307612.0 6 | - | Метод спутниковых геодезически х измерений (определени й) | Mt = 0.2 |
| н3510 | - | - | - | 582891.60 | 1307616.3 5 | - | Метод спутниковых геодезически х измерений (определени й) | Mt = 0.2 |
| н3520 | - | - | - | 582886.56 | 1307618.6 4 | - | Метод спутниковых геодезически х измерений (определени й) | Mt = 0.2 |
| н3490 | - | - | - | 582884.37 | 1307614.8 2 | - | Метод спутниковых геодезически х измерений (определени й) | Mt = 0.2 |

**2. Сведения о характеристиках объекта недвижимости
с кадастровым номером : 74:39:0205003:340 :**

| № п/п | Наименование характеристики | Значение характеристики |
|----------|--|-------------------------|
| 1 | 2 | 3 |
| 1. | Вид объекта недвижимости | здание |
| 2. | Ранее присвоенный государственный учетный номер (инвентарный) здания, сооружения, объекта незавершенного строительства | - |
| 3. | Кадастровый номер земельного участка (земельных участков), в границах которого (которых) расположены здание, сооружение, объект незавершенного строительства | 74:39:0205003:136 |

2. Сведения о характеристиках объекта недвижимости с кадастровым номером : 74:39:0205003:340 :

| № п/п | Наименование характеристики | Значение характеристики |
|-------|---|---|
| 1 | 2 | 3 |
| 4. | Уникальный учетный номер кадастрового квартала, в границах которого расположены здание, сооружение, объект незавершенного строительства | 74:39:0205003 |
| 5. | Адрес здания, сооружения, объекта незавершенного строительства | - |
| 5.1. | Сведения о местоположении здания, сооружения, объекта незавершенного строительства (при отсутствии адреса) в структурированном в соответствии с федеральной информационной адресной системой виде | Российская Федерация, Челябинская область, город Усть-Катав |
| 5.2. | Дополнительные сведения о местоположении | Челябинская обл, г Усть-Катав, КС «Вагоностроитель-2», ул Рябинова 11, участок №376 |
| 6. | Иные сведения | - |

3. Пояснения к сведениям об объекте недвижимости с кадастровым номером 74:39:0205003:340 :

| | |
|----|---|
| 1. | - |
|----|---|

**Описание местоположения зданий, сооружений,
объектов незавершенного строительства на земельном участке**

**1. Сведения о характерных точках контура объекта недвижимости
с кадастровым номером : 74:39:0205003:341 :**

Система координат МСК-74

Зона № 1

| Обозначение характерных точек контура | Содержатся в Едином государственном реестре недвижимости | | | Определены в ходе выполнения комплексных кадастровых работ | | | Метод опреде ления коор динат | Формулы, примененные для расчета средней квадратической погрешности определения координат характерных точек (Mt), м, с подставленными в такие формулы значениями и итоговые (вычисленные) значения Mt, м |
|---|--|----------|---------------|---|----------------|---------------|--|--|
| | Координаты, м | | Ради ус, м | Координаты, м | | Ради ус, м | | |
| | X | Y | R | X | Y | R | | |
| 1 | 2 | 3 | 4 | 5 | 6 | 7 | 8 | 9 |
| н3530 | - | - | - | 583003.59 | 1307797.5 6 | - | Метод спутниковых геодезически х измерений (определени й) | Mt = 0.2 |
| н3540 | - | - | - | 583004.76 | 1307800.3 9 | - | Метод спутниковых геодезически х измерений (определени й) | Mt = 0.2 |
| н3550 | - | - | - | 583000.40 | 1307802.1 6 | - | Метод спутниковых геодезически х измерений (определени й) | Mt = 0.2 |
| н3560 | - | - | - | 582999.24 | 1307799.3 3 | - | Метод спутниковых геодезически х измерений (определени й) | Mt = 0.2 |
| н3530 | - | - | - | 583003.59 | 1307797.5 6 | - | Метод спутниковых геодезически х измерений (определени й) | Mt = 0.2 |

**2. Сведения о характеристиках объекта недвижимости
с кадастровым номером : 74:39:0205003:341 :**

| № п/п | Наименование характеристики | Значение характеристики |
|-------|--|-------------------------|
| 1 | 2 | 3 |
| 1. | Вид объекта недвижимости | здание |
| 2. | Ранее присвоенный государственный учетный номер (инвентарный) здания, сооружения, объекта незавершенного строительства | - |
| 3. | Кадастровый номер земельного участка (земельных участков), в границах которого (которых) расположены здание, сооружение, объект незавершенного строительства | 74:39:0205003:145 |

2. Сведения о характеристиках объекта недвижимости с кадастровым номером : 74:39:0205003:341 :

| № п/п | Наименование характеристики | Значение характеристики |
|-------|---|---|
| 1 | 2 | 3 |
| 4. | Уникальный учетный номер кадастрового квартала, в границах которого расположены здание, сооружение, объект незавершенного строительства | 74:39:0205003 |
| 5. | Адрес здания, сооружения, объекта незавершенного строительства | - |
| 5.1. | Сведения о местоположении здания, сооружения, объекта незавершенного строительства (при отсутствии адреса) в структурированном в соответствии с федеральной информационной адресной системой виде | Российская Федерация, Челябинская область, город Усть-Катав |
| 5.2. | Дополнительные сведения о местоположении | Челябинская область, г Усть-Катав, КС «Вагоностроитель-2», ул Рябиновая, 35, уч 364 |
| 6. | Иные сведения | - |

3. Пояснения к сведениям об объекте недвижимости с кадастровым номером 74:39:0205003:341 :

| | |
|----|---|
| 1. | - |
|----|---|

Описание местоположения зданий, сооружений, объектов незавершенного строительства на земельном участке

1. Сведения о характерных точках контура объекта недвижимости с кадастровым номером : 74:39:0205003:342 :

Система координат МСК-74

Зона № 1

| Обозначение характерных точек контура | Содержатся в Едином государственном реестре недвижимости | | | Определены в ходе выполнения комплексных кадастровых работ | | | Метод определения координат | Формулы, примененные для расчета средней квадратической погрешности определения координат характерных точек (Mt), м, с подставленными в такие формулы значениями и итоговые (вычисленные) значения Mt, м |
|---------------------------------------|--|----------|-----------|--|------------|-----------|-----------------------------|--|
| | Координаты, м | | Радиус, м | Координаты, м | | Радиус, м | | |
| | X | Y | R | X | Y | R | | |
| 1 | 2 | 3 | 4 | 5 | 6 | 7 | 8 | 9 |
| н3570 | - | - | - | 582830.19 | 1307636.10 | - | Иное описание | Mt = 0.2 |
| н3580 | - | - | - | 582831.73 | 1307639.28 | - | Иное описание | Mt = 0.2 |
| н3590 | - | - | - | 582828.86 | 1307640.66 | - | Иное описание | Mt = 0.2 |
| н3600 | - | - | - | 582827.20 | 1307637.54 | - | Иное описание | Mt = 0.2 |
| н3570 | - | - | - | 582830.19 | 1307636.10 | - | Иное описание | Mt = 0.2 |

2. Сведения о характеристиках объекта недвижимости с кадастровым номером : 74:39:0205003:342 :

| № п/п | Наименование характеристики | Значение характеристики |
|----------|---|---|
| 1 | 2 | 3 |
| 1. | Вид объекта недвижимости | здание |
| 2. | Ранее присвоенный государственный учетный номер (инвентарный) здания, сооружения, объекта незавершенного строительства | - |
| 3. | Кадастровый номер земельного участка (земельных участков), в границах которого (которых) расположены здание, сооружение, объект незавершенного строительства | 74:39:0205003:82 |
| 4. | Уникальный учетный номер кадастрового квартала, в границах которого расположены здание, сооружение, объект незавершенного строительства | 74:39:0205003 |
| 5. | Адрес здания, сооружения, объекта незавершенного строительства | - |
| 5.1. | Сведения о местоположении здания, сооружения, объекта незавершенного строительства (при отсутствии адреса) в структурированном в соответствии с федеральной информационной адресной системой виде | Российская Федерация, Челябинская область, город Усть-Катав |
| 5.2. | Дополнительные сведения о местоположении | Россия Челябинская область, г Усть-Катав, КС «Вагоностроитель-2», ул. Кленовая, 7, участок №349 |
| 6. | Иные сведения | - |

3. Пояснения к сведениям об объекте недвижимости с кадастровым номером 74:39:0205003:342 :

| | |
|----|---|
| 1. | - |
|----|---|

Описание местоположения зданий, сооружений, объектов незавершенного строительства на земельном участке

**1. Сведения о характерных точках контура объекта недвижимости
с кадастровым номером : 74:39:0205003:343 :**

Система координат МСК-74

Зона № 1

| Обозначение характерных точек контура | Содержатся в Едином государственном реестре недвижимости | | | Определены в ходе выполнения комплексных кадастровых работ | | | Метод опреде ления коор динат | Формулы, примененные для расчета средней квадратической погрешности определения координат характерных точек (Mt), м, с подставленными в такие формулы значениями и итоговые (вычисленные) значения Mt, м |
|---|--|---|---------------|---|----------------|---------------|--|--|
| | Координаты, м | | Ради ус, м | Координаты, м | | Ради ус, м | | |
| | X | Y | R | X | Y | R | | |
| 1 | 2 | 3 | 4 | 5 | 6 | 7 | 8 | 9 |
| н361О | - | - | - | 582940.48 | 1307417.9 8 | - | Метод спутниковых геодезически х измерений (определени й) | Mt = 0.2 |
| н362О | - | - | - | 582941.88 | 1307421.3 7 | - | Метод спутниковых геодезически х измерений (определени й) | Mt = 0.2 |
| н363О | - | - | - | 582936.66 | 1307423.4 8 | - | Метод спутниковых геодезически х измерений (определени й) | Mt = 0.2 |
| н364О | - | - | - | 582935.26 | 1307420.0 9 | - | Метод спутниковых геодезически х измерений (определени й) | Mt = 0.2 |
| н361О | - | - | - | 582940.48 | 1307417.9 8 | - | Метод спутниковых геодезически х измерений (определени й) | Mt = 0.2 |

**2. Сведения о характеристиках объекта недвижимости
с кадастровым номером : 74:39:0205003:343 :**

| № п/п | Наименование характеристики | Значение характеристики |
|-------|--|-------------------------|
| 1 | 2 | 3 |
| 1. | Вид объекта недвижимости | здание |
| 2. | Ранее присвоенный государственный учетный номер (инвентарный) здания, сооружения, объекта незавершенного строительства | - |
| 3. | Кадастровый номер земельного участка (земельных участков), в границах которого (которых) расположены здание, сооружение, объект незавершенного строительства | 74:39:0205003:171 |

2. Сведения о характеристиках объекта недвижимости с кадастровым номером : 74:39:0205003:343 :

| № п/п | Наименование характеристики | Значение характеристики |
|--------------|---|--|
| 1 | 2 | 3 |
| 4. | Уникальный учетный номер кадастрового квартала, в границах которого расположены здание, сооружение, объект незавершенного строительства | 74:39:0205003 |
| 5. | Адрес здания, сооружения, объекта незавершенного строительства | - |
| 5.1. | Сведения о местоположении здания, сооружения, объекта незавершенного строительства (при отсутствии адреса) в структурированном в соответствии с федеральной информационной адресной системой виде | Российская Федерация, Челябинская область, город Усть-Катав |
| 5.2. | Дополнительные сведения о местоположении | Челябинская область, г Усть-Катав, КС «Вагоностроитель-2», ул. Садовая, 15, участок №264 |
| 6. | Иные сведения | - |

3. Пояснения к сведениям об объекте недвижимости с кадастровым номером 74:39:0205003:343 :

| | |
|----|---|
| 1. | - |
|----|---|

**Описание местоположения зданий, сооружений,
объектов незавершенного строительства на земельном участке**

**1. Сведения о характерных точках контура объекта недвижимости
с кадастровым номером : 74:39:0205003:344 :**

Система координат МСК-74

Зона № 1

| Обозначение характерных точек контура | Содержатся в Едином государственном реестре недвижимости | | | Определены в ходе выполнения комплексных кадастровых работ | | | Метод опреде ления коор динат | Формулы, примененные для расчета средней квадратической погрешности определения координат характерных точек (Mt), м, с подставленными в такие формулы значениями и итоговые (вычисленные) значения Mt, м |
|---|--|----------|---------------|---|----------------|---------------|--|--|
| | Координаты, м | | Ради ус, м | Координаты, м | | Ради ус, м | | |
| | X | Y | R | X | Y | R | | |
| 1 | 2 | 3 | 4 | 5 | 6 | 7 | 8 | 9 |
| н3650 | - | - | - | 582984.62 | 1307542.0 1 | - | Метод спутниковых геодезически х измерений (определени й) | Mt = 0.2 |
| н3660 | - | - | - | 582985.79 | 1307544.8 4 | - | Метод спутниковых геодезически х измерений (определени й) | Mt = 0.2 |
| н3670 | - | - | - | 582981.43 | 1307546.6 0 | - | Метод спутниковых геодезически х измерений (определени й) | Mt = 0.2 |
| н3680 | - | - | - | 582980.27 | 1307543.7 7 | - | Метод спутниковых геодезически х измерений (определени й) | Mt = 0.2 |
| н3650 | - | - | - | 582984.62 | 1307542.0 1 | - | Метод спутниковых геодезически х измерений (определени й) | Mt = 0.2 |

**2. Сведения о характеристиках объекта недвижимости
с кадастровым номером : 74:39:0205003:344 :**

| № п/п | Наименование характеристики | Значение характеристики |
|-------|--|-------------------------|
| 1 | 2 | 3 |
| 1. | Вид объекта недвижимости | здание |
| 2. | Ранее присвоенный государственный учетный номер (инвентарный) здания, сооружения, объекта незавершенного строительства | - |
| 3. | Кадастровый номер земельного участка (земельных участков), в границах которого (которых) расположены здание, сооружение, объект незавершенного строительства | 74:39:0205003:176 |

2. Сведения о характеристиках объекта недвижимости с кадастровым номером : 74:39:0205003:344 :

| № п/п | Наименование характеристики | Значение характеристики |
|-------|---|--|
| 1 | 2 | 3 |
| 4. | Уникальный учетный номер кадастрового квартала, в границах которого расположены здание, сооружение, объект незавершенного строительства | 74:39:0205003 |
| 5. | Адрес здания, сооружения, объекта незавершенного строительства | - |
| 5.1. | Сведения о местоположении здания, сооружения, объекта незавершенного строительства (при отсутствии адреса) в структурированном в соответствии с федеральной информационной адресной системой виде | Российская Федерация, Челябинская область, город Усть-Катав |
| 5.2. | Дополнительные сведения о местоположении | Россия, Челябинская область, г Усть-Катав, КС «Вагоностроитель-2», ул. Садовая, 22, участок №407 |
| 6. | Иные сведения | - |

3. Пояснения к сведениям об объекте недвижимости с кадастровым номером 74:39:0205003:344 :

| | |
|----|---|
| 1. | - |
|----|---|

Описание местоположения зданий, сооружений, объектов незавершенного строительства на земельном участке

**1. Сведения о характерных точках контура объекта недвижимости
с кадастровым номером : 74:39:0205003:345 :**

Система координат МСК-74

Зона № 1

| Обозначение характерных точек контура | Содержатся в Едином государственном реестре недвижимости | | | Определены в ходе выполнения комплексных кадастровых работ | | | Метод опреде ления коор динат | Формулы, примененные для расчета средней квадратической погрешности определения координат характерных точек (Mt), м, с подставленными в такие формулы значениями и итоговые (вычисленные) значения Mt, м |
|---|--|---|---------------|---|----------------|---------------|--|--|
| | Координаты, м | | Ради ус, м | Координаты, м | | Ради ус, м | | |
| | X | Y | R | X | Y | R | | |
| 1 | 2 | 3 | 4 | 5 | 6 | 7 | 8 | 9 |
| н3690 | - | - | - | 582940.21 | 1307598.2 0 | - | Метод спутниковых геодезически х измерений (определени й) | Mt = 0.2 |
| н3700 | - | - | - | 582934.94 | 1307601.2 5 | - | Метод спутниковых геодезически х измерений (определени й) | Mt = 0.2 |
| н3710 | - | - | - | 582933.11 | 1307597.9 0 | - | Метод спутниковых геодезически х измерений (определени й) | Mt = 0.2 |
| н3720 | - | - | - | 582938.33 | 1307594.7 2 | - | Метод спутниковых геодезически х измерений (определени й) | Mt = 0.2 |
| н3690 | - | - | - | 582940.21 | 1307598.2 0 | - | Метод спутниковых геодезически х измерений (определени й) | Mt = 0.2 |

**2. Сведения о характеристиках объекта недвижимости
с кадастровым номером : 74:39:0205003:345 :**

| № п/п | Наименование характеристики | Значение характеристики |
|-------|--|-------------------------|
| 1 | 2 | 3 |
| 1. | Вид объекта недвижимости | здание |
| 2. | Ранее присвоенный государственный учетный номер (инвентарный) здания, сооружения, объекта незавершенного строительства | - |
| 3. | Кадастровый номер земельного участка (земельных участков), в границах которого (которых) расположены здание, сооружение, объект незавершенного строительства | 74:39:0205003:121 |

2. Сведения о характеристиках объекта недвижимости с кадастровым номером : 74:39:0205003:345 :

| № п/п | Наименование характеристики | Значение характеристики |
|-------|---|--|
| 1 | 2 | 3 |
| 4. | Уникальный учетный номер кадастрового квартала, в границах которого расположены здание, сооружение, объект незавершенного строительства | 74:39:0205003 |
| 5. | Адрес здания, сооружения, объекта незавершенного строительства | - |
| 5.1. | Сведения о местоположении здания, сооружения, объекта незавершенного строительства (при отсутствии адреса) в структурированном в соответствии с федеральной информационной адресной системой виде | Российская Федерация, Челябинская область, город Усть-Катав |
| 5.2. | Дополнительные сведения о местоположении | Россия, Челябинская область, г Усть-Катав, коллективный сад «Вагоностроитель-2», ул. Луговая, 24, участок №380 |
| 6. | Иные сведения | - |

3. Пояснения к сведениям об объекте недвижимости с кадастровым номером 74:39:0205003:345 :

| | |
|----|---|
| 1. | - |
| | |

**Описание местоположения зданий, сооружений,
объектов незавершенного строительства на земельном участке**

**1. Сведения о характерных точках контура объекта недвижимости
с кадастровым номером : 74:39:0205003:658 :**

Система координат МСК-74

Зона № 1

| Обозначение характерных точек контура | Содержатся в Едином государственном реестре недвижимости | | | Определены в ходе выполнения комплексных кадастровых работ | | | Метод опреде ления коор динат | Формулы, примененные для расчета средней квадратической погрешности определения координат характерных точек (Mt), м, с подставленными в такие формулы значениями и итоговые (вычисленные) значения Mt, м |
|---|--|---|---------------|---|----------------|---------------|--|--|
| | Координаты, м | | Ради ус, м | Координаты, м | | Ради ус, м | | |
| | X | Y | R | X | Y | R | | |
| 1 | 2 | 3 | 4 | 5 | 6 | 7 | 8 | 9 |
| н3730 | - | - | - | 582859.56 | 1307701.4 8 | - | Метод спутниковых геодезически х измерений (определени й) | Mt = 0.2 |
| н3740 | - | - | - | 582861.48 | 1307705.6 0 | - | Метод спутниковых геодезически х измерений (определени й) | Mt = 0.2 |
| н3750 | - | - | - | 582856.46 | 1307708.2 4 | - | Метод спутниковых геодезически х измерений (определени й) | Mt = 0.2 |
| н3760 | - | - | - | 582854.40 | 1307704.0 0 | - | Метод спутниковых геодезически х измерений (определени й) | Mt = 0.2 |
| н3730 | - | - | - | 582859.56 | 1307701.4 8 | - | Метод спутниковых геодезически х измерений (определени й) | Mt = 0.2 |

**2. Сведения о характеристиках объекта недвижимости
с кадастровым номером : 74:39:0205003:658 :**

| № п/п | Наименование характеристики | Значение характеристики |
|-------|--|-------------------------|
| 1 | 2 | 3 |
| 1. | Вид объекта недвижимости | здание |
| 2. | Ранее присвоенный государственный учетный номер (инвентарный) здания, сооружения, объекта незавершенного строительства | - |
| 3. | Кадастровый номер земельного участка (земельных участков), в границах которого (которых) расположены здание, сооружение, объект незавершенного строительства | 74:39:0205003:239 |

2. Сведения о характеристиках объекта недвижимости с кадастровым номером : 74:39:0205003:658 :

| № п/п | Наименование характеристики | Значение характеристики |
|--------------|---|--|
| 1 | 2 | 3 |
| 4. | Уникальный учетный номер кадастрового квартала, в границах которого расположены здание, сооружение, объект незавершенного строительства | 74:39:0205003 |
| 5. | Адрес здания, сооружения, объекта незавершенного строительства | - |
| 5.1. | Сведения о местоположении здания, сооружения, объекта незавершенного строительства (при отсутствии адреса) в структурированном в соответствии с федеральной информационной адресной системой виде | Российская Федерация, Челябинская область, город Усть-Катав |
| 5.2. | Дополнительные сведения о местоположении | Челябинская область, город Усть-Катав, улица КС Вагоностроитель-2 Кленовая, 17, участок №344 |
| 6. | Иные сведения | - |

3. Пояснения к сведениям об объекте недвижимости с кадастровым номером 74:39:0205003:658 :

| | |
|----|---|
| 1. | - |
|----|---|

74-39:0205002

74-39:0205001

74-39:0215001

74-39:0205003



Масштаб 1:900

- Условные обозначения
- Часть границы, местоположение которой определено при выполнении кадастровых работ
 - - Характерная точка границы земельного участка, сведения в ЕГРН о которой соответствуют требованиям, установленным в соответствии с частью 13 статьи 22 Федерального закона от 13 июля 2015 г. N 218-ФЗ "О государственной регистрации недвижимости"
 - - Характерная точка контура здания, сооружения, объекта незавершенного строительства
 - - Характерная точка границы, сведения о которой позволяют однозначно определить ее положение на местности
 - 1 - Обозначение характерной точки, местоположение которой не изменилось или было уточнено
 - n1 - Обозначение новой характерной точки
 - :174 - Кадастровый номер земельного участка
 - :90 - Уточняемый земельный участок
 - :263 - Кадастровый номер здания
 - :352 - Уточняемое здание
 - Часть границы, сведения в ЕГРН о которой позволяют однозначно определить ее положение на местности
 - Часть контура, образованного проекцией существующего в ЕГРН наземного конструктивного элемента здания, сооружения, объекта незавершенного строительства
 - Граница кадастрового квартала
 - - Характерная точка границы земельного участка, сведения о которой отсутствуют в ЕГРН, местоположение которой определено при кадастровых работах (новая характерная точка)
 - 74-39:0215001 - Номер кадастрового квартала

**АКТ
СОГЛАСОВАНИЯ МЕСТОПОЛОЖЕНИЯ ГРАНИЦ ЗЕМЕЛЬНЫХ УЧАСТКОВ
ПРИ ВЫПОЛНЕНИИ КОМПЛЕКСНЫХ КАДАСТРОВЫХ РАБОТ**

74:39:0205003

наименование субъекта Российской Федерации, муниципального образования, населенного пункта, уникальные учетные номера кадастровых кварталов, а также иные сведения, позволяющие определить местоположение территории, на которой выполняются комплексные кадастровые работы

| N п/п | Обозначение части (характерной точки) границы | | Результат согласования (согласовано/ спорное) | Кадастровые номера или обозначения смежных земельных участков | Сведения о лице, представившем возражения | Реквизиты вступившего в законную силу судебного акта |
|-------|---|-------|---|---|---|--|
| | от т. | до т. | | | | |
| 1 | 2 | 3 | 4 | 5 | 6 | 7 |
| 1 | н239У | н240У | Согласовано | 74:39:0205003:90 | | |
| | | | Согласовано | 74:39:0205003:8 | | |
| 2 | н240У | н241У | Согласовано | 74:39:0205003:90 | | |
| | | | Согласовано | 74:39:0205003:57 | | |
| 3 | н241У | н242У | Согласовано | 74:39:0205003:90 | | |
| | | | Согласовано | 74:39:0205003:25 | | |
| 4 | н243У | н239У | Согласовано | 74:39:0205003:90 | | |
| | | | Согласовано | 74:39:0205003:1 | | |
| 5 | н247У | н248У | Согласовано | 74:39:0205003:199 | | |
| | | | Согласовано | 74:39:0205003:102 | | |
| 6 | н248У | н245У | Согласовано | 74:39:0205003:199 | | |
| | | | Согласовано | 74:39:0205003:13 | | |
| 7 | н248У | — | Согласовано | 74:39:0205003:199 | | |
| | | | Согласовано | 74:39:0205003:101 | | |
| 8 | н250У | н251У | Согласовано | 74:39:0205003:20 | | |
| | | | Согласовано | 74:39:0205003:51 | | |
| 9 | н251У | — | Согласовано | 74:39:0205003:20 | | |
| | | | Согласовано | 74:39:0205003:167 | | |
| 10 | н251У | н252У | Согласовано | 74:39:0205003:20 | | |
| | | | Согласовано | 74:39:0205003:169 | | |
| 11 | н252У | н249У | Согласовано | 74:39:0205003:20 | | |
| | | | Согласовано | 74:39:0205003:15 | | |
| 12 | н253У | н254У | Согласовано | 74:39:0205003:51 | | |
| | | | Согласовано | 74:39:0205003:52 | | |

**АКТ
СОГЛАСОВАНИЯ МЕСТОПОЛОЖЕНИЯ ГРАНИЦ ЗЕМЕЛЬНЫХ УЧАСТКОВ
ПРИ ВЫПОЛНЕНИИ КОМПЛЕКСНЫХ КАДАСТРОВЫХ РАБОТ**

74:39:0205003

наименование субъекта Российской Федерации, муниципального образования, населенного пункта, уникальные учетные номера кадастровых кварталов, а также иные сведения, позволяющие определить местоположение территории, на которой выполняются комплексные кадастровые работы

| N п/п | Обозначение части (характерной точки) границы | | Результат согласования (согласовано/ спорное) | Кадастровые номера или обозначения смежных земельных участков | Сведения о лице, представившем возражения | Реквизиты вступившего в законную силу судебного акта |
|-------|---|-------|---|---|---|--|
| | от т. | до т. | | | | |
| 1 | 2 | 3 | 4 | 5 | 6 | 7 |
| 13 | н254У | — | Согласовано | 74:39:0205003:51 | | |
| | | | Согласовано | 74:39:0205003:167 | | |
| | | | Согласовано | 74:39:0205003:6 | | |
| 14 | н251У | — | Согласовано | 74:39:0205003:51 | | |
| | | | Согласовано | 74:39:0205003:167 | | |
| | | | Согласовано | 74:39:0205003:169 | | |
| 15 | н255У | н256У | Согласовано | 74:39:0205003:52 | | |
| | | | Согласовано | 74:39:0205003:35 | | |
| 16 | н256У | н254У | Согласовано | 74:39:0205003:52 | | |
| | | | Согласовано | 74:39:0205003:6 | | |
| 17 | н256У | — | Согласовано | 74:39:0205003:52 | | |
| | | | Согласовано | 74:39:0205003:164 | | |
| 18 | н254У | — | Согласовано | 74:39:0205003:52 | | |
| | | | Согласовано | 74:39:0205003:167 | | |
| 19 | н257У | н258У | Согласовано | 74:39:0205003:35 | | |
| | | | Согласовано | 74:39:0205003:36 | | |
| 20 | н258У | н256У | Согласовано | 74:39:0205003:35 | | |
| | | | Согласовано | 74:39:0205003:164 | | |
| 21 | н258У | — | Согласовано | 74:39:0205003:35 | | |
| | | | Согласовано | 74:39:0205003:162 | | |
| 22 | н256У | — | Согласовано | 74:39:0205003:35 | | |
| | | | Согласовано | 74:39:0205003:6 | | |
| 23 | н259У | н260У | Согласовано | 74:39:0205003:36 | | |
| | | | Согласовано | 74:39:0205003:37 | | |
| 24 | н260У | н258У | Согласовано | 74:39:0205003:36 | | |
| | | | Согласовано | 74:39:0205003:162 | | |

**АКТ
СОГЛАСОВАНИЯ МЕСТОПОЛОЖЕНИЯ ГРАНИЦ ЗЕМЕЛЬНЫХ УЧАСТКОВ
ПРИ ВЫПОЛНЕНИИ КОМПЛЕКСНЫХ КАДАСТРОВЫХ РАБОТ**

74:39:0205003

наименование субъекта Российской Федерации, муниципального образования, населенного пункта, уникальные учетные номера кадастровых кварталов, а также иные сведения, позволяющие определить местоположение территории, на которой выполняются комплексные кадастровые работы

| N п/п | Обозначение части (характерной точки) границы | | Результат согласования (согласовано/ спорное) | Кадастровые номера или обозначения смежных земельных участков | Сведения о лице, представившем возражения | Реквизиты вступившего в законную силу судебного акта |
|-------|---|-------|---|---|---|--|
| | от т. | до т. | | | | |
| 1 | 2 | 3 | 4 | 5 | 6 | 7 |
| 25 | н260У | — | Согласовано | 74:39:0205003:36 | | |
| | | | Согласовано | 74:39:0205003:161 | | |
| 26 | н258У | — | Согласовано | 74:39:0205003:36 | | |
| | | | Согласовано | 74:39:0205003:164 | | |
| 27 | н260У | — | Согласовано | 74:39:0205003:37 | | |
| | | | Согласовано | 74:39:0205003:162 | | |
| 28 | н260У | н261У | Согласовано | 74:39:0205003:37 | | |
| | | | Согласовано | 74:39:0205003:161 | | |
| 29 | н267У | н268У | Согласовано | 74:39:0205003:38 | | |
| | | | Согласовано | 74:39:0205003:39 | | |
| 30 | н268У | — | Согласовано | 74:39:0205003:38 | | |
| | | | Согласовано | 74:39:0205003:177 | | |
| 31 | н268У | н263У | Согласовано | 74:39:0205003:38 | | |
| | | | Согласовано | 74:39:0205003:175 | | |
| 32 | н269У | н270У | Согласовано | 74:39:0205003:39 | | |
| | | | Согласовано | 74:39:0205003:40 | | |
| 33 | н270У | н268У | Согласовано | 74:39:0205003:39 | | |
| | | | Согласовано | 74:39:0205003:177 | | |
| 34 | н270У | — | Согласовано | 74:39:0205003:39 | | |
| | | | Согласовано | 74:39:0205003:179 | | |
| 35 | н268У | — | Согласовано | 74:39:0205003:39 | | |
| | | | Согласовано | 74:39:0205003:175 | | |
| 36 | н271У | н272У | Согласовано | 74:39:0205003:40 | | |
| | | | Согласовано | 74:39:0205003:41 | | |
| 37 | н272У | н270У | Согласовано | 74:39:0205003:40 | | |
| | | | Согласовано | 74:39:0205003:179 | | |

**АКТ
СОГЛАСОВАНИЯ МЕСТОПОЛОЖЕНИЯ ГРАНИЦ ЗЕМЕЛЬНЫХ УЧАСТКОВ
ПРИ ВЫПОЛНЕНИИ КОМПЛЕКСНЫХ КАДАСТРОВЫХ РАБОТ**

74:39:0205003

наименование субъекта Российской Федерации, муниципального образования, населенного пункта, уникальные учетные номера кадастровых кварталов, а также иные сведения, позволяющие определить местоположение территории, на которой выполняются комплексные кадастровые работы

| N п/п | Обозначение части (характерной точки) границы | | Результат согласования (согласовано/ спорное) | Кадастровые номера или обозначения смежных земельных участков | Сведения о лице, представившем возражения | Реквизиты вступившего в законную силу судебного акта |
|-------|---|-------|---|---|---|--|
| | от т. | до т. | | | | |
| 1 | 2 | 3 | 4 | 5 | 6 | 7 |
| 38 | н272У | — | Согласовано | 74:39:0205003:40 | | |
| | | | Согласовано | 74:39:0205003:181 | | |
| 39 | н270У | — | Согласовано | 74:39:0205003:40 | | |
| | | | Согласовано | 74:39:0205003:177 | | |
| 40 | н273У | н274У | Согласовано | 74:39:0205003:41 | | |
| | | | Согласовано | 74:39:0205003:236 | | |
| 41 | н274У | — | Согласовано | 74:39:0205003:41 | | |
| | | | Согласовано | 74:39:0205003:182 | | |
| 42 | н274У | н272У | Согласовано | 74:39:0205003:41 | | |
| | | | Согласовано | 74:39:0205003:181 | | |
| 43 | н272У | — | Согласовано | 74:39:0205003:41 | | |
| | | | Согласовано | 74:39:0205003:179 | | |
| 44 | н275У | н276У | Согласовано | 74:39:0205003:236 | | |
| | | | Согласовано | 74:39:0205003:11 | | |
| 45 | н276У | н274У | Согласовано | 74:39:0205003:236 | | |
| | | | Согласовано | 74:39:0205003:182 | | |
| 46 | н276У | — | Согласовано | 74:39:0205003:236 | | |
| | | | Согласовано | 74:39:0205003:184 | | |
| 47 | н274У | — | Согласовано | 74:39:0205003:236 | | |
| | | | Согласовано | 74:39:0205003:181 | | |
| 48 | н277У | н278У | Согласовано | 74:39:0205003:11 | | |
| | | | Согласовано | 74:39:0205003:42 | | |
| 49 | н278У | — | Согласовано | 74:39:0205003:11 | | |
| | | | Согласовано | 74:39:0205003:186 | | |
| 50 | н278У | н276У | Согласовано | 74:39:0205003:11 | | |
| | | | Согласовано | 74:39:0205003:184 | | |

**АКТ
СОГЛАСОВАНИЯ МЕСТОПОЛОЖЕНИЯ ГРАНИЦ ЗЕМЕЛЬНЫХ УЧАСТКОВ
ПРИ ВЫПОЛНЕНИИ КОМПЛЕКСНЫХ КАДАСТРОВЫХ РАБОТ**

74:39:0205003

наименование субъекта Российской Федерации, муниципального образования, населенного пункта, уникальные учетные номера кадастровых кварталов, а также иные сведения, позволяющие определить местоположение территории, на которой выполняются комплексные кадастровые работы

| N п/п | Обозначение части (характерной точки) границы | | Результат согласования (согласовано/ спорное) | Кадастровые номера или обозначения смежных земельных участков | Сведения о лице, представившем возражения | Реквизиты вступившего в законную силу судебного акта |
|-------|---|-------|---|---|---|--|
| | от т. | до т. | | | | |
| 1 | 2 | 3 | 4 | 5 | 6 | 7 |
| 51 | н276У | — | Согласовано | 74:39:0205003:11 | | |
| | | | Согласовано | 74:39:0205003:182 | | |
| 52 | н279У | н280У | Согласовано | 74:39:0205003:42 | | |
| | | | Согласовано | 74:39:0205003:43 | | |
| 53 | н280У | н278У | Согласовано | 74:39:0205003:42 | | |
| | | | Согласовано | 74:39:0205003:186 | | |
| 54 | н280У | — | Согласовано | 74:39:0205003:42 | | |
| | | | Согласовано | 74:39:0205003:187 | | |
| 55 | н278У | — | Согласовано | 74:39:0205003:42 | | |
| | | | Согласовано | 74:39:0205003:184 | | |
| 56 | н281У | н282У | Согласовано | 74:39:0205003:43 | | |
| | | | Согласовано | 74:39:0205003:44 | | |
| 57 | н282У | н280У | Согласовано | 74:39:0205003:43 | | |
| | | | Согласовано | 74:39:0205003:187 | | |
| 58 | н282У | — | Согласовано | 74:39:0205003:43 | | |
| | | | Согласовано | 74:39:0205003:14 | | |
| 59 | н280У | — | Согласовано | 74:39:0205003:43 | | |
| | | | Согласовано | 74:39:0205003:186 | | |
| 60 | н4 | н282У | Согласовано | 74:39:0205003:44 | | |
| | | | Согласовано | 74:39:0205003:14 | | |
| 61 | н4 | — | Согласовано | 74:39:0205003:44 | | |
| | | | Согласовано | 74:39:0205003:189 | | |
| 62 | н282У | — | Согласовано | 74:39:0205003:44 | | |
| | | | Согласовано | 74:39:0205003:187 | | |
| 63 | н284У | н113 | Согласовано | 74:39:0205003:46 | | |
| | | | Согласовано | 74:39:0205003:47 | | |

**АКТ
СОГЛАСОВАНИЯ МЕСТОПОЛОЖЕНИЯ ГРАНИЦ ЗЕМЕЛЬНЫХ УЧАСТКОВ
ПРИ ВЫПОЛНЕНИИ КОМПЛЕКСНЫХ КАДАСТРОВЫХ РАБОТ**

74:39:0205003

наименование субъекта Российской Федерации, муниципального образования, населенного пункта, уникальные учетные номера кадастровых кварталов, а также иные сведения, позволяющие определить местоположение территории, на которой выполняются комплексные кадастровые работы

| N п/п | Обозначение части (характерной точки) границы | | Результат согласования (согласовано/ спорное) | Кадастровые номера или обозначения смежных земельных участков | Сведения о лице, представившем возражения | Реквизиты вступившего в законную силу судебного акта |
|-------|---|-------|---|---|---|--|
| | от т. | до т. | | | | |
| 1 | 2 | 3 | 4 | 5 | 6 | 7 |
| 64 | н113 | н285У | Согласовано | 74:39:0205003:46 | | |
| | | | Согласовано | 74:39:0205003:192 | | |
| 65 | н285У | — | Согласовано | 74:39:0205003:46 | | |
| | | | Согласовано | 74:39:0205003:191 | | |
| 66 | н285У | н283У | Согласовано | 74:39:0205003:46 | | |
| | | | Согласовано | 74:39:0205003:45 | | |
| 67 | н286У | н114 | Согласовано | 74:39:0205003:47 | | |
| | | | Согласовано | 74:39:0205003:48 | | |
| 68 | н114 | — | Согласовано | 74:39:0205003:47 | | |
| | | | Согласовано | 74:39:0205003:195 | | |
| 69 | н113 | — | Согласовано | 74:39:0205003:47 | | |
| | | | Согласовано | 74:39:0205003:192 | | |
| 70 | н287У | н288У | Согласовано | 74:39:0205003:48 | | |
| | | | Согласовано | 74:39:0205003:49 | | |
| 71 | н288У | н114 | Согласовано | 74:39:0205003:48 | | |
| | | | Согласовано | 74:39:0205003:195 | | |
| 72 | н288У | — | Согласовано | 74:39:0205003:48 | | |
| | | | Согласовано | 74:39:0205003:197 | | |
| 73 | н290У | н288У | Согласовано | 74:39:0205003:49 | | |
| | | | Согласовано | 74:39:0205003:197 | | |
| 74 | н288У | — | Согласовано | 74:39:0205003:49 | | |
| | | | Согласовано | 74:39:0205003:195 | | |
| 75 | н292У | н293У | Согласовано | 74:39:0205003:173 | | |
| | | | Согласовано | 74:39:0205003:15 | | |
| 76 | н293У | н294У | Согласовано | 74:39:0205003:173 | | |
| | | | Согласовано | 74:39:0205003:171 | | |

**АКТ
СОГЛАСОВАНИЯ МЕСТОПОЛОЖЕНИЯ ГРАНИЦ ЗЕМЕЛЬНЫХ УЧАСТКОВ
ПРИ ВЫПОЛНЕНИИ КОМПЛЕКСНЫХ КАДАСТРОВЫХ РАБОТ**

74:39:0205003

наименование субъекта Российской Федерации, муниципального образования, населенного пункта, уникальные учетные номера кадастровых кварталов, а также иные сведения, позволяющие определить местоположение территории, на которой выполняются комплексные кадастровые работы

| N п/п | Обозначение части (характерной точки) границы | | Результат согласования (согласовано/ спорное) | Кадастровые номера или обозначения смежных земельных участков | Сведения о лице, представившем возражения | Реквизиты вступившего в законную силу судебного акта |
|-------|---|-------|---|---|---|--|
| | от т. | до т. | | | | |
| 1 | 2 | 3 | 4 | 5 | 6 | 7 |
| 77 | 4 | 3 | Согласовано | 74:39:0205003:173 | | |
| | | | Согласовано | 74:39:0205003:174 | | |
| 78 | 3 | 2 | Согласовано | 74:39:0205003:173 | | |
| | | | Согласовано | 74:39:0205003:174 | | |
| 79 | н293У | н296У | Согласовано | 74:39:0205003:171 | | |
| | | | Согласовано | 74:39:0205003:15 | | |
| 80 | н296У | н297У | Согласовано | 74:39:0205003:171 | | |
| | | | Согласовано | 74:39:0205003:169 | | |
| 81 | н254У | н299У | Согласовано | 74:39:0205003:167 | | |
| | | | Согласовано | 74:39:0205003:6 | | |
| 82 | н300У | н251У | Согласовано | 74:39:0205003:167 | | |
| | | | Согласовано | 74:39:0205003:169 | | |
| 83 | н256У | н301У | Согласовано | 74:39:0205003:6 | | |
| | | | Согласовано | 74:39:0205003:164 | | |
| 84 | н258У | н302У | Согласовано | 74:39:0205003:164 | | |
| | | | Согласовано | 74:39:0205003:162 | | |
| 85 | н260У | н303У | Согласовано | 74:39:0205003:162 | | |
| | | | Согласовано | 74:39:0205003:161 | | |
| 86 | н270У | н305У | Согласовано | 74:39:0205003:177 | | |
| | | | Согласовано | 74:39:0205003:179 | | |
| 87 | н306У | н268У | Согласовано | 74:39:0205003:177 | | |
| | | | Согласовано | 74:39:0205003:175 | | |
| 88 | н272У | н307У | Согласовано | 74:39:0205003:179 | | |
| | | | Согласовано | 74:39:0205003:181 | | |
| 89 | н280У | н308У | Согласовано | 74:39:0205003:186 | | |
| | | | Согласовано | 74:39:0205003:187 | | |

АКТ
СОГЛАСОВАНИЯ МЕСТОПОЛОЖЕНИЯ ГРАНИЦ ЗЕМЕЛЬНЫХ УЧАСТКОВ
ПРИ ВЫПОЛНЕНИИ КОМПЛЕКСНЫХ КАДАСТРОВЫХ РАБОТ

74:39:0205003

наименование субъекта Российской Федерации, муниципального образования, населенного пункта, уникальные учетные номера кадастровых кварталов, а также иные сведения, позволяющие определить местоположение территории, на которой выполняются комплексные кадастровые работы

| N п/п | Обозначение части (характерной точки) границы | | Результат согласования (согласовано/ спорное) | Кадастровые номера или обозначения смежных земельных участков | Сведения о лице, представившем возражения | Реквизиты вступившего в законную силу судебного акта |
|-------|---|-------|---|---|---|--|
| | от т. | до т. | | | | |
| 1 | 2 | 3 | 4 | 5 | 6 | 7 |
| 90 | н309У | н278У | Согласовано | 74:39:0205003:186 | | |
| | | | Согласовано | 74:39:0205003:184 | | |
| 91 | н282У | н310У | Согласовано | 74:39:0205003:187 | | |
| | | | Согласовано | 74:39:0205003:14 | | |
| 92 | н4 | н311У | Согласовано | 74:39:0205003:14 | | |
| | | | Согласовано | 74:39:0205003:189 | | |
| 93 | н3 | н285У | Согласовано | 74:39:0205003:191 | | |
| | | | Согласовано | 74:39:0205003:45 | | |
| 94 | н285У | н312У | Согласовано | 74:39:0205003:191 | | |
| | | | Согласовано | 74:39:0205003:192 | | |
| 95 | н313У | н3 | Согласовано | 74:39:0205003:191 | | |
| | | | Согласовано | 74:39:0205003:189 | | |
| 96 | н285У | — | Согласовано | 74:39:0205003:192 | | |
| | | | Согласовано | 74:39:0205003:45 | | |
| 97 | н288У | н314У | Согласовано | 74:39:0205003:195 | | |
| | | | Согласовано | 74:39:0205003:197 | | |
| 98 | 10 | 13 | Согласовано | 74:39:0205003:165 | | |
| | | | Согласовано | 74:39:0205003:19 | | |
| 99 | 13 | н319У | Согласовано | 74:39:0205003:165 | | |
| | | | Согласовано | 74:39:0205003:94 | | |
| 100 | 13 | — | Согласовано | 74:39:0205003:165 | | |
| | | | Согласовано | 74:39:0205003:96 | | |
| 101 | н319У | н318У | Согласовано | 74:39:0205003:165 | | |
| | | | Согласовано | 74:39:0205003:163 | | |
| 102 | н319У | — | Согласовано | 74:39:0205003:165 | | |
| | | | Согласовано | 74:39:0205003:3 | | |

**АКТ
СОГЛАСОВАНИЯ МЕСТОПОЛОЖЕНИЯ ГРАНИЦ ЗЕМЕЛЬНЫХ УЧАСТКОВ
ПРИ ВЫПОЛНЕНИИ КОМПЛЕКСНЫХ КАДАСТРОВЫХ РАБОТ**

74:39:0205003

наименование субъекта Российской Федерации, муниципального образования, населенного пункта, уникальные учетные номера кадастровых кварталов, а также иные сведения, позволяющие определить местоположение территории, на которой выполняются комплексные кадастровые работы

| N п/п | Обозначение части (характерной точки) границы | | Результат согласования (согласовано/ спорное) | Кадастровые номера или обозначения смежных земельных участков | Сведения о лице, представившем возражения | Реквизиты вступившего в законную силу судебного акта |
|-------|---|-------|---|---|---|--|
| | от т. | до т. | | | | |
| 1 | 2 | 3 | 4 | 5 | 6 | 7 |
| 103 | н320У | н321У | Согласовано | 74:39:0205003:166 | | |
| | | | Согласовано | 74:39:0205003:168 | | |
| 104 | н321У | 12 | Согласовано | 74:39:0205003:166 | | |
| | | | Согласовано | 74:39:0205003:97 | | |
| 105 | н321У | — | Согласовано | 74:39:0205003:166 | | |
| | | | Согласовано | 74:39:0205003:98 | | |
| 106 | 12 | 11 | Согласовано | 74:39:0205003:166 | | |
| | | | Согласовано | 74:39:0205003:19 | | |
| 107 | 12 | — | Согласовано | 74:39:0205003:166 | | |
| | | | Согласовано | 74:39:0205003:96 | | |
| 108 | н322У | н323У | Согласовано | 74:39:0205003:168 | | |
| | | | Согласовано | 74:39:0205003:170 | | |
| 109 | н323У | н321У | Согласовано | 74:39:0205003:168 | | |
| | | | Согласовано | 74:39:0205003:98 | | |
| 110 | н323У | — | Согласовано | 74:39:0205003:168 | | |
| | | | Согласовано | 74:39:0205003:99 | | |
| 111 | н321У | — | Согласовано | 74:39:0205003:168 | | |
| | | | Согласовано | 74:39:0205003:97 | | |
| 112 | н324У | н325У | Согласовано | 74:39:0205003:170 | | |
| | | | Согласовано | 74:39:0205003:172 | | |
| 113 | н325У | н323У | Согласовано | 74:39:0205003:170 | | |
| | | | Согласовано | 74:39:0205003:99 | | |
| 114 | н325У | — | Согласовано | 74:39:0205003:170 | | |
| | | | Согласовано | 74:39:0205003:100 | | |
| 115 | н323У | — | Согласовано | 74:39:0205003:170 | | |
| | | | Согласовано | 74:39:0205003:98 | | |

**АКТ
СОГЛАСОВАНИЯ МЕСТОПОЛОЖЕНИЯ ГРАНИЦ ЗЕМЕЛЬНЫХ УЧАСТКОВ
ПРИ ВЫПОЛНЕНИИ КОМПЛЕКСНЫХ КАДАСТРОВЫХ РАБОТ**

74:39:0205003

наименование субъекта Российской Федерации, муниципального образования, населенного пункта, уникальные учетные номера кадастровых кварталов, а также иные сведения, позволяющие определить местоположение территории, на которой выполняются комплексные кадастровые работы

| N п/п | Обозначение части (характерной точки) границы | | Результат согласования (согласовано/ спорное) | Кадастровые номера или обозначения смежных земельных участков | Сведения о лице, представившем возражения | Реквизиты вступившего в законную силу судебного акта |
|-------|---|-------|---|---|---|--|
| | от т. | до т. | | | | |
| 1 | 2 | 3 | 4 | 5 | 6 | 7 |
| 116 | н326У | н327У | Согласовано | 74:39:0205003:172 | | |
| | | | Согласовано | 74:39:0205003:13 | | |
| 117 | н327У | н325У | Согласовано | 74:39:0205003:172 | | |
| | | | Согласовано | 74:39:0205003:100 | | |
| 118 | н327У | — | Согласовано | 74:39:0205003:172 | | |
| | | | Согласовано | 74:39:0205003:101 | | |
| 119 | н325У | — | Согласовано | 74:39:0205003:172 | | |
| | | | Согласовано | 74:39:0205003:99 | | |
| 120 | н248У | н327У | Согласовано | 74:39:0205003:13 | | |
| | | | Согласовано | 74:39:0205003:101 | | |
| 121 | н248У | — | Согласовано | 74:39:0205003:13 | | |
| | | | Согласовано | 74:39:0205003:102 | | |
| 122 | н327У | — | Согласовано | 74:39:0205003:13 | | |
| | | | Согласовано | 74:39:0205003:100 | | |
| 123 | н296У | н252У | Согласовано | 74:39:0205003:169 | | |
| | | | Согласовано | 74:39:0205003:15 | | |
| 124 | н328У | н329У | Согласовано | 74:39:0205003:178 | | |
| | | | Согласовано | 74:39:0205003:104 | | |
| 125 | н328У | — | Согласовано | 74:39:0205003:178 | | |
| | | | Согласовано | 74:39:0205003:105 | | |
| 126 | н329У | н330У | Согласовано | 74:39:0205003:178 | | |
| | | | Согласовано | 74:39:0205003:176 | | |
| 127 | н329У | — | Согласовано | 74:39:0205003:178 | | |
| | | | Согласовано | 74:39:0205003:103 | | |
| 128 | н331У | н328У | Согласовано | 74:39:0205003:178 | | |
| | | | Согласовано | 74:39:0205003:180 | | |

**АКТ
СОГЛАСОВАНИЯ МЕСТОПОЛОЖЕНИЯ ГРАНИЦ ЗЕМЕЛЬНЫХ УЧАСТКОВ
ПРИ ВЫПОЛНЕНИИ КОМПЛЕКСНЫХ КАДАСТРОВЫХ РАБОТ**

74:39:0205003

наименование субъекта Российской Федерации, муниципального образования, населенного пункта, уникальные учетные номера кадастровых кварталов, а также иные сведения, позволяющие определить местоположение территории, на которой выполняются комплексные кадастровые работы

| N п/п | Обозначение части (характерной точки) границы | | Результат согласования (согласовано/ спорное) | Кадастровые номера или обозначения смежных земельных участков | Сведения о лице, представившем возражения | Реквизиты вступившего в законную силу судебного акта |
|-------|---|-------|---|---|---|--|
| | от т. | до т. | | | | |
| 1 | 2 | 3 | 4 | 5 | 6 | 7 |
| 129 | н187 | н328У | Согласовано | 74:39:0205003:180 | | |
| | | | Согласовано | 74:39:0205003:105 | | |
| 130 | н328У | — | Согласовано | 74:39:0205003:180 | | |
| | | | Согласовано | 74:39:0205003:104 | | |
| 131 | н332У | н187 | Согласовано | 74:39:0205003:180 | | |
| | | | Согласовано | 74:39:0205003:34 | | |
| 132 | н188 | — | Согласовано | 74:39:0205003:34 | | |
| | | | Согласовано | 74:39:0205003:106 | | |
| 133 | н187 | — | Согласовано | 74:39:0205003:34 | | |
| | | | Согласовано | 74:39:0205003:105 | | |
| 134 | н333У | н188 | Согласовано | 74:39:0205003:34 | | |
| | | | Согласовано | 74:39:0205003:183 | | |
| 135 | н111 | н334У | Согласовано | 74:39:0205003:185 | | |
| | | | Согласовано | 74:39:0205003:107 | | |
| 136 | н111 | — | Согласовано | 74:39:0205003:185 | | |
| | | | Согласовано | 74:39:0205003:18 | | |
| 137 | н334У | — | Согласовано | 74:39:0205003:185 | | |
| | | | Согласовано | 74:39:0205003:106 | | |
| 138 | н334У | н335У | Согласовано | 74:39:0205003:185 | | |
| | | | Согласовано | 74:39:0205003:183 | | |
| 139 | н133 | — | Согласовано | 74:39:0205003:188 | | |
| | | | Согласовано | 74:39:0205003:108 | | |
| 140 | н107 | — | Согласовано | 74:39:0205003:188 | | |
| | | | Согласовано | 74:39:0205003:17 | | |
| 141 | н336У | н133 | Согласовано | 74:39:0205003:188 | | |
| | | | Согласовано | 74:39:0205003:190 | | |

**АКТ
СОГЛАСОВАНИЯ МЕСТОПОЛОЖЕНИЯ ГРАНИЦ ЗЕМЕЛЬНЫХ УЧАСТКОВ
ПРИ ВЫПОЛНЕНИИ КОМПЛЕКСНЫХ КАДАСТРОВЫХ РАБОТ**

74:39:0205003

наименование субъекта Российской Федерации, муниципального образования, населенного пункта, уникальные учетные номера кадастровых кварталов, а также иные сведения, позволяющие определить местоположение территории, на которой выполняются комплексные кадастровые работы

| N п/п | Обозначение части (характерной точки) границы | | Результат согласования (согласовано/ спорное) | Кадастровые номера или обозначения смежных земельных участков | Сведения о лице, представившем возражения | Реквизиты вступившего в законную силу судебного акта |
|-------|---|-------|---|---|---|--|
| | от т. | до т. | | | | |
| 1 | 2 | 3 | 4 | 5 | 6 | 7 |
| 142 | н136 | н133 | Согласовано | 74:39:0205003:190 | | |
| | | | Согласовано | 74:39:0205003:108 | | |
| 143 | н337У | н137 | Согласовано | 74:39:0205003:193 | | |
| | | | Согласовано | 74:39:0205003:109 | | |
| 144 | н337У | — | Согласовано | 74:39:0205003:193 | | |
| | | | Согласовано | 74:39:0205003:110 | | |
| 145 | н338У | н337У | Согласовано | 74:39:0205003:193 | | |
| | | | Согласовано | 74:39:0205003:194 | | |
| 146 | н344У | н345У | Согласовано | 74:39:0205003:111 | | |
| | | | Согласовано | 74:39:0205003:196 | | |
| 147 | н347У | н319У | Согласовано | 74:39:0205003:94 | | |
| | | | Согласовано | 74:39:0205003:3 | | |
| 148 | н319У | — | Согласовано | 74:39:0205003:94 | | |
| | | | Согласовано | 74:39:0205003:163 | | |
| 149 | 13 | — | Согласовано | 74:39:0205003:94 | | |
| | | | Согласовано | 74:39:0205003:19 | | |
| 150 | 13 | н346У | Согласовано | 74:39:0205003:94 | | |
| | | | Согласовано | 74:39:0205003:96 | | |
| 151 | н348У | н337У | Согласовано | 74:39:0205003:194 | | |
| | | | Согласовано | 74:39:0205003:110 | | |
| 152 | н337У | — | Согласовано | 74:39:0205003:194 | | |
| | | | Согласовано | 74:39:0205003:109 | | |
| 153 | н349У | н348У | Согласовано | 74:39:0205003:194 | | |
| | | | Согласовано | 74:39:0205003:196 | | |
| 154 | 13 | 12 | Согласовано | 74:39:0205003:96 | | |
| | | | Согласовано | 74:39:0205003:19 | | |

**АКТ
СОГЛАСОВАНИЯ МЕСТОПОЛОЖЕНИЯ ГРАНИЦ ЗЕМЕЛЬНЫХ УЧАСТКОВ
ПРИ ВЫПОЛНЕНИИ КОМПЛЕКСНЫХ КАДАСТРОВЫХ РАБОТ**

74:39:0205003

наименование субъекта Российской Федерации, муниципального образования, населенного пункта, уникальные учетные номера кадастровых кварталов, а также иные сведения, позволяющие определить местоположение территории, на которой выполняются комплексные кадастровые работы

| N п/п | Обозначение части (характерной точки) границы | | Результат согласования (согласовано/ спорное) | Кадастровые номера или обозначения смежных земельных участков | Сведения о лице, представившем возражения | Реквизиты вступившего в законную силу судебного акта |
|-------|---|-------|---|---|---|--|
| | от т. | до т. | | | | |
| 1 | 2 | 3 | 4 | 5 | 6 | 7 |
| 155 | 12 | н350У | Согласовано | 74:39:0205003:96 | | |
| | | | Согласовано | 74:39:0205003:97 | | |
| 156 | н348У | — | Согласовано | 74:39:0205003:196 | | |
| | | | Согласовано | 74:39:0205003:110 | | |
| 157 | 12 | — | Согласовано | 74:39:0205003:97 | | |
| | | | Согласовано | 74:39:0205003:19 | | |
| 158 | н321У | н351У | Согласовано | 74:39:0205003:97 | | |
| | | | Согласовано | 74:39:0205003:98 | | |
| 159 | н323У | н352У | Согласовано | 74:39:0205003:98 | | |
| | | | Согласовано | 74:39:0205003:99 | | |
| 160 | н325У | н353У | Согласовано | 74:39:0205003:99 | | |
| | | | Согласовано | 74:39:0205003:100 | | |
| 161 | н327У | н354У | Согласовано | 74:39:0205003:100 | | |
| | | | Согласовано | 74:39:0205003:101 | | |
| 162 | н248У | н355У | Согласовано | 74:39:0205003:101 | | |
| | | | Согласовано | 74:39:0205003:102 | | |
| 163 | н329У | — | Согласовано | 74:39:0205003:104 | | |
| | | | Согласовано | 74:39:0205003:176 | | |
| 164 | н328У | н357У | Согласовано | 74:39:0205003:104 | | |
| | | | Согласовано | 74:39:0205003:105 | | |
| 165 | н358У | н329У | Согласовано | 74:39:0205003:104 | | |
| | | | Согласовано | 74:39:0205003:103 | | |
| 166 | н188 | н334У | Согласовано | 74:39:0205003:106 | | |
| | | | Согласовано | 74:39:0205003:183 | | |
| 167 | н334У | н359У | Согласовано | 74:39:0205003:106 | | |
| | | | Согласовано | 74:39:0205003:107 | | |

**АКТ
СОГЛАСОВАНИЯ МЕСТОПОЛОЖЕНИЯ ГРАНИЦ ЗЕМЕЛЬНЫХ УЧАСТКОВ
ПРИ ВЫПОЛНЕНИИ КОМПЛЕКСНЫХ КАДАСТРОВЫХ РАБОТ**

74:39:0205003

наименование субъекта Российской Федерации, муниципального образования, населенного пункта, уникальные учетные номера кадастровых кварталов, а также иные сведения, позволяющие определить местоположение территории, на которой выполняются комплексные кадастровые работы

| N п/п | Обозначение части (характерной точки) границы | | Результат согласования (согласовано/ спорное) | Кадастровые номера или обозначения смежных земельных участков | Сведения о лице, представившем возражения | Реквизиты вступившего в законную силу судебного акта |
|-------|---|-------|---|---|---|--|
| | от т. | до т. | | | | |
| 1 | 2 | 3 | 4 | 5 | 6 | 7 |
| 168 | н334У | — | Согласовано | 74:39:0205003:107 | | |
| | | | Согласовано | 74:39:0205003:183 | | |
| 169 | н111 | н360У | Согласовано | 74:39:0205003:107 | | |
| | | | Согласовано | 74:39:0205003:18 | | |
| 170 | н108 | н361У | Согласовано | 74:39:0205003:18 | | |
| | | | Согласовано | 74:39:0205003:17 | | |
| 171 | н337У | н362У | Согласовано | 74:39:0205003:109 | | |
| | | | Согласовано | 74:39:0205003:110 | | |
| 172 | н365У | н366У | Согласовано | 74:39:0205003:112 | | |
| | | | Согласовано | 74:39:0205003:113 | | |
| 173 | н368У | н369У | Согласовано | 74:39:0205003:113 | | |
| | | | Согласовано | 74:39:0205003:4 | | |
| 174 | н371У | н370У | Согласовано | 74:39:0205003:4 | | |
| | | | Согласовано | 74:39:0205003:114 | | |
| 175 | н373У | н374У | Согласовано | 74:39:0205003:115 | | |
| | | | Согласовано | 74:39:0205003:116 | | |
| 176 | н374У | н63 | Согласовано | 74:39:0205003:115 | | |
| | | | Согласовано | 74:39:0205003:131 | | |
| 177 | н375У | н376У | Согласовано | 74:39:0205003:116 | | |
| | | | Согласовано | 74:39:0205003:117 | | |
| 178 | н376У | н377У | Согласовано | 74:39:0205003:116 | | |
| | | | Согласовано | 74:39:0205003:132 | | |
| 179 | н376У | — | Согласовано | 74:39:0205003:116 | | |
| | | | Согласовано | 74:39:0205003:133 | | |
| 180 | н377У | н374У | Согласовано | 74:39:0205003:116 | | |
| | | | Согласовано | 74:39:0205003:131 | | |

**АКТ
СОГЛАСОВАНИЯ МЕСТОПОЛОЖЕНИЯ ГРАНИЦ ЗЕМЕЛЬНЫХ УЧАСТКОВ
ПРИ ВЫПОЛНЕНИИ КОМПЛЕКСНЫХ КАДАСТРОВЫХ РАБОТ**

74:39:0205003

наименование субъекта Российской Федерации, муниципального образования, населенного пункта, уникальные учетные номера кадастровых кварталов, а также иные сведения, позволяющие определить местоположение территории, на которой выполняются комплексные кадастровые работы

| N п/п | Обозначение части (характерной точки) границы | | Результат согласования (согласовано/ спорное) | Кадастровые номера или обозначения смежных земельных участков | Сведения о лице, представившем возражения | Реквизиты вступившего в законную силу судебного акта |
|-------|---|-------|---|---|---|--|
| | от т. | до т. | | | | |
| 1 | 2 | 3 | 4 | 5 | 6 | 7 |
| 181 | н378У | н379У | Согласовано | 74:39:0205003:117 | | |
| | | | Согласовано | 74:39:0205003:118 | | |
| 182 | н379У | н376У | Согласовано | 74:39:0205003:117 | | |
| | | | Согласовано | 74:39:0205003:133 | | |
| 183 | н379У | — | Согласовано | 74:39:0205003:117 | | |
| | | | Согласовано | 74:39:0205003:134 | | |
| 184 | н376У | — | Согласовано | 74:39:0205003:117 | | |
| | | | Согласовано | 74:39:0205003:132 | | |
| 185 | н381У | н379У | Согласовано | 74:39:0205003:118 | | |
| | | | Согласовано | 74:39:0205003:134 | | |
| 186 | н379У | — | Согласовано | 74:39:0205003:118 | | |
| | | | Согласовано | 74:39:0205003:133 | | |
| 187 | н382У | — | Согласовано | 74:39:0205003:119 | | |
| | | | Согласовано | 74:39:0205003:136 | | |
| 188 | н382У | н383У | Согласовано | 74:39:0205003:119 | | |
| | | | Согласовано | 74:39:0205003:135 | | |
| 189 | н385У | н382У | Согласовано | 74:39:0205003:119 | | |
| | | | Согласовано | 74:39:0205003:120 | | |
| 190 | н386У | н382У | Согласовано | 74:39:0205003:120 | | |
| | | | Согласовано | 74:39:0205003:136 | | |
| 191 | н386У | — | Согласовано | 74:39:0205003:120 | | |
| | | | Согласовано | 74:39:0205003:137 | | |
| 192 | н382У | — | Согласовано | 74:39:0205003:120 | | |
| | | | Согласовано | 74:39:0205003:135 | | |
| 193 | н387У | н386У | Согласовано | 74:39:0205003:120 | | |
| | | | Согласовано | 74:39:0205003:121 | | |

**АКТ
СОГЛАСОВАНИЯ МЕСТОПОЛОЖЕНИЯ ГРАНИЦ ЗЕМЕЛЬНЫХ УЧАСТКОВ
ПРИ ВЫПОЛНЕНИИ КОМПЛЕКСНЫХ КАДАСТРОВЫХ РАБОТ**

74:39:0205003

наименование субъекта Российской Федерации, муниципального образования, населенного пункта, уникальные учетные номера кадастровых кварталов, а также иные сведения, позволяющие определить местоположение территории, на которой выполняются комплексные кадастровые работы

| N п/п | Обозначение части (характерной точки) границы | | Результат согласования (согласовано/ спорное) | Кадастровые номера или обозначения смежных земельных участков | Сведения о лице, представившем возражения | Реквизиты вступившего в законную силу судебного акта |
|-------|---|-------|---|---|---|--|
| | от т. | до т. | | | | |
| 1 | 2 | 3 | 4 | 5 | 6 | 7 |
| 194 | н388У | н386У | Согласовано | 74:39:0205003:121 | | |
| | | | Согласовано | 74:39:0205003:137 | | |
| 195 | н388У | — | Согласовано | 74:39:0205003:121 | | |
| | | | Согласовано | 74:39:0205003:9 | | |
| 196 | н386У | — | Согласовано | 74:39:0205003:121 | | |
| | | | Согласовано | 74:39:0205003:136 | | |
| 197 | н389У | н388У | Согласовано | 74:39:0205003:121 | | |
| | | | Согласовано | 74:39:0205003:122 | | |
| 198 | н103 | н388У | Согласовано | 74:39:0205003:122 | | |
| | | | Согласовано | 74:39:0205003:9 | | |
| 199 | н388У | — | Согласовано | 74:39:0205003:122 | | |
| | | | Согласовано | 74:39:0205003:137 | | |
| 200 | н390У | н103 | Согласовано | 74:39:0205003:122 | | |
| | | | Согласовано | 74:39:0205003:123 | | |
| 201 | н104 | — | Согласовано | 74:39:0205003:123 | | |
| | | | Согласовано | 74:39:0205003:138 | | |
| 202 | н103 | — | Согласовано | 74:39:0205003:123 | | |
| | | | Согласовано | 74:39:0205003:9 | | |
| 203 | н391У | н104 | Согласовано | 74:39:0205003:123 | | |
| | | | Согласовано | 74:39:0205003:124 | | |
| 204 | н392У | н104 | Согласовано | 74:39:0205003:124 | | |
| | | | Согласовано | 74:39:0205003:138 | | |
| 205 | н392У | — | Согласовано | 74:39:0205003:124 | | |
| | | | Согласовано | 74:39:0205003:139 | | |
| 206 | н393У | н392У | Согласовано | 74:39:0205003:124 | | |
| | | | Согласовано | 74:39:0205003:125 | | |

**АКТ
СОГЛАСОВАНИЯ МЕСТОПОЛОЖЕНИЯ ГРАНИЦ ЗЕМЕЛЬНЫХ УЧАСТКОВ
ПРИ ВЫПОЛНЕНИИ КОМПЛЕКСНЫХ КАДАСТРОВЫХ РАБОТ**

74:39:0205003

наименование субъекта Российской Федерации, муниципального образования, населенного пункта, уникальные учетные номера кадастровых кварталов, а также иные сведения, позволяющие определить местоположение территории, на которой выполняются комплексные кадастровые работы

| N п/п | Обозначение части (характерной точки) границы | | Результат согласования (согласовано/ спорное) | Кадастровые номера или обозначения смежных земельных участков | Сведения о лице, представившем возражения | Реквизиты вступившего в законную силу судебного акта |
|-------|---|-------|---|---|---|--|
| | от т. | до т. | | | | |
| 1 | 2 | 3 | 4 | 5 | 6 | 7 |
| 207 | н394У | н392У | Согласовано | 74:39:0205003:125 | | |
| | | | Согласовано | 74:39:0205003:139 | | |
| 208 | н394У | — | Согласовано | 74:39:0205003:125 | | |
| | | | Согласовано | 74:39:0205003:140 | | |
| 209 | н392У | — | Согласовано | 74:39:0205003:125 | | |
| | | | Согласовано | 74:39:0205003:138 | | |
| 210 | н395У | н394У | Согласовано | 74:39:0205003:125 | | |
| | | | Согласовано | 74:39:0205003:126 | | |
| 211 | н132 | н394У | Согласовано | 74:39:0205003:126 | | |
| | | | Согласовано | 74:39:0205003:140 | | |
| 212 | н132 | — | Согласовано | 74:39:0205003:126 | | |
| | | | Согласовано | 74:39:0205003:141 | | |
| 213 | н394У | — | Согласовано | 74:39:0205003:126 | | |
| | | | Согласовано | 74:39:0205003:139 | | |
| 214 | н397У | н398У | Согласовано | 74:39:0205003:26 | | |
| | | | Согласовано | 74:39:0205003:127 | | |
| 215 | н398У | н399У | Согласовано | 74:39:0205003:26 | | |
| | | | Согласовано | 74:39:0205003:142 | | |
| 216 | н399У | н131 | Согласовано | 74:39:0205003:26 | | |
| | | | Согласовано | 74:39:0205003:23 | | |
| 217 | н131 | — | Согласовано | 74:39:0205003:26 | | |
| | | | Согласовано | 74:39:0205003:141 | | |
| 218 | н400У | н401У | Согласовано | 74:39:0205003:127 | | |
| | | | Согласовано | 74:39:0205003:128 | | |
| 219 | н401У | н398У | Согласовано | 74:39:0205003:127 | | |
| | | | Согласовано | 74:39:0205003:142 | | |

**АКТ
СОГЛАСОВАНИЯ МЕСТОПОЛОЖЕНИЯ ГРАНИЦ ЗЕМЕЛЬНЫХ УЧАСТКОВ
ПРИ ВЫПОЛНЕНИИ КОМПЛЕКСНЫХ КАДАСТРОВЫХ РАБОТ**

74:39:0205003

наименование субъекта Российской Федерации, муниципального образования, населенного пункта, уникальные учетные номера кадастровых кварталов, а также иные сведения, позволяющие определить местоположение территории, на которой выполняются комплексные кадастровые работы

| N п/п | Обозначение части (характерной точки) границы | | Результат согласования (согласовано/ спорное) | Кадастровые номера или обозначения смежных земельных участков | Сведения о лице, представившем возражения | Реквизиты вступившего в законную силу судебного акта |
|-------|---|-------|---|---|---|--|
| | от т. | до т. | | | | |
| 1 | 2 | 3 | 4 | 5 | 6 | 7 |
| 220 | н402У | н403У | Согласовано | 74:39:0205003:128 | | |
| | | | Согласовано | 74:39:0205003:129 | | |
| 221 | н403У | н404У | Согласовано | 74:39:0205003:128 | | |
| | | | Согласовано | 74:39:0205003:143 | | |
| 222 | н403У | — | Согласовано | 74:39:0205003:128 | | |
| | | | Согласовано | 74:39:0205003:144 | | |
| 223 | н404У | н401У | Согласовано | 74:39:0205003:128 | | |
| | | | Согласовано | 74:39:0205003:142 | | |
| 224 | н405У | н406У | Согласовано | 74:39:0205003:129 | | |
| | | | Согласовано | 74:39:0205003:130 | | |
| 225 | н406У | н403У | Согласовано | 74:39:0205003:129 | | |
| | | | Согласовано | 74:39:0205003:144 | | |
| 226 | н406У | — | Согласовано | 74:39:0205003:129 | | |
| | | | Согласовано | 74:39:0205003:145 | | |
| 227 | н403У | — | Согласовано | 74:39:0205003:129 | | |
| | | | Согласовано | 74:39:0205003:143 | | |
| 228 | н410У | н406У | Согласовано | 74:39:0205003:130 | | |
| | | | Согласовано | 74:39:0205003:145 | | |
| 229 | н406У | — | Согласовано | 74:39:0205003:130 | | |
| | | | Согласовано | 74:39:0205003:144 | | |
| 230 | н377У | н411У | Согласовано | 74:39:0205003:131 | | |
| | | | Согласовано | 74:39:0205003:132 | | |
| 231 | н376У | н415У | Согласовано | 74:39:0205003:132 | | |
| | | | Согласовано | 74:39:0205003:133 | | |
| 232 | н379У | н416У | Согласовано | 74:39:0205003:133 | | |
| | | | Согласовано | 74:39:0205003:134 | | |

**АКТ
СОГЛАСОВАНИЯ МЕСТОПОЛОЖЕНИЯ ГРАНИЦ ЗЕМЕЛЬНЫХ УЧАСТКОВ
ПРИ ВЫПОЛНЕНИИ КОМПЛЕКСНЫХ КАДАСТРОВЫХ РАБОТ**

74:39:0205003

наименование субъекта Российской Федерации, муниципального образования, населенного пункта, уникальные учетные номера кадастровых кварталов, а также иные сведения, позволяющие определить местоположение территории, на которой выполняются комплексные кадастровые работы

| N п/п | Обозначение части (характерной точки) границы | | Результат согласования (согласовано/ спорное) | Кадастровые номера или обозначения смежных земельных участков | Сведения о лице, представившем возражения | Реквизиты вступившего в законную силу судебного акта |
|-------|---|-------|---|---|---|--|
| | от т. | до т. | | | | |
| 1 | 2 | 3 | 4 | 5 | 6 | 7 |
| 233 | н386У | н418У | Согласовано | 74:39:0205003:136 | | |
| | | | Согласовано | 74:39:0205003:137 | | |
| 234 | н419У | н382У | Согласовано | 74:39:0205003:136 | | |
| | | | Согласовано | 74:39:0205003:135 | | |
| 235 | н388У | н420У | Согласовано | 74:39:0205003:137 | | |
| | | | Согласовано | 74:39:0205003:9 | | |
| 236 | н392У | н421У | Согласовано | 74:39:0205003:138 | | |
| | | | Согласовано | 74:39:0205003:139 | | |
| 237 | н394У | н422У | Согласовано | 74:39:0205003:139 | | |
| | | | Согласовано | 74:39:0205003:140 | | |
| 238 | н132 | н423У | Согласовано | 74:39:0205003:140 | | |
| | | | Согласовано | 74:39:0205003:141 | | |
| 239 | н131 | н424У | Согласовано | 74:39:0205003:141 | | |
| | | | Согласовано | 74:39:0205003:23 | | |
| 240 | н399У | н425У | Согласовано | 74:39:0205003:23 | | |
| | | | Согласовано | 74:39:0205003:142 | | |
| 241 | н404У | н426У | Согласовано | 74:39:0205003:142 | | |
| | | | Согласовано | 74:39:0205003:143 | | |
| 242 | н403У | н427У | Согласовано | 74:39:0205003:143 | | |
| | | | Согласовано | 74:39:0205003:144 | | |
| 243 | н406У | н428У | Согласовано | 74:39:0205003:144 | | |
| | | | Согласовано | 74:39:0205003:145 | | |
| 244 | н432У | н433У | Согласовано | 74:39:0205003:147 | | |
| | | | Согласовано | 74:39:0205003:148 | | |
| 245 | н433У | н434У | Согласовано | 74:39:0205003:147 | | |
| | | | Согласовано | 74:39:0205003:80 | | |

**АКТ
СОГЛАСОВАНИЯ МЕСТОПОЛОЖЕНИЯ ГРАНИЦ ЗЕМЕЛЬНЫХ УЧАСТКОВ
ПРИ ВЫПОЛНЕНИИ КОМПЛЕКСНЫХ КАДАСТРОВЫХ РАБОТ**

74:39:0205003

наименование субъекта Российской Федерации, муниципального образования, населенного пункта, уникальные учетные номера кадастровых кварталов, а также иные сведения, позволяющие определить местоположение территории, на которой выполняются комплексные кадастровые работы

| N п/п | Обозначение части (характерной точки) границы | | Результат согласования (согласовано/ спорное) | Кадастровые номера или обозначения смежных земельных участков | Сведения о лице, представившем возражения | Реквизиты вступившего в законную силу судебного акта |
|-------|---|-------|---|---|---|--|
| | от т. | до т. | | | | |
| 1 | 2 | 3 | 4 | 5 | 6 | 7 |
| 246 | н434У | н59 | Согласовано | 74:39:0205003:147 | | |
| | | | Согласовано | 74:39:0205003:61 | | |
| 247 | н436У | н433У | Согласовано | 74:39:0205003:148 | | |
| | | | Согласовано | 74:39:0205003:80 | | |
| 248 | н438У | н439У | Согласовано | 74:39:0205003:149 | | |
| | | | Согласовано | 74:39:0205003:150 | | |
| 249 | н439У | н440У | Согласовано | 74:39:0205003:149 | | |
| | | | Согласовано | 74:39:0205003:27 | | |
| 250 | н439У | — | Согласовано | 74:39:0205003:149 | | |
| | | | Согласовано | 74:39:0205003:82 | | |
| 251 | н441У | н442У | Согласовано | 74:39:0205003:150 | | |
| | | | Согласовано | 74:39:0205003:151 | | |
| 252 | н442У | — | Согласовано | 74:39:0205003:150 | | |
| | | | Согласовано | 74:39:0205003:76 | | |
| 253 | н442У | н439У | Согласовано | 74:39:0205003:150 | | |
| | | | Согласовано | 74:39:0205003:82 | | |
| 254 | н439У | — | Согласовано | 74:39:0205003:150 | | |
| | | | Согласовано | 74:39:0205003:27 | | |
| 255 | н443У | н444У | Согласовано | 74:39:0205003:151 | | |
| | | | Согласовано | 74:39:0205003:152 | | |
| 256 | н444У | н442У | Согласовано | 74:39:0205003:151 | | |
| | | | Согласовано | 74:39:0205003:76 | | |
| 257 | н444У | — | Согласовано | 74:39:0205003:151 | | |
| | | | Согласовано | 74:39:0205003:7 | | |
| 258 | н442У | — | Согласовано | 74:39:0205003:151 | | |
| | | | Согласовано | 74:39:0205003:82 | | |

**АКТ
СОГЛАСОВАНИЯ МЕСТОПОЛОЖЕНИЯ ГРАНИЦ ЗЕМЕЛЬНЫХ УЧАСТКОВ
ПРИ ВЫПОЛНЕНИИ КОМПЛЕКСНЫХ КАДАСТРОВЫХ РАБОТ**

74:39:0205003

наименование субъекта Российской Федерации, муниципального образования, населенного пункта, уникальные учетные номера кадастровых кварталов, а также иные сведения, позволяющие определить местоположение территории, на которой выполняются комплексные кадастровые работы

| N п/п | Обозначение части (характерной точки) границы | | Результат согласования (согласовано/ спорное) | Кадастровые номера или обозначения смежных земельных участков | Сведения о лице, представившем возражения | Реквизиты вступившего в законную силу судебного акта |
|-------|---|-------|---|---|---|--|
| | от т. | до т. | | | | |
| 1 | 2 | 3 | 4 | 5 | 6 | 7 |
| 259 | н445У | н446У | Согласовано | 74:39:0205003:152 | | |
| | | | Согласовано | 74:39:0205003:153 | | |
| 260 | н446У | — | Согласовано | 74:39:0205003:152 | | |
| | | | Согласовано | 74:39:0205003:70 | | |
| 261 | н444У | — | Согласовано | 74:39:0205003:152 | | |
| | | | Согласовано | 74:39:0205003:76 | | |
| | | | Согласовано | 74:39:0205003:7 | | |
| 262 | н447У | н448У | Согласовано | 74:39:0205003:153 | | |
| | | | Согласовано | 74:39:0205003:154 | | |
| 263 | н448У | н446У | Согласовано | 74:39:0205003:153 | | |
| | | | Согласовано | 74:39:0205003:70 | | |
| 264 | н448У | — | Согласовано | 74:39:0205003:153 | | |
| | | | Согласовано | 74:39:0205003:239 | | |
| 265 | н449У | н450У | Согласовано | 74:39:0205003:154 | | |
| | | | Согласовано | 74:39:0205003:155 | | |
| 266 | н450У | — | Согласовано | 74:39:0205003:154 | | |
| | | | Согласовано | 74:39:0205003:67 | | |
| 267 | н448У | — | Согласовано | 74:39:0205003:154 | | |
| | | | Согласовано | 74:39:0205003:70 | | |
| | | | Согласовано | 74:39:0205003:239 | | |
| 268 | н451У | н452У | Согласовано | 74:39:0205003:155 | | |
| | | | Согласовано | 74:39:0205003:156 | | |
| 269 | н452У | — | Согласовано | 74:39:0205003:155 | | |
| | | | Согласовано | 74:39:0205003:65 | | |
| 270 | н450У | — | Согласовано | 74:39:0205003:155 | | |
| | | | Согласовано | 74:39:0205003:67 | | |

**АКТ
СОГЛАСОВАНИЯ МЕСТОПОЛОЖЕНИЯ ГРАНИЦ ЗЕМЕЛЬНЫХ УЧАСТКОВ
ПРИ ВЫПОЛНЕНИИ КОМПЛЕКСНЫХ КАДАСТРОВЫХ РАБОТ**

74:39:0205003

наименование субъекта Российской Федерации, муниципального образования, населенного пункта, уникальные учетные номера кадастровых кварталов, а также иные сведения, позволяющие определить местоположение территории, на которой выполняются комплексные кадастровые работы

| N п/п | Обозначение части (характерной точки) границы | | Результат согласования (согласовано/ спорное) | Кадастровые номера или обозначения смежных земельных участков | Сведения о лице, представившем возражения | Реквизиты вступившего в законную силу судебного акта |
|-------|---|-------|---|---|---|--|
| | от т. | до т. | | | | |
| 1 | 2 | 3 | 4 | 5 | 6 | 7 |
| 271 | н453У | н454У | Согласовано | 74:39:0205003:156 | | |
| | | | Согласовано | 74:39:0205003:157 | | |
| 272 | н454У | — | Согласовано | 74:39:0205003:156 | | |
| | | | Согласовано | 74:39:0205003:63 | | |
| 273 | н452У | — | Согласовано | 74:39:0205003:156 | | |
| | | | Согласовано | 74:39:0205003:65 | | |
| 274 | н455У | н456У | Согласовано | 74:39:0205003:157 | | |
| | | | Согласовано | 74:39:0205003:158 | | |
| 275 | н456У | — | Согласовано | 74:39:0205003:157 | | |
| | | | Согласовано | 74:39:0205003:84 | | |
| 276 | н454У | — | Согласовано | 74:39:0205003:157 | | |
| | | | Согласовано | 74:39:0205003:63 | | |
| 277 | н457У | н20 | Согласовано | 74:39:0205003:158 | | |
| | | | Согласовано | 74:39:0205003:5 | | |
| 278 | н456У | — | Согласовано | 74:39:0205003:158 | | |
| | | | Согласовано | 74:39:0205003:84 | | |
| 279 | н458У | н16 | Согласовано | 74:39:0205003:5 | | |
| | | | Согласовано | 74:39:0205003:159 | | |
| 280 | н459У | н460У | Согласовано | 74:39:0205003:159 | | |
| | | | Согласовано | 74:39:0205003:160 | | |
| 281 | н17 | — | Согласовано | 74:39:0205003:159 | | |
| | | | Согласовано | 74:39:0205003:79 | | |
| 282 | н462У | — | Согласовано | 74:39:0205003:160 | | |
| | | | Согласовано | 74:39:0205003:79 | | |
| 283 | н434У | н463У | Согласовано | 74:39:0205003:61 | | |
| | | | Согласовано | 74:39:0205003:80 | | |

**АКТ
СОГЛАСОВАНИЯ МЕСТОПОЛОЖЕНИЯ ГРАНИЦ ЗЕМЕЛЬНЫХ УЧАСТКОВ
ПРИ ВЫПОЛНЕНИИ КОМПЛЕКСНЫХ КАДАСТРОВЫХ РАБОТ**

74:39:0205003

наименование субъекта Российской Федерации, муниципального образования, населенного пункта, уникальные учетные номера кадастровых кварталов, а также иные сведения, позволяющие определить местоположение территории, на которой выполняются комплексные кадастровые работы

| N п/п | Обозначение части (характерной точки) границы | | Результат согласования (согласовано/ спорное) | Кадастровые номера или обозначения смежных земельных участков | Сведения о лице, представившем возражения | Реквизиты вступившего в законную силу судебного акта |
|-------|---|-------|---|---|---|--|
| | от т. | до т. | | | | |
| 1 | 2 | 3 | 4 | 5 | 6 | 7 |
| 284 | н439У | н466У | Согласовано | 74:39:0205003:27 | | |
| | | | Согласовано | 74:39:0205003:82 | | |
| 285 | н276У | н468У | Согласовано | 74:39:0205003:182 | | |
| | | | Согласовано | 74:39:0205003:184 | | |
| 286 | н469У | н274У | Согласовано | 74:39:0205003:182 | | |
| | | | Согласовано | 74:39:0205003:181 | | |
| 287 | н471У | н442У | Согласовано | 74:39:0205003:76 | | |
| | | | Согласовано | 74:39:0205003:82 | | |
| 288 | н444У | н470У | Согласовано | 74:39:0205003:76 | | |
| | | | Согласовано | 74:39:0205003:7 | | |
| 289 | н329У | н472У | Согласовано | 74:39:0205003:176 | | |
| | | | Согласовано | 74:39:0205003:103 | | |
| 290 | н475У | н474У | Согласовано | 74:39:0205003:7 | | |
| | | | Согласовано | 74:39:0205003:70 | | |
| 291 | н448У | н476У | Согласовано | 74:39:0205003:70 | | |
| | | | Согласовано | 74:39:0205003:239 | | |
| 292 | н478У | н477У | Согласовано | 74:39:0205003:239 | | |
| | | | Согласовано | 74:39:0205003:67 | | |
| 293 | н480У | н479У | Согласовано | 74:39:0205003:67 | | |
| | | | Согласовано | 74:39:0205003:65 | | |
| 294 | н482У | н481У | Согласовано | 74:39:0205003:65 | | |
| | | | Согласовано | 74:39:0205003:63 | | |
| 295 | н484У | н483У | Согласовано | 74:39:0205003:63 | | |
| | | | Согласовано | 74:39:0205003:84 | | |
| 296 | н319У | н487У | Согласовано | 74:39:0205003:163 | | |
| | | | Согласовано | 74:39:0205003:3 | | |

**АКТ
СОГЛАСОВАНИЯ МЕСТОПОЛОЖЕНИЯ ГРАНИЦ ЗЕМЕЛЬНЫХ УЧАСТКОВ
ПРИ ВЫПОЛНЕНИИ КОМПЛЕКСНЫХ КАДАСТРОВЫХ РАБОТ**

74:39:0205003

наименование субъекта Российской Федерации, муниципального образования, населенного пункта, уникальные учетные номера кадастровых кварталов, а также иные сведения, позволяющие определить местоположение территории, на которой выполняются комплексные кадастровые работы

| N п/п | Обозначение части (характерной точки) границы | | Результат согласования (согласовано/ спорное) | Кадастровые номера или обозначения смежных земельных участков | Сведения о лице, представившем возражения | Реквизиты вступившего в законную силу судебного акта |
|-------|---|-------|---|---|---|--|
| | от т. | до т. | | | | |
| 1 | 2 | 3 | 4 | 5 | 6 | 7 |
| 297 | н489У | н490У | Согласовано | 74:39:0205003:71 | | |
| | | | Согласовано | 74:39:0205003:72 | | |
| 298 | н494У | н495У | Согласовано | 74:39:0205003:75 | | |
| | | | Согласовано | 74:39:0205003:81 | | |
| 299 | н496У | — | Согласовано | 74:39:0205003:75 | | |
| | | | Согласовано | 74:39:0205003:50 | | |
| 300 | н498У | н499У | Согласовано | 74:39:0205003:81 | | |
| | | | Согласовано | 74:39:0205003:83 | | |
| 301 | н500У | — | Согласовано | 74:39:0205003:81 | | |
| | | | Согласовано | 74:39:0205003:50 | | |
| | | | Согласовано | 74:39:0205003:53 | | |
| 302 | н501У | н502У | Согласовано | 74:39:0205003:83 | | |
| | | | Согласовано | 74:39:0205003:62 | | |
| 303 | н502У | н503У | Согласовано | 74:39:0205003:83 | | |
| | | | Согласовано | 74:39:0205003:54 | | |
| 304 | н503У | — | Согласовано | 74:39:0205003:83 | | |
| | | | Согласовано | 74:39:0205003:53 | | |
| 305 | н504У | н505У | Согласовано | 74:39:0205003:62 | | |
| | | | Согласовано | 74:39:0205003:64 | | |
| 306 | н502У | — | Согласовано | 74:39:0205003:62 | | |
| | | | Согласовано | 74:39:0205003:54 | | |
| 307 | н506У | н26 | Согласовано | 74:39:0205003:64 | | |
| | | | Согласовано | 74:39:0205003:66 | | |
| 308 | н25 | — | Согласовано | 74:39:0205003:64 | | |
| | | | Согласовано | 74:39:0205003:54 | | |

**АКТ
СОГЛАСОВАНИЯ МЕСТОПОЛОЖЕНИЯ ГРАНИЦ ЗЕМЕЛЬНЫХ УЧАСТКОВ
ПРИ ВЫПОЛНЕНИИ КОМПЛЕКСНЫХ КАДАСТРОВЫХ РАБОТ**

74:39:0205003

наименование субъекта Российской Федерации, муниципального образования, населенного пункта, уникальные учетные номера кадастровых кварталов, а также иные сведения, позволяющие определить местоположение территории, на которой выполняются комплексные кадастровые работы

| N п/п | Обозначение части (характерной точки) границы | | Результат согласования (согласовано/ спорное) | Кадастровые номера или обозначения смежных земельных участков | Сведения о лице, представившем возражения | Реквизиты вступившего в законную силу судебного акта |
|-------|---|-------|---|---|---|--|
| | от т. | до т. | | | | |
| 1 | 2 | 3 | 4 | 5 | 6 | 7 |
| 309 | н507У | н508У | Согласовано | 74:39:0205003:66 | | |
| | | | Согласовано | 74:39:0205003:68 | | |
| 310 | н27 | — | Согласовано | 74:39:0205003:66 | | |
| | | | Согласовано | 74:39:0205003:56 | | |
| 311 | н509У | н510У | Согласовано | 74:39:0205003:68 | | |
| | | | Согласовано | 74:39:0205003:69 | | |
| 312 | н510У | н511У | Согласовано | 74:39:0205003:68 | | |
| | | | Согласовано | 74:39:0205003:24 | | |
| 313 | н511У | — | Согласовано | 74:39:0205003:68 | | |
| | | | Согласовано | 74:39:0205003:56 | | |
| 314 | н512У | н513У | Согласовано | 74:39:0205003:69 | | |
| | | | Согласовано | 74:39:0205003:73 | | |
| 315 | н510У | — | Согласовано | 74:39:0205003:69 | | |
| | | | Согласовано | 74:39:0205003:24 | | |
| 316 | н514У | н515У | Согласовано | 74:39:0205003:73 | | |
| | | | Согласовано | 74:39:0205003:74 | | |
| 317 | н21 | — | Согласовано | 74:39:0205003:73 | | |
| | | | Согласовано | 74:39:0205003:24 | | |
| 318 | н516У | н517У | Согласовано | 74:39:0205003:74 | | |
| | | | Согласовано | 74:39:0205003:77 | | |
| 319 | н22 | — | Согласовано | 74:39:0205003:74 | | |
| | | | Согласовано | 74:39:0205003:60 | | |
| 320 | н518У | н519У | Согласовано | 74:39:0205003:77 | | |
| | | | Согласовано | 74:39:0205003:78 | | |
| 321 | н522У | — | Согласовано | 74:39:0205003:78 | | |
| | | | Согласовано | 74:39:0205003:60 | | |

**АКТ
СОГЛАСОВАНИЯ МЕСТОПОЛОЖЕНИЯ ГРАНИЦ ЗЕМЕЛЬНЫХ УЧАСТКОВ
ПРИ ВЫПОЛНЕНИИ КОМПЛЕКСНЫХ КАДАСТРОВЫХ РАБОТ**

74:39:0205003

наименование субъекта Российской Федерации, муниципального образования, населенного пункта, уникальные учетные номера кадастровых кварталов, а также иные сведения, позволяющие определить местоположение территории, на которой выполняются комплексные кадастровые работы

| N п/п | Обозначение части (характерной точки) границы | | Результат согласования (согласовано/ спорное) | Кадастровые номера или обозначения смежных земельных участков | Сведения о лице, представившем возражения | Реквизиты вступившего в законную силу судебного акта |
|-------|---|-------|---|---|---|--|
| | от т. | до т. | | | | |
| 1 | 2 | 3 | 4 | 5 | 6 | 7 |
| 322 | н500У | н523У | Согласовано | 74:39:0205003:50 | | |
| | | | Согласовано | 74:39:0205003:53 | | |
| 323 | н503У | н525У | Согласовано | 74:39:0205003:53 | | |
| | | | Согласовано | 74:39:0205003:54 | | |
| 324 | н51 | н44 | Согласовано | 74:39:0205003:16 | | |
| | | | Согласовано | 74:39:0205003:85 | | |
| 325 | н527У | н241У | Согласовано | 74:39:0205003:57 | | |
| | | | Согласовано | 74:39:0205003:25 | | |
| 326 | н240У | н528У | Согласовано | 74:39:0205003:57 | | |
| | | | Согласовано | 74:39:0205003:8 | | |
| 327 | н529У | н527У | Согласовано | 74:39:0205003:57 | | |
| | | | Согласовано | 74:39:0205003:58 | | |
| 328 | н87 | н527У | Согласовано | 74:39:0205003:58 | | |
| | | | Согласовано | 74:39:0205003:25 | | |
| 329 | н530У | н88 | Согласовано | 74:39:0205003:58 | | |
| | | | Согласовано | 74:39:0205003:59 | | |
| 330 | н511У | н532У | Согласовано | 74:39:0205003:56 | | |
| | | | Согласовано | 74:39:0205003:24 | | |
| 331 | н533У | н534У | Согласовано | 74:39:0205003:55 | | |
| | | | Согласовано | 74:39:0205003:8 | | |
| 332 | н534У | н535У | Согласовано | 74:39:0205003:55 | | |
| | | | Согласовано | 74:39:0205003:1 | | |
| 333 | н535У | н536У | Согласовано | 74:39:0205003:55 | | |
| | | | Согласовано | 74:39:0205003:86 | | |
| 334 | н536У | н49 | Согласовано | 74:39:0205003:55 | | |
| | | | Согласовано | 74:39:0205003:86 | | |

**АКТ
СОГЛАСОВАНИЯ МЕСТОПОЛОЖЕНИЯ ГРАНИЦ ЗЕМЕЛЬНЫХ УЧАСТКОВ
ПРИ ВЫПОЛНЕНИИ КОМПЛЕКСНЫХ КАДАСТРОВЫХ РАБОТ**

74:39:0205003

наименование субъекта Российской Федерации, муниципального образования, населенного пункта, уникальные учетные номера кадастровых кварталов, а также иные сведения, позволяющие определить местоположение территории, на которой выполняются комплексные кадастровые работы

| N п/п | Обозначение части (характерной точки) границы | | Результат согласования (согласовано/ спорное) | Кадастровые номера или обозначения смежных земельных участков | Сведения о лице, представившем возражения | Реквизиты вступившего в законную силу судебного акта |
|-------|---|-------|---|---|---|--|
| | от т. | до т. | | | | |
| 1 | 2 | 3 | 4 | 5 | 6 | 7 |
| 335 | н49 | — | Согласовано | 74:39:0205003:55 | | |
| | | | Согласовано | 74:39:0205003:238 | | |
| 336 | н239У | н534У | Согласовано | 74:39:0205003:8 | | |
| | | | Согласовано | 74:39:0205003:1 | | |
| 337 | н3 | — | Согласовано | 74:39:0205003:45 | | |
| | | | Согласовано | 74:39:0205003:189 | | |
| 338 | н535У | н541У | Согласовано | 74:39:0205003:86 | | |
| | | | Согласовано | 74:39:0205003:1 | | |
| 339 | н542У | н49 | Согласовано | 74:39:0205003:86 | | |
| | | | Согласовано | 74:39:0205003:238 | | |
| 340 | н178 | — | Согласовано | 74:39:0205003:227 | | |
| | | | Согласовано | 74:39:0205003:221 | | |
| 341 | н552У | н32 | Согласовано | 74:39:0205003:222 | | |
| | | | Согласовано | 74:39:0205003:22 | | |
| 342 | н32 | — | Согласовано | 74:39:0205003:222 | | |
| | | | Согласовано | 74:39:0205003:229 | | |
| 343 | н37 | н32 | Согласовано | 74:39:0205003:22 | | |
| | | | Согласовано | 74:39:0205003:229 | | |
| 344 | н50 | н559У | Согласовано | 74:39:0205003:85 | | |
| | | | Согласовано | 74:39:0205003:238 | | |
| 345 | н563У | н564У | Согласовано | 74:39:0205003:89 | | |
| | | | Согласовано | 74:39:0205003:93 | | |
| 346 | н565У | н566У | Согласовано | 74:39:0205003:93 | | |
| | | | Согласовано | 74:39:0205003:92 | | |

**АКТ
СОГЛАСОВАНИЯ МЕСТОПОЛОЖЕНИЯ ГРАНИЦ ЗЕМЕЛЬНЫХ УЧАСТКОВ
ПРИ ВЫПОЛНЕНИИ КОМПЛЕКСНЫХ КАДАСТРОВЫХ РАБОТ**

74:39:0205003

наименование субъекта Российской Федерации, муниципального образования, населенного пункта, уникальные учетные номера кадастровых кварталов, а также иные сведения, позволяющие определить местоположение территории, на которой выполняются комплексные кадастровые работы

| N п/п | Обозначение части (характерной точки) границы | | Результат согласования (согласовано/ спорное) | Кадастровые номера или обозначения смежных земельных участков | Сведения о лице, представившем возражения | Реквизиты вступившего в законную силу судебного акта |
|-------|---|-------|---|---|---|--|
| | от т. | до т. | | | | |
| 1 | 2 | 3 | 4 | 5 | 6 | 7 |
| 347 | н567У | н568У | Согласовано | 74:39:0205003:92 | | |
| | | | Согласовано | 74:39:0205003:87 | | |

Председатель согласительной комиссии:

М.П.

подпись

ГЛАВА ГОРОДА ТРЕХГОРНОГО: Громенко Данил
Анатольевич

фамилия, инициалы

139.08.05

САД СТРОИТЕЛЬ - 2.

0004

сосна

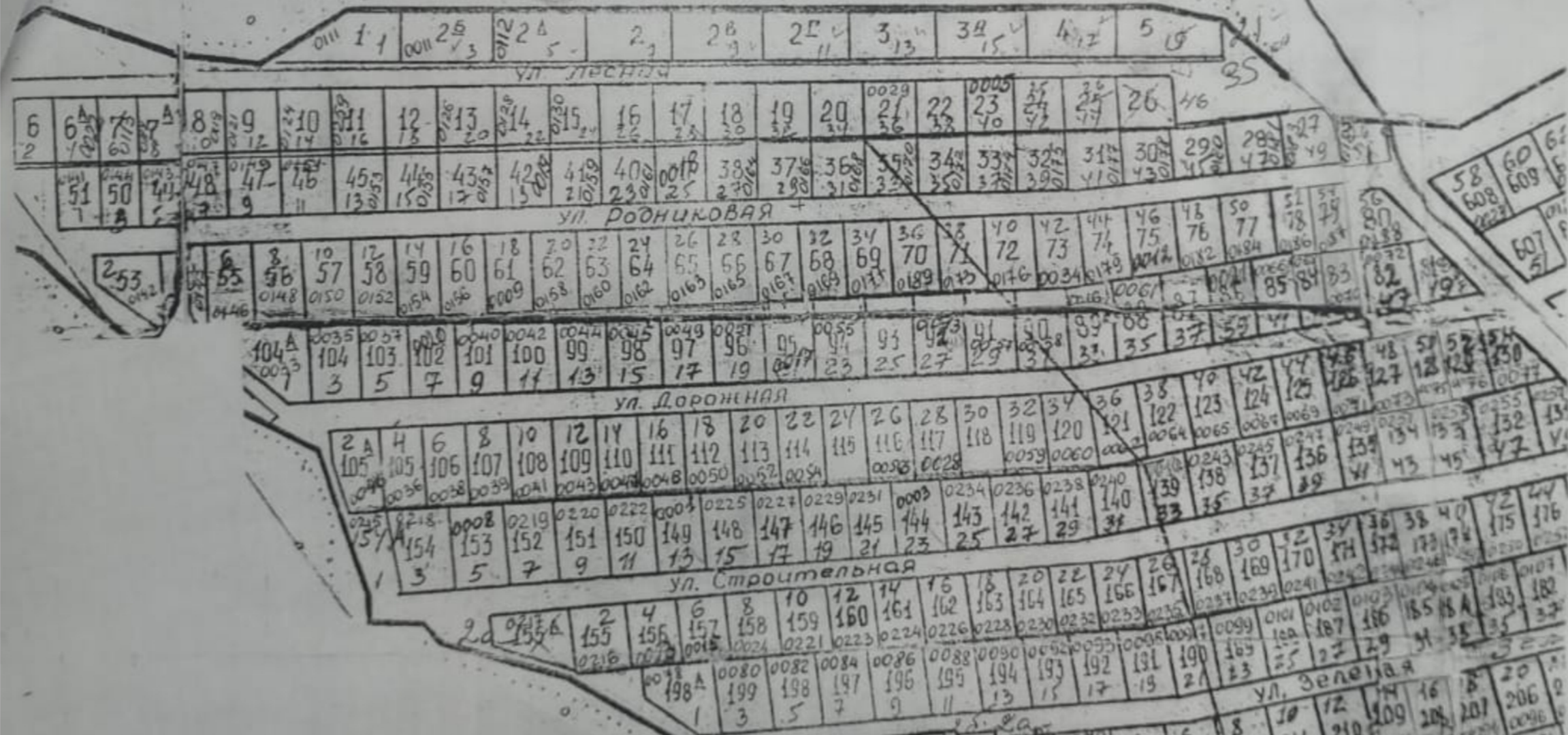

702

0004
0005
0006
0007
0008
0009
0010
0011
0012
0013

| | | | | | | | | | | | | | | | | | | | | | | | | | | | | | | | | | | | | | | | |
|------|------|------|------|------|------|------|------|------|------|------|------|------|------|------|------|------|------|------|------|------|------|------|------|------|------|------|------|------|------|------|------|------|------|------|------|------|------|------|------|
| 64 | 65 | 66 | 67 | 68 | 69 | 70 | 71 | 72 | 73 | 74 | 75 | 76 | 77 | 78 | 79 | 80 | 81 | 82 | 83 | 84 | 85 | 86 | 87 | 88 | 89 | 90 | 91 | 92 | 93 | 94 | 95 | 96 | 97 | 98 | 99 | 00 | | | |
| 0001 | 0002 | 0003 | 0004 | 0005 | 0006 | 0007 | 0008 | 0009 | 0010 | 0011 | 0012 | 0013 | 0014 | 0015 | 0016 | 0017 | 0018 | 0019 | 0020 | 0021 | 0022 | 0023 | 0024 | 0025 | 0026 | 0027 | 0028 | 0029 | 0030 | 0031 | 0032 | 0033 | 0034 | 0035 | 0036 | 0037 | 0038 | 0039 | 0040 |
| 0041 | 0042 | 0043 | 0044 | 0045 | 0046 | 0047 | 0048 | 0049 | 0050 | 0051 | 0052 | 0053 | 0054 | 0055 | 0056 | 0057 | 0058 | 0059 | 0060 | 0061 | 0062 | 0063 | 0064 | 0065 | 0066 | 0067 | 0068 | 0069 | 0070 | 0071 | 0072 | 0073 | 0074 | 0075 | 0076 | 0077 | 0078 | 0079 | 0080 |
| 0081 | 0082 | 0083 | 0084 | 0085 | 0086 | 0087 | 0088 | 0089 | 0090 | 0091 | 0092 | 0093 | 0094 | 0095 | 0096 | 0097 | 0098 | 0099 | 0100 | 0101 | 0102 | 0103 | 0104 | 0105 | 0106 | 0107 | 0108 | 0109 | 0110 | 0111 | 0112 | 0113 | 0114 | 0115 | 0116 | 0117 | 0118 | 0119 | 0120 |
| 0121 | 0122 | 0123 | 0124 | 0125 | 0126 | 0127 | 0128 | 0129 | 0130 | 0131 | 0132 | 0133 | 0134 | 0135 | 0136 | 0137 | 0138 | 0139 | 0140 | 0141 | 0142 | 0143 | 0144 | 0145 | 0146 | 0147 | 0148 | 0149 | 0150 | 0151 | 0152 | 0153 | 0154 | 0155 | 0156 | 0157 | 0158 | 0159 | 0160 |
| 0161 | 0162 | 0163 | 0164 | 0165 | 0166 | 0167 | 0168 | 0169 | 0170 | 0171 | 0172 | 0173 | 0174 | 0175 | 0176 | 0177 | 0178 | 0179 | 0180 | 0181 | 0182 | 0183 | 0184 | 0185 | 0186 | 0187 | 0188 | 0189 | 0190 | 0191 | 0192 | 0193 | 0194 | 0195 | 0196 | 0197 | 0198 | 0199 | 0200 |
| 0201 | 0202 | 0203 | 0204 | 0205 | 0206 | 0207 | 0208 | 0209 | 0210 | 0211 | 0212 | 0213 | 0214 | 0215 | 0216 | 0217 | 0218 | 0219 | 0220 | 0221 | 0222 | 0223 | 0224 | 0225 | 0226 | 0227 | 0228 | 0229 | 0230 | 0231 | 0232 | 0233 | 0234 | 0235 | 0236 | 0237 | 0238 | 0239 | 0240 |
| 0241 | 0242 | 0243 | 0244 | 0245 | 0246 | 0247 | 0248 | 0249 | 0250 | 0251 | 0252 | 0253 | 0254 | 0255 | 0256 | 0257 | 0258 | 0259 | 0260 | 0261 | 0262 | 0263 | 0264 | 0265 | 0266 | 0267 | 0268 | 0269 | 0270 | 0271 | 0272 | 0273 | 0274 | 0275 | 0276 | 0277 | 0278 | 0279 | 0280 |
| 0281 | 0282 | 0283 | 0284 | 0285 | 0286 | 0287 | 0288 | 0289 | 0290 | 0291 | 0292 | 0293 | 0294 | 0295 | 0296 | 0297 | 0298 | 0299 | 0300 | 0301 | 0302 | 0303 | 0304 | 0305 | 0306 | 0307 | 0308 | 0309 | 0310 | 0311 | 0312 | 0313 | 0314 | 0315 | 0316 | 0317 | 0318 | 0319 | 0320 |
| 0321 | 0322 | 0323 | 0324 | 0325 | 0326 | 0327 | 0328 | 0329 | 0330 | 0331 | 0332 | 0333 | 0334 | 0335 | 0336 | 0337 | 0338 | 0339 | 0340 | 0341 | 0342 | 0343 | 0344 | 0345 | 0346 | 0347 | 0348 | 0349 | 0350 | 0351 | 0352 | 0353 | 0354 | 0355 | 0356 | 0357 | 0358 | 0359 | 0360 |
| 0361 | 0362 | 0363 | 0364 | 0365 | 0366 | 0367 | 0368 | 0369 | 0370 | 0371 | 0372 | 0373 | 0374 | 0375 | 0376 | 0377 | 0378 | 0379 | 0380 | 0381 | 0382 | 0383 | 0384 | 0385 | 0386 | 0387 | 0388 | 0389 | 0390 | 0391 | 0392 | 0393 | 0394 | 0395 | 0396 | 0397 | 0398 | 0399 | 0400 |
| 0401 | 0402 | 0403 | 0404 | 0405 | 0406 | 0407 | 0408 | 0409 | 0410 | 0411 | 0412 | 0413 | 0414 | 0415 | 0416 | 0417 | 0418 | 0419 | 0420 | 0421 | 0422 | 0423 | 0424 | 0425 | 0426 | 0427 | 0428 | 0429 | 0430 | 0431 | 0432 | 0433 | 0434 | 0435 | 0436 | 0437 | 0438 | 0439 | 0440 |
| 0441 | 0442 | 0443 | 0444 | 0445 | 0446 | 0447 | 0448 | 0449 | 0450 | 0451 | 0452 | 0453 | 0454 | 0455 | 0456 | 0457 | 0458 | 0459 | 0460 | 0461 | 0462 | 0463 | 0464 | 0465 | 0466 | 0467 | 0468 | 0469 | 0470 | 0471 | 0472 | 0473 | 0474 | 0475 | 0476 | 0477 | 0478 | 0479 | 0480 |
| 0481 | 0482 | 0483 | 0484 | 0485 | 0486 | 0487 | 0488 | 0489 | 0490 | 0491 | 0492 | 0493 | 0494 | 0495 | 0496 | 0497 | 0498 | 0499 | 0500 | 0501 | 0502 | 0503 | 0504 | 0505 | 0506 | 0507 | 0508 | 0509 | 0510 | 0511 | 0512 | 0513 | 0514 | 0515 | 0516 | 0517 | 0518 | 0519 | 0520 |
| 0521 | 0522 | 0523 | 0524 | 0525 | 0526 | 0527 | 0528 | 0529 | 0530 | 0531 | 0532 | 0533 | 0534 | 0535 | 0536 | 0537 | 0538 | 0539 | 0540 | 0541 | 0542 | 0543 | 0544 | 0545 | 0546 | 0547 | 0548 | 0549 | 0550 | 0551 | 0552 | 0553 | 0554 | 0555 | 0556 | 0557 | 0558 | 0559 | 0560 |
| 0561 | 0562 | 0563 | 0564 | 0565 | 0566 | 0567 | 0568 | 0569 | 0570 | 0571 | 0572 | 0573 | 0574 | 0575 | 0576 | 0577 | 0578 | 0579 | 0580 | 0581 | 0582 | 0583 | 0584 | 0585 | 0586 | 0587 | 0588 | 0589 | 0590 | 0591 | 0592 | 0593 | 0594 | 0595 | 0596 | 0597 | 0598 | 0599 | 0600 |
| 0601 | 0602 | 0603 | 0604 | 0605 | 0606 | 0607 | 0608 | 0609 | 0610 | 0611 | 0612 | 0613 | 0614 | 0615 | 0616 | 0617 | 0618 | 0619 | 0620 | 0621 | 0622 | 0623 | 0624 | 0625 | 0626 | 0627 | 0628 | 0629 | 0630 | 0631 | 0632 | 0633 | 0634 | 0635 | 0636 | 0637 | 0638 | 0639 | 0640 |
| 0641 | 0642 | 0643 | 0644 | 0645 | 0646 | 0647 | 0648 | 0649 | 0650 | 0651 | 0652 | 0653 | 0654 | 0655 | 0656 | 0657 | 0658 | 0659 | 0660 | 0661 | 0662 | 0663 | 0664 | 0665 | 0666 | 0667 | 0668 | 0669 | 0670 | 0671 | 0672 | 0673 | 0674 | 0675 | 0676 | 0677 | 0678 | 0679 | 0680 |
| 0681 | 0682 | 0683 | 0684 | 0685 | 0686 | 0687 | 0688 | 0689 | 0690 | 0691 | 0692 | 0693 | 0694 | 0695 | 0696 | 0697 | 0698 | 0699 | 0700 | 0701 | 0702 | 0703 | 0704 | 0705 | 0706 | 0707 | 0708 | 0709 | 0710 | 0711 | 0712 | 0713 | 0714 | 0715 | 0716 | 0717 | 0718 | 0719 | 0720 |
| 0721 | 0722 | 0723 | 0724 | 0725 | 0726 | 0727 | 0728 | 0729 | 0730 | 0731 | 0732 | 0733 | 0734 | 0735 | 0736 | 0737 | 0738 | 0739 | 0740 | 0741 | 0742 | 0743 | 0744 | 0745 | 0746 | 0747 | 0748 | 0749 | 0750 | 0751 | 0752 | 0753 | 0754 | 0755 | 0756 | 0757 | 0758 | 0759 | 0760 |
| 0761 | 0762 | 0763 | 0764 | 0765 | 0766 | 0767 | 0768 | 0769 | 0770 | 0771 | 0772 | 0773 | 0774 | 0775 | 0776 | 0777 | 0778 | 0779 | 0780 | 0781 | 0782 | 0783 | 0784 | 0785 | 0786 | 0787 | 0788 | 0789 | 0790 | 0791 | 0792 | 0793 | 0794 | 0795 | 0796 | 0797 | 0798 | 0799 | 0800 |
| 0801 | 0802 | 0803 | 0804 | 0805 | 0806 | 0807 | 0808 | 0809 | 0810 | 0811 | 0812 | 0813 | 0814 | 0815 | 0816 | 0817 | 0818 | 0819 | 0820 | 0821 | 0822 | 0823 | 0824 | 0825 | 0826 | 0827 | 0828 | 0829 | 0830 | 0831 | 0832 | 0833 | 0834 | 0835 | 0836 | 0837 | 0838 | 0839 | 0840 |
| 0841 | 0842 | 0843 | 0844 | 0845 | 0846 | 0847 | 0848 | 0849 | 0850 | 0851 | 0852 | 0853 | 0854 | 0855 | 0856 | 0857 | 0858 | 0859 | 0860 | 0861 | 0862 | 0863 | 0864 | 0865 | 0866 | 0867 | 0868 | 0869 | 0870 | 0871 | 0872 | 0873 | 0874 | 0875 | 0876 | 0877 | 0878 | 0879 | 0880 |
| 0881 | 0882 | 0883 | 0884 | 0885 | 0886 | 0887 | 0888 | 0889 | 0890 | 0891 | 0892 | 0893 | 0894 | 0895 | 0896 | 0897 | 0898 | 0899 | 0900 | 0901 | 0902 | 0903 | 0904 | 0905 | 0906 | 0907 | 0908 | 0909 | 0910 | 0911 | 0912 | 0913 | 0914 | 0915 | 0916 | 0917 | 0918 | 0919 | 0920 |
| 0921 | 0922 | 0923 | 0924 | 0925 | 0926 | 0927 | 0928 | 0929 | 0930 | 0931 | 0932 | 0933 | 0934 | 0935 | 0936 | 0937 | 0938 | 0939 | 0940 | 0941 | 0942 | 0943 | 0944 | 0945 | 0946 | 0947 | 0948 | 0949 | 0950 | 0951 | 0952 | 0953 | 0954 | 0955 | 0956 | 0957 | 0958 | 0959 | 0960 |
| 0961 | 0962 | 0963 | 0964 | 0965 | 0966 | 0967 | 0968 | 0969 | 0970 | 0971 | 0972 | 0973 | 0974 | 0975 | 0976 | 0977 | 0978 | 0979 | 0980 | 0981 | 0982 | 0983 | 0984 | 0985 | 0986 | 0987 | 0988 | 0989 | 0990 | 0991 | 0992 | 0993 | 0994 | 0995 | 0996 | 0997 | 0998 | 0999 | 1000 |

003

ул. Садовая

ул. Рябиной

ул. Кленовая

ул. Еловая

ул. Копытская

Солнечная

Солнечная

Солнечная

012
013
014
015
016
017
018
019
020
021
022
023
024
025
026
027
028
029
030
031
032
033
034
035
036
037
038
039
040
041
042
043
044
045
046
047
048
049
050
051
052
053
054
055
056
057
058
059
060
061
062
063
064
065
066
067
068
069
070
071
072
073
074
075
076
077
078
079
080
081
082
083
084
085
086
087
088
089
090
091
092
093
094
095
096
097
098
099
100